



**Parecer Técnico de Licença Ambiental Simplificada (RAS) nº 317050/2018**

**PA COPAM Nº: 8470/2018/001/2018**

**SITUAÇÃO: Sugestão pelo INDEFERIMENTO**

**EMPREENDEDOR:** AUTO POSTO ITÁLIA LTDA **CPF:** 22.392.066/0002-98

**EMPREENDIMENTO:** AUTO POSTO ITÁLIA LTDA **CPF:** 22.392.066/0002-98

**MUNICÍPIO:** PASSOS **ZONA:** URBANA

**CRITÉRIO LOCACIONAL INCIDENTE:**

- NÃO SE APLICA.

<b>CÓDIGO:</b>	<b>ATIVIDADE OBJETO DO LICENCIAMENTO (DN COPAM 217/2017):</b>	<b>CLASSE</b>	<b>CRITÉRIO LOCACIONAL</b>
F-06-01-7	Postos revendedores, postos ou pontos de abastecimento, instalações de sistemas retalhistas, postos flutuantes de combustíveis e postos revendedores de combustíveis de aviação	2	0

**CONSULTORIA/RESPONSÁVEL TÉCNICO:**

Alessandro Ribeiro Soares Leonel

**REGISTRO:**

04.0.0000149144

**AUTORIA DO PARECER**

Claudinei da Silva Marques  
Gestor Ambiental

**MATRÍCULA**

1.243.815-6

**ASSINATURA**

De acordo:

Cezar Augusto Fonseca e Cruz

Analista Ambiental - Diretor Regional de Regularização Ambiental

1.147.680-1



### Parecer Técnico de Licença Ambiental Simplificada - RAS nº 317050/2018

O empreendimento AUTO POSTO ITÁLIA atua no ramo postos de combustíveis, exercendo suas atividades no município de Passos - MG. Em 20 de Abril de 2018, foi formalizado, na Supram Sul de Minas, o processo administrativo de Licença Ambiental Simplificada (RAS) nº 8470/2018/001/2018.

A atividade do empreendimento objeto deste licenciamento é de postos revendedores com uma capacidade de armazenagem de 60,00 m<sup>3</sup>.

Verificou-se no Formulário de Caracterização do Empreendimento – FCE apresentado que o empreendedor informou a incidência do critério locacional de peso 1, devido à Localização prevista em zona de amortecimento de Unidade de Conservação de Proteção Integral, ou na faixa de 3 km do seu entorno quando não houver zona de amortecimento estabelecida por Plano de Manejo; excluídas as áreas urbanas,.

Entretanto, o empreendimento se situa em área urbana do município de Passos, e conforme consulta ao IDE – Infraestrutura de Dados Espaciais do SISEMA, verificou-se ainda a inexistência de delimitação de qualquer unidade de conservação regularizada ou sua zona de amortecimento, conforme figura anexa.

Visto isso, o empreendimento AUTO POSTO ITÁLIA LTDA não possui incidência do critério locacional (localizado em área urbana), portanto, devendo se regularizar na modalidade de **Licenciamento Ambiental Simplificado – LAS - Cadastro**, e levando à sugestão de INDEFERIMENTO pela equipe técnica da SUPRAM Sul de Minas.

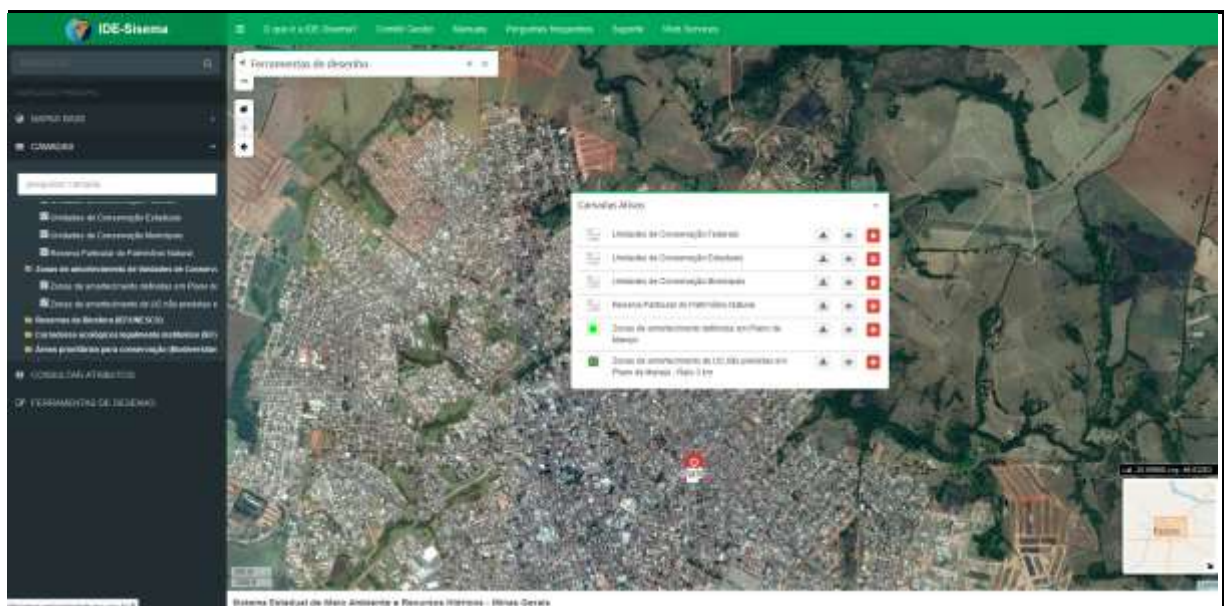

Imagem Anexa: consulta no IDE-Sisema