



GOVERNO DO ESTADO DE MINAS GERAIS

Instituto Estadual de Florestas

URFBio Sul - Núcleo de Apoio Regional de Passos

Parecer nº 142/IEF/NAR PASSOS/2022

PROCESSO Nº 2100.01.0051988/2022-20

PARECER TÉCNICO SIMPLIFICADO

1. IDENTIFICAÇÃO DO RESPONSÁVEL PELA INTERVENÇÃO AMBIENTAL

Nome: Roberson Cesar da Silva	CPF/CNPJ: 040.281.506.80
Endereço: Rua Geraldo Alves Rodrigues, nº 250	Bairro: Vila Nova
Município: São Tomás de Aquino	UF: MG
Telefone: (35) 3531-5989	CEP: 37.960-000
	E-mail: sgaconsultoriaemmeioambiente@gmail.com

O responsável pela intervenção é o proprietário do imóvel?

(X) Sim, ir para item 3 () Não, ir para item 2

2. IDENTIFICAÇÃO DO PROPRIETÁRIO DO IMÓVEL

Nome:	CPF/CNPJ:
Endereço:	Bairro:
Município:	UF: MG
Telefone:	CEP:
	E-mail:

3. IDENTIFICAÇÃO DO IMÓVEL

Denominação: Sítio Limeira	Área Total (ha): 4,4758
Registro nº: 17.859	Município/UF: São Tomás de Aquino/MG
Recibo de Inscrição do Imóvel Rural no Cadastro Ambiental Rural (CAR): MG-3165107-A16B.8634.B8F9.408F.A0F1.3371.7342.4C53	

4. INTERVENÇÃO AMBIENTAL REQUERIDA

Tipo de intervenção	Quantidade	Unidade
Corte ou aproveitamento de árvores isoladas nativas vivas	47	un

5. INTERVENÇÃO AMBIENTAL REQUERIDA E PASSÍVEL DE APROVAÇÃO

Tipo de Intervenção	Quantidade	Unidade	Coordenadas planas (usar UTM, data WGS84 ou Sirgas 2000)	
			X	Y
Corte ou aproveitamento de árvores isoladas nativas vivas	47	un	274669.63	7707022.02

6. PLANO DE UTILIZAÇÃO PRETENDIDA

Uso a ser dado a área	Especificação	Área (ha)
Pecuária	Pastagem	3,1600

7. COBERTURA VEGETAL NATIVA DA (S) ÁREA (S) AUTORIZADA (S) PARA INTERVENÇÃO AMBIENTAL

Bioma/Transição entre Biomas	Fisionomia/Transição	Estágio Sucessional (quando couber)	Área (ha)
Mata Atlântica	Área antropizada consolidada	Não se aplica	3,1600

8. PRODUTO/SUBPRODUTO FLORESTAL/VEGETAL AUTORIZADO

Produto/Subproduto	Especificação	Quantidade	Unidade
Lenha	Lenha de floresta nativa	8,9175	m ³
Madeira	Madeira de floresta nativa	26,8662	m ³

1. HISTÓRICO

Data de formalização/aceite do processo: 07/11/2022

Data de emissão do parecer técnico: 10/11/2022

2. OBJETIVO

É objeto desse parecer analisar a solicitação do corte de 47 árvores isoladas nativas vivas, em uma área de 03,1600 hectares, na propriedade denominada Fazenda Limeira, localizada no município de São Tomás de Aquino/MG.

Trata-se de procedimento simplificado, conforme Decreto 47.749 de 2019, art. 3º, §3º, dispensada a realização de vistoria técnica, sendo de responsabilidade do requerente as informações aqui prestadas, conforme requerimento e Termo de Responsabilidade assinados e anexos ao processo.

3. ANÁLISE TÉCNICA

A) Na área de intervenção existem espécies ameaçadas de extinção constantes da Lista Oficial de Espécies da Flora Brasileira Ameaçadas de Extinção ou constantes da lista oficial do Estado de Minas Gerais ou espécies objeto de proteção especial, estabelecida por legislação específica:

() Sim (X) Não. Conforme lista de espécies acostada ao processo (documento nº 55741679).

Se sim, qual(is): -

B) A área de intervenção está localizada em APP ou Reserva Legal:

() Sim (X) Não. Conforme planta topográfica e arquivos vetoriais acostada ao processo (documentos nº 55741696 e 55741697).

Se sim, especificar: -

C) A intervenção requerida ultrapassa o limite máximo de quinze indivíduos por hectare, considerando, cumulativamente, todas as autorizações emitidas para corte ou aproveitamento de árvores isoladas nativas vivas realizadas pelo solicitante no período de três anos anteriores no mesmo imóvel rural.

() Sim (X) Não.

Abaixo segue print parcial da imagem do Google Earth e levantamento topográfico que demonstra a área requerida de 03,1600 hectares (polígono amarelo) onde estão distribuídas as 47 árvores isoladas nativas vivas requeridas. A imagem de satélite mostra a localização das 47 árvores nativas vivas requeridas simbolizadas por pontos brancos.

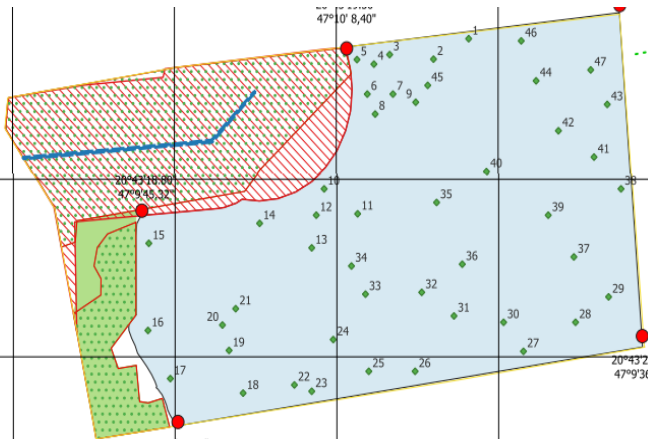
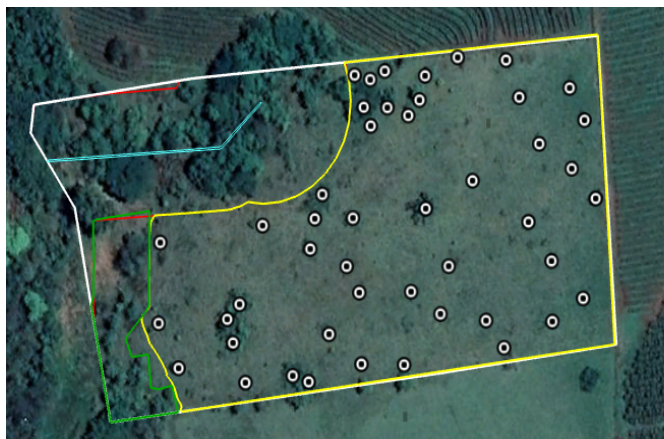

A imagem abaixo demonstra que **existem árvores na área de intervenção que não foram requeridas para corte** (setas e círculos vermelhos) e que, portanto, **NÃO ESTÃO AUTORIZADAS DE CORTE.**

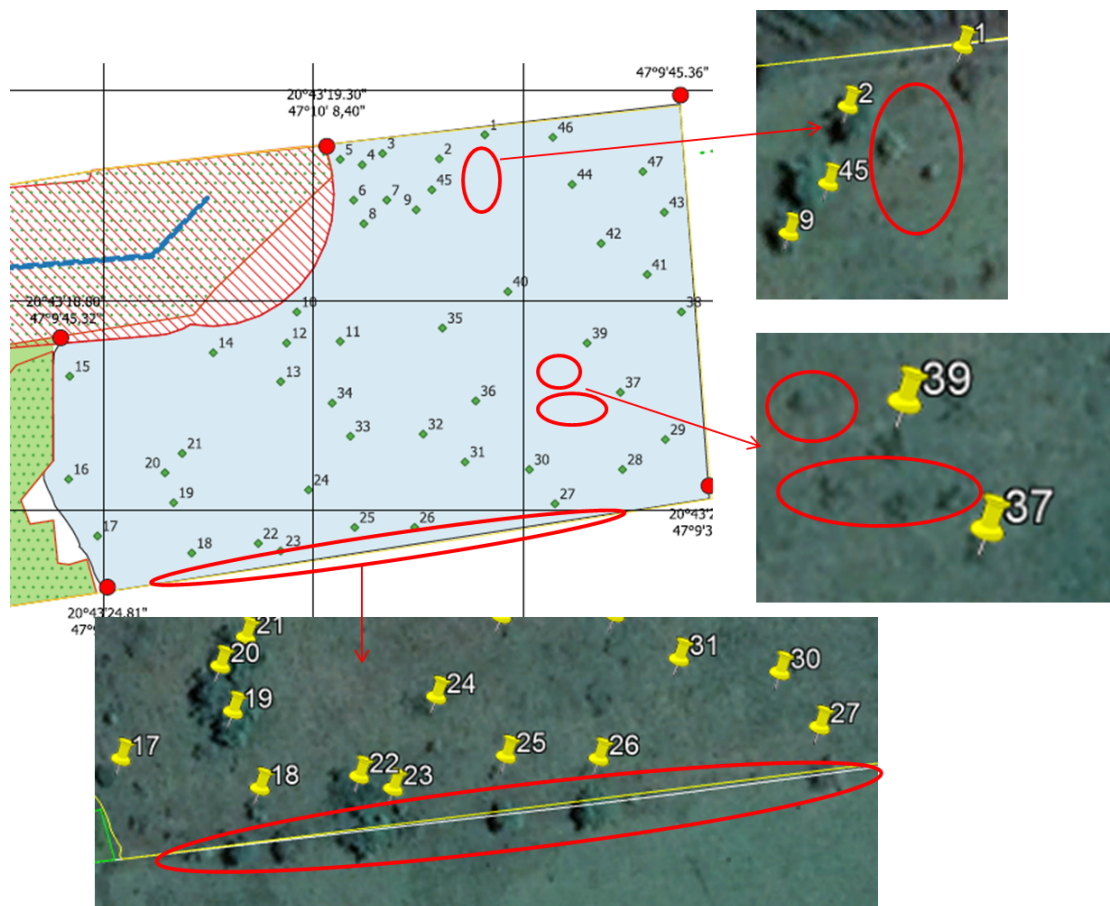

Taxa de Expediente: Foi recolhido DAE nº 1401221665430, no valor de R\$ 610,60, em 18/10/2022, conforme comprovante de pagamento (documento SEI nº 55741692).

Taxa Florestal: Foi recolhido DAE nº 2901221659021, no valor de R\$1.257,84 em 19/10/2022, referente a 8,9175 m³ de lenha de floresta nativa e 26,8662 m³ de madeira de floresta nativa, conforme comprovante de pagamento (documento SEI 55741693).

4.CONCLUSÃO

Após análise técnica das informações apresentadas e considerando a legislação vigente, opinamos pelo **DEFERIMENTO** do requerimento de corte ou aproveitamento de 47 árvores isoladas nativas vivas em uma área de 03,1600 hectares, localizada na propriedade Fazenda Limeira, considerando que o requerimento atende os critérios estabelecidos pelo §3º do art. 3º do Decreto nº 47.749 de 2019.

5.REPOSIÇÃO FLORESTAL

Forma de cumprimento da Reposição Florestal, conforme art. 78, da Lei nº 20.922/2013:

(X) Recolhimento a conta de arrecadação de reposição florestal.

() Formação de florestas, próprias ou fomentadas

() Participação em associações de reflorestadores ou outros sistemas

Taxa de reposição florestal: Foi recolhido DAE nº 1501223708886, no valor de R\$1.024,19 em 04/11/2022, referente a 08,9175 m³ de lenha de floresta nativa e 26,8662 m³ de madeira de floresta nativa, conforme comprovante de pagamento (documento SEI 55741695).

INSTÂNCIA DECISÓRIA

() COPAM / URC (X) SUPERVISÃO REGIONAL

RESPONSÁVEL PELO PARECER TÉCNICO

Nome: Marcia Sulmonetti Martins

MASP: 1528700-6



Documento assinado eletronicamente por **Marcia Sulmonetti Martins, Servidor (a) Público (a)**, em 10/11/2022, às 13:47, conforme horário oficial de Brasília, com fundamento no art. 6º, § 1º, do [Decreto nº 47.222, de 26 de julho de 2017](#).



A autenticidade deste documento pode ser conferida no site http://sei.mg.gov.br/sei/controlador_externo.php?acao=documento_conferir&id_orgao_acesso_externo=0, informando o código verificador **55890095** e o código CRC **EDEF0C51**.

Referência: Processo nº 2100.01.0051988/2022-20

SEI nº 55890095