



GOVERNO DO ESTADO DE MINAS GERAIS

Instituto Estadual de Florestas

URFBio Sul - Núcleo de Regularização e Controle Ambiental

Parecer nº 25/IEF/URFBIO SUL - NUREG/2023

PROCESSO Nº 2100.01.0024606/2023-94

## PARECER TÉCNICO SIMPLIFICADO

### 1. IDENTIFICAÇÃO DO RESPONSÁVEL PELA INTERVENÇÃO AMBIENTAL

Nome: JOAQUIM FERNANDO SEMEDO	CPF/CNPJ: 635.464.858-15
Endereço: FAZENDA BOA VISTA	Bairro: BREJAL
Município: POUSO ALEGRE	UF: MG
Telefone: *****	CEP: 37561-889
E-mail: *****	

O responsável pela intervenção é o proprietário do imóvel?

( X ) Sim, ir para item 3 ( ) Não, ir para item 2

### 2. IDENTIFICAÇÃO DO PROPRIETÁRIO DO IMÓVEL

Nome:	CPF/CNPJ:
Endereço:	Bairro:
Município:	UF:
Telefone:	CEP:
E-mail:	

### 3. IDENTIFICAÇÃO DO IMÓVEL

Denominação: SÍTIO CONTINENTAL	Área Total (ha): 51,1457
Registro nº: 261, 20.932, 24.036, 47.059 e 47.060	Município/UF: POUSO ALEGRE - MG
Recibo de Inscrição do Imóvel Rural no Cadastro Ambiental Rural (CAR): MG-3152501-9F26.FEFA.3A9F.42F5.B339.847E.91CD.5A58	

### 4. INTERVENÇÃO AMBIENTAL REQUERIDA

Tipo de intervenção	Quantidade	Unidade
Corte ou aproveitamento de árvores isoladas nativas vivas	14	un

### 5. INTERVENÇÃO AMBIENTAL REQUERIDA E PASSÍVEL DE APROVAÇÃO

Tipo de Intervenção	Quantidade	Unidade	Coordenadas planas (usar UTM, data WGS84 ou Sirgas 2000)	
			X	Y
Corte ou aproveitamento de árvores isoladas nativas vivas	11	un	407584	7549521

### 6. PLANO DE UTILIZAÇÃO PRETENDIDA

Uso a ser dado a área	Especificação	Área (ha)
CULTURAS ANUAIS SEMIPEREES E PERENES, SILVICULTURA E CULTIVOS AGROSILVIPASTORIS EXCETO HORTICULTURA	*****	9,5

### 7. COBERTURA VEGETAL NATIVA DA (S) ÁREA (S) AUTORIZADA (S) PARA INTERVENÇÃO AMBIENTAL

Bioma/Transição entre Biomas	Fisionomia/Transição	Estágio Sucessional (quando couber)	Área (ha)
Mata Atlântica	Área antropizada	*****	9,5

8. PRODUTO/SUBPRODUTO FLORESTAL/VEGETAL AUTORIZADO			
Produto/Subproduto	Especificação	Quantidade	Unidade
Lenha Floresta Nativa	Árvores diversas	20,71	M <sup>3</sup>
Madeira Floresta Nativa	Árvores diversas	9,42	M <sup>3</sup>

### 1.HISTÓRICO

Data de formalização do processo: 19 de julho de 2023.

Data de emissão do parecer técnico: 31 de julho de 2023.

### 2.OBJETIVO

É objeto deste parecer analisar a solicitação para o corte ou aproveitamento de árvores isoladas conforme requerimentos 69921280 e 70580696.

“Trata-se de procedimento simplificado, conforme Decreto 47.749 de 2019, art. 3º, §3º, dispensada a realização de vistoria técnica, sendo de responsabilidade do requerente as informações aqui prestadas, conforme requerimento e Termo de Responsabilidade assinados e anexos ao processo.”

### 3. ANÁLISE TÉCNICA

A) Na área de intervenção existem espécies ameaçadas de extinção constantes da Lista Oficial de Espécies da Flora Brasileira Ameaçadas de Extinção ou constantes da lista oficial do Estado de Minas Gerais ou espécies objeto de proteção especial, estabelecida por legislação específica:

( ) Sim ( x ) Não

Se sim, qual(is):

B) A área de intervenção está localizada em APP ou Reserva Legal:

( ) Sim (X ) Não

Se sim, especificar: -

C) A intervenção requerida ultrapassa o limite máximo de quinze indivíduos por hectare\*, considerando, cumulativamente, todas as autorizações emitidas para corte ou aproveitamento de árvores isoladas nativas vivas realizadas pelo solicitante no período de três anos anteriores no mesmo imóvel rural.

( ) Sim ( x ) Não

Se sim, qual o valor: -

Informações da análise remota:



Figura 01: Imóvel conforme análise da plataforma Selo Verde e indicação da área consolidada objeto do \*corte das árvores.



Figura 02: Imóvel com localização das árvores requeridas para o corte (croqui apresentado pelo RT) e imagem de satélite.

Taxa de Expediente:

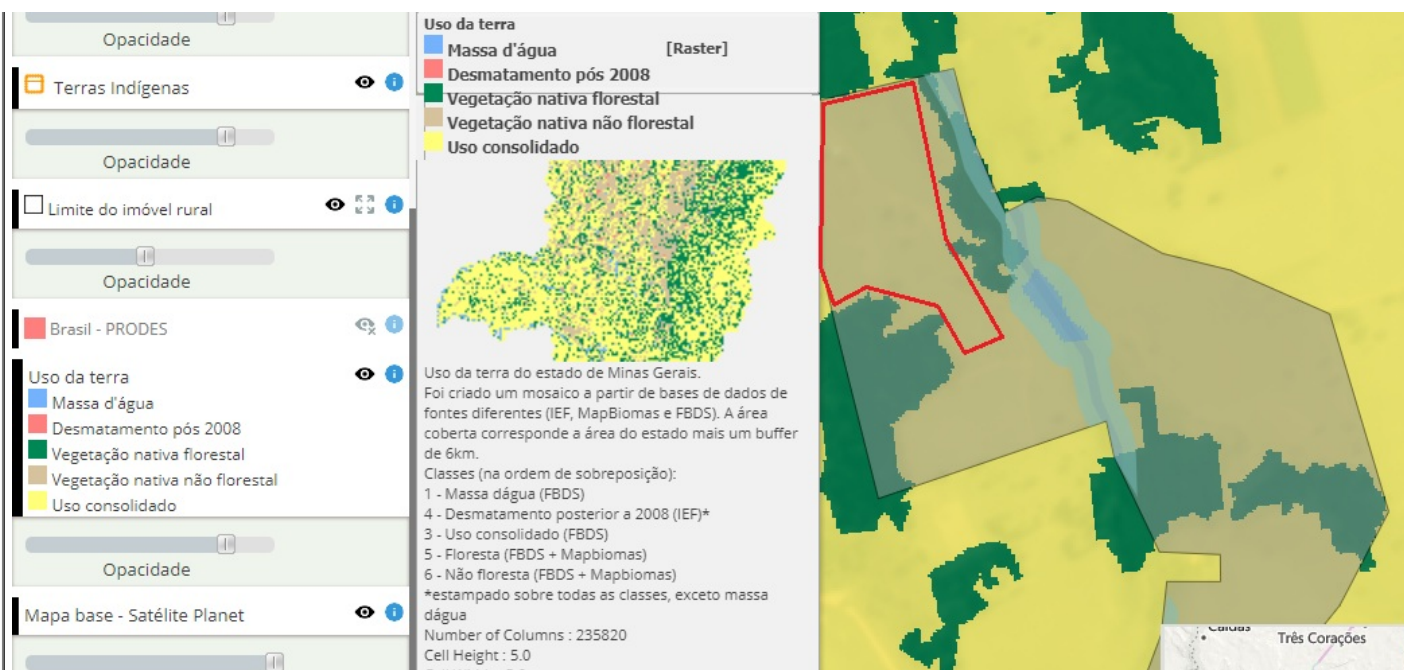
- Recolhido para corte ou aproveitamento de árvores isoladas nativas vivas conforme doc. 69921277

Taxa florestal:

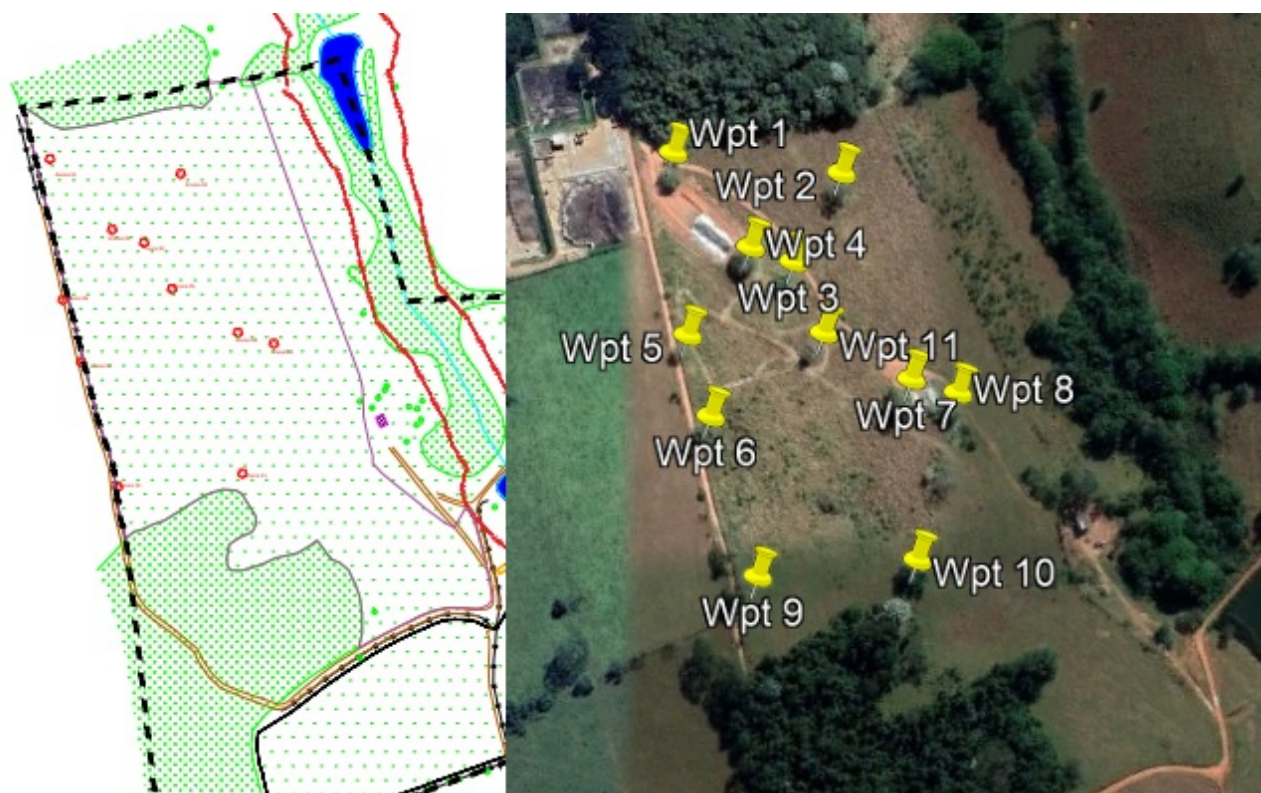
- Recolhida a taxa florestal conforme doc. 69921280

#### 4.CONCLUSÃO

Após análise técnica das informações apresentadas e considerando a legislação vigente, opinamos pelo DEFERIMENTO do requerimento para o corte ou aproveitamento de 11 (onze) árvores nativas, em uma área de 9,5ha visando implantação de culturas agrícolas localizadas na propriedade "Sítio Continental", município de Pouso Alegre - MG. O material lenhoso proveniente desta intervenção será destinado para uso interno no imóvel conforme declarado pelo requerente.

## 5.REPOSIÇÃO FLORESTAL

Recolhida conforme doc. SEI 69921282

( X ) Recolhimento a conta de arrecadação de reposição florestal

### INSTÂNCIA DECISÓRIA

( ) Recolhimento a conta de arrecadação de reposição florestal

( ) Recolhimento a conta de arrecadação de reposição florestal

( ) Participação em associações de reflorestadores ou outros sistemas

### RESPONSÁVEL PELO PARECER TÉCNICO

Nome: Rodrigo Martins Goulart

MASP: 1148046-4



Documento assinado eletronicamente por **Rodrigo Martins Goulart, Servidor (a) Público (a)**, em 31/07/2023, às 11:15, conforme horário oficial de Brasília, com fundamento no art. 6º, § 1º, do [Decreto nº 47.222, de 26 de julho de 2017](#).



A autenticidade deste documento pode ser conferida no site [http://sei.mg.gov.br/sei/controlador\\_externo.php?acao=documento\\_conferir&id\\_orgao\\_acesso\\_externo=0](http://sei.mg.gov.br/sei/controlador_externo.php?acao=documento_conferir&id_orgao_acesso_externo=0), informando o código verificador **70594104** e o código CRC **54CEF7D6**.

Referência: Processo nº 2100.01.0024606/2023-94

SEI nº 70594104