



GOVERNO DO ESTADO DE MINAS GERAIS

Instituto Estadual de Florestas

URFBio Sul - Núcleo de Apoio Regional Pouso Alegre

Parecer nº 89/IEF/NAR POUSO ALEGRE/2023

PROCESSO Nº 2100.01.0022793/2023-60

PARECER TÉCNICO SIMPLIFICADO

1. IDENTIFICAÇÃO DO RESPONSÁVEL PELA INTERVENÇÃO AMBIENTAL

Nome: Carmelino Dutra Borges	CPF/CNPJ: 527.282.346-04
Endereço: Rua Antônio Souza Camargo nº 44	Bairro: Centro
Município: Gonçalves	UF: MG
Telefone: 35 99706-5995	CEP: 37.660-000
E-mail: dbrlf@hotmail.com	

O responsável pela intervenção é o proprietário do imóvel?

(X) Sim, ir para item 3 () Não, ir para item 2

2. IDENTIFICAÇÃO DO PROPRIETÁRIO DO IMÓVEL

Nome:	CPF/CNPJ:
Endereço:	Bairro:
Município:	UF:
Telefone:	CEP:
E-mail:	

3. IDENTIFICAÇÃO DO IMÓVEL

Denominação: Sítio Matos de Minas	Área Total (ha): 13,8635
Registro nº (se houver mais de um, citar todos): 21.418	Município/UF: Gonçalves/MG
Recibo de Inscrição do Imóvel Rural no Cadastro Ambiental Rural (CAR): MG-3127404-492D.8787.A2B6.4559.8B4A.7970.E826.1D48	

4. INTERVENÇÃO AMBIENTAL REQUERIDA

Tipo de intervenção	Quantidade	Unidade
Corte ou aproveitamento de árvores isoladas nativas vivas	8	Un

5. INTERVENÇÃO AMBIENTAL REQUERIDA E PASSÍVEL DE APROVAÇÃO

Tipo de Intervenção	Quantidade	Unidade	Coordenadas planas (usar UTM, data WGS84 ou Sirgas 2000)	
			X	Y
Corte ou aproveitamento de árvores isoladas nativas vivas	**	**	**	**

6. PLANO DE UTILIZAÇÃO PRETENDIDA

Uso a ser dado a área	Especificação	Área (ha)
Acesso	Acesso	0,0950928

7. COBERTURA VEGETAL NATIVA DA (S) ÁREA (S) AUTORIZADA (S) PARA INTERVENÇÃO AMBIENTAL

Bioma/Transição entre Biomas	Fisionomia/Transição	Estágio Sucessional (quando couber)	Área (ha)
Mata Atlântica	Pastagem	Não se aplica	0,0950928

8. PRODUTO/SUBPRODUTO FLORESTAL/VEGETAL AUTORIZADO

Produto/Subproduto	Especificação	Quantidade	Unidade
Lenha de floresta nativa	Espécies diversas	1,2267	m³

1. HISTÓRICO

Data de formalização/aceite do processo: 06/07/2023

Data da vistoria: Vistoria remota 10/07/2023

Data de emissão do parecer técnico: 10/07/2023

2. OBJETIVO

Trata-se de procedimento simplificado, conforme Decreto 47.749 de 2019, art. 3º, §3º, dispensada a realização de vistoria técnica presencial, sendo de responsabilidade do requerente, Carmelino Dutra Borges, as informações aqui prestadas, conforme requerimento e Termo de Responsabilidade assinados e anexos ao processo SEI nº. 2100.01.0022793/2023-60. Requerimento de corte ou aproveitamento de 08 (oito) árvores isoladas nativas vivas.

3. ANÁLISE TÉCNICA

A) Na área de intervenção existem espécies ameaçadas de extinção constantes da Lista Oficial de Espécies da Flora Brasileira Ameaçadas de Extinção ou constantes da lista oficial do Estado de Minas Gerais ou espécies objeto de proteção especial, estabelecida por legislação específica:

() Sim (X) Não

Nº indivíduo	Espécie		Coordenada Plana (UTM) - Sirgas 2000		Fuso	Altura (m)	DAP (cm)	Número de fuste	Volume de madeira (m³)
	Nome comum	Nome científico	X	Y					
1	Jacatirão	Miconia minutiflora	405120.4852526	7490194.9970497	23	7,43	10,22	1	0,061
2	Tapiá	Alchornea triplinérvia	405119.53528089	7490199.087407	23	7,62	11,81	1	0,0839
3	Jacatirão	Miconia minutiflora	405114.7109283	7490214.9996231	23	8,1	10,89	1	0,0754
4	Guamirim	Myrcia spp.	405125.3091526	7490212.1870885	23	6,9	9,58	1	0,0497
5	Guamirim	Myrcia spp.	405118.81083902	7490216.4643547	23	6,3	15,34	1	0,1165
6	Guamirim	Myrcia spp.	405123.62016148	7490219.4834363	23	8,5	15,6	1	0,1624
7	Pinheiro- bravo	Podocarpus lambertti Klotzsch	405140.18492616	7490264.8668028	23	9,2	19,74	1	0,2814
8	Capororocão	Myrsine umbellata Mart.	405142.32005626	7490268.4227967	23	9,45	23,11	1	0,3964

FIGURA 01: Lista de árvores isoladas nativas vivas requeridas para corte e aproveitamento no imóvel Sítio Matos de Minas, Bairro Sertão do Santa Galo, município de Gonçalves/MG.

B) A área de intervenção está localizada em APP ou Reserva Legal da propriedade:

() Sim (X) Não

C) A intervenção requerida ultrapassa o limite máximo de quinze indivíduos por hectare*, considerando, cumulativamente, todas as autorizações emitidas para corte ou aproveitamento de árvores isoladas nativas vivas realizadas pelo solicitante no período de três anos anteriores no mesmo imóvel rural.

() Sim (X) Não

Taxa de Expediente: DAE nº. 1401289568979 (R\$ 629,61) - Pgto 03/07/2023

Taxa florestal lenha: DAE nº. 2901289575426 (R\$ 8,65) - Pgto 03/07/2023



FIGURA 02: Levantamento planimétrico cadastral do sítio Matos de Minas, Bairro Sertão do Canta Galo, município de Gonçalves /MG.

Em análise remota mediante a utilização de recursos tecnológicos disponíveis, em especial, Google Earth, IDE-Sisema e Trackmaker, foi verificado que as árvores requeridas para supressão estão distribuídas num remanescente de vegetação nativa que ultrapassa 0,2 hectare, cujas copas estejam em contato entre si, agrupadas e contíguas, portanto, não se enquadrando como árvores isoladas segundo o disposto do inciso IV do art. 2º do Decreto 47.749/2019 .



FIGURA 03: Imagem do local da intervenção ambiental e das árvores (marcadores em amarelo) solicitadas para corte ou aproveitamento no imóvel Sítio Matos de Minas, Bairro Sertão do Canta Galo, município de Gonçalves/MG, ano de 2022. Local recoberto por vegetação nativa em estágio médio de regeneração natural.

4. CONCLUSÃO

Após análise técnica das informações apresentadas e considerando a legislação vigente, opinamos pelo **INDEFERIMENTO** do corte ou aproveitamento de 08 (oito) árvores isoladas nativas vivas em uma área de 0,0950928 ha, listadas em planilha, demarcadas e numeradas de 1 a 8, situadas na propriedade Sítio Matos de Minas, Bairro Sertão do Canta Galo, zona rural do município de Gonçalves/MG, não justificando a intervenção como Corte de árvores isoladas e sim, por se tratar de supressão de cobertura

vegetal nativa em estágio médio de regeneração natural e não atender os critérios estabelecidos pelo § 3º do Decreto nº. 47.749 de 2019.

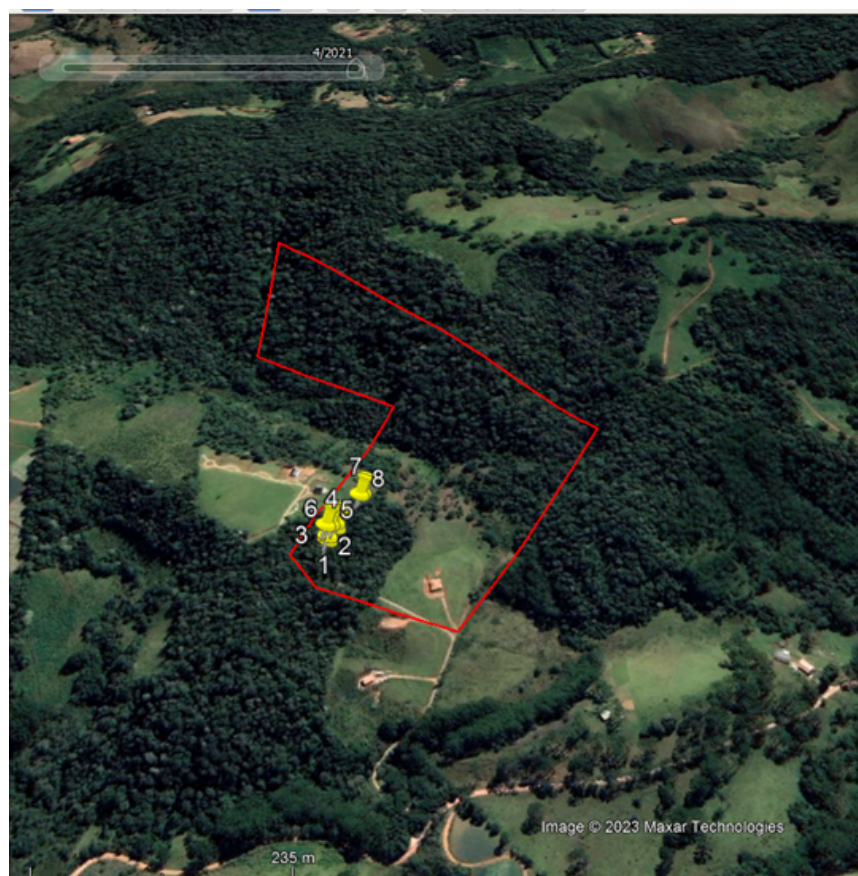
5. REPOSIÇÃO FLORESTAL

Forma de cumprimento da Reposição Florestal, conforme art. 78, da Lei nº 20.922/2013:

- ☐ Recolhimento a conta de arrecadação de reposição florestal
☐ Formação de florestas, próprias ou fomentadas
☐ Participação em associações de reflorestadores ou outros sistemas

INSTÂNCIA DECISÓRIA

☐ COPAM / URC ☒ SUPERVISÃO REGIONAL

RESPONSÁVEL PELO PARECER TÉCNICO

Nome: Valdene de Alvarenga Sousa

MA SP: 598681-5



Documento assinado eletronicamente por **Valdene Alvarenga de Sousa, Servidora**, em 10/07/2023, às 13:21, conforme horário oficial de Brasília, com fundamento no art. 6º, § 1º, do [Decreto nº 47.222, de 26 de julho de 2017](#).



A autenticidade deste documento pode ser conferida no site http://sei.mg.gov.br/sei/controlador_externo.php?acao=documento_conferir&id_orgao_acesso_externo=0, informando o código verificador **69282915** e o código CRC **BECD423E**.