



ESTADO DE MINAS GERAIS
INSTITUTO ESTADUAL DE FLORESTAS
URFBio Centro Oeste - Núcleo de Apoio Regional de Oliveira

AUTORIZAÇÃO

AUTORIZAÇÃO PARA INTERVENÇÃO AMBIENTAL

Nº DO DOCUMENTO: 2100.01.0002934/2023-37

A Supervisora Regional da Unidade Regional de Florestas e Biodiversidade **Centro Oeste**, no uso de suas atribuições, com base no inciso I do parágrafo único do art. 38 do Decreto nº 47.892, de 23 de março de 2020, concede ao requerente abaixo relacionado a **AUTORIZAÇÃO PARA INTERVENÇÃO AMBIENTAL** em conformidade com normas ambientais vigentes. Certificado emitido eletronicamente.

TIPO DE REQUERIMENTO DE INTERVENÇÃO AMBIENTAL	NÚMERO DO DOCUMENTO	UNIDADE DO SISEMA RESPONSÁVEL PELO PROCESSO						
Corte de árvores isoladas nativas vivas	2100.01.0002934/2023-37	NAR Oliveira						
1. IDENTIFICAÇÃO DO RESPONSÁVEL PELA INTERVENÇÃO AMBIENTAL								
Nome: CEMIG DISTRIBUIÇÃO S.A.		CPF/CNPJ: 06.981.180/0001-16						
<table><tr><td></td><td>CPF/CNPJ:</td></tr><tr><td>Endereço:</td><td>Bairro:</td></tr><tr><td>Município:</td><td>UF: MGCEP:</td></tr></table>				CPF/CNPJ:	Endereço:	Bairro:	Município:	UF: MGCEP:
	CPF/CNPJ:							
Endereço:	Bairro:							
Município:	UF: MGCEP:							
Endereço: AV. BARBACENA, 1200, 6º ANDAR ALA B1								
Município:BELO HORIZONTE		UF: MG						
		CEP: 30.190-131						
2. IDENTIFICAÇÃO DO PROPRIETÁRIO DO IMÓVEL								
Nome:		CPF/CNPJ:						
Endereço:		Bairro:						
Município:		UF:						
		CEP:						
3. IDENTIFICAÇÃO DO IMÓVEL								
Denominação: Linha de Distribuição Carmópolis de Minas - Cláudio 2, Desvio, 69 kV		Área Total (ha): 7,6680						
Registro nº (se houver mais de um, citar todos): --		Município/UF: Cláudio/MG						
Recibo de Inscrição do Imóvel Rural no Cadastro Ambiental Rural (CAR): --								
4. INTERVENÇÃO AMBIENTAL AUTORIZADA								
Tipo de Intervenção	Quantidade	Un						

Supressão de cobertura vegetal nativa, para uso alternativo do solo	0,0580	ha
Intervenção com supressão de cobertura vegetal nativa em áreas de preservação permanente – APP	1,2250	ha
Corte ou aproveitamento de árvores isoladas nativas vivas	136	unid.

5. PLANO DE UTILIZAÇÃO PRETENDIDA

Uso a ser dado à área	Especificação	Área (ha)
Infraestrutura	Energia Elétrica	7,6680

6. COBERTURA VEGETAL NATIVA DA(S) ÁREA(S) AUTORIZADA (S) PARA INTERVENÇÃO AMBIENTAL

Bioma/Transição entre Biomas	Área (ha)	Fisionomia/Transição	Estágio Sucessional, quando couber	Área (ha)
Mata Atlântica	0,454 ha	Floresta Estacional Semidecidual	Médio	0,454 ha
Mata Atlântica	6,812	Pastagem exótica	--	6,812
Mata Atlântica	0,402	Brejo	Inicial	0,402
Total:	7,6680		Total:	7,6680

7. PRODUTO/SUBPRODUTO FLORESTAL/VEGETAL AUTORIZADO

Produto/Subproduto	Especificação	Quantidade	Unidade
Lenha de Floresta Nativa		19,0813	m³
Madeira de floresta nativa		51,6356	

8. RESPONSÁVEL (is) PELO PARECER TÉCNICO (nome e MASP) E DATA DA VISTORIA

Marcela Cristina de Oliveira Mansano - MASP: 1.146.608-3

Data da Vistoria Remota: 24/03/2023

9. VALIDADE

<p>Data de Emissão: <u>31/05/2023</u></p> <p>Validade: 3 (três) anos</p> <p><u>OU</u></p> <p>De acordo com a Deliberação Normativa COPAM nº 217/2017 esta autorização só produzirá efeitos de posse do Licenciamento Ambiental Simplificado – LAS e sua validade será definida conforme a licença ambiental.</p>	<p>Observações:</p> <p><i>ESTE DOCUMENTO SÓ É VÁLIDO QUANDO ACOMPANHADO DA PLANTA TOPOGRÁFICA OU CROQUI DA PROPRIEDADE CONTENDO A LOCALIZAÇÃO DA ÁREA DE INTERVENÇÃO, DA RESERVA LEGAL E APP.</i></p>
--	--

10. COORDENADA PLANA DA ÁREA AUTORIZADA

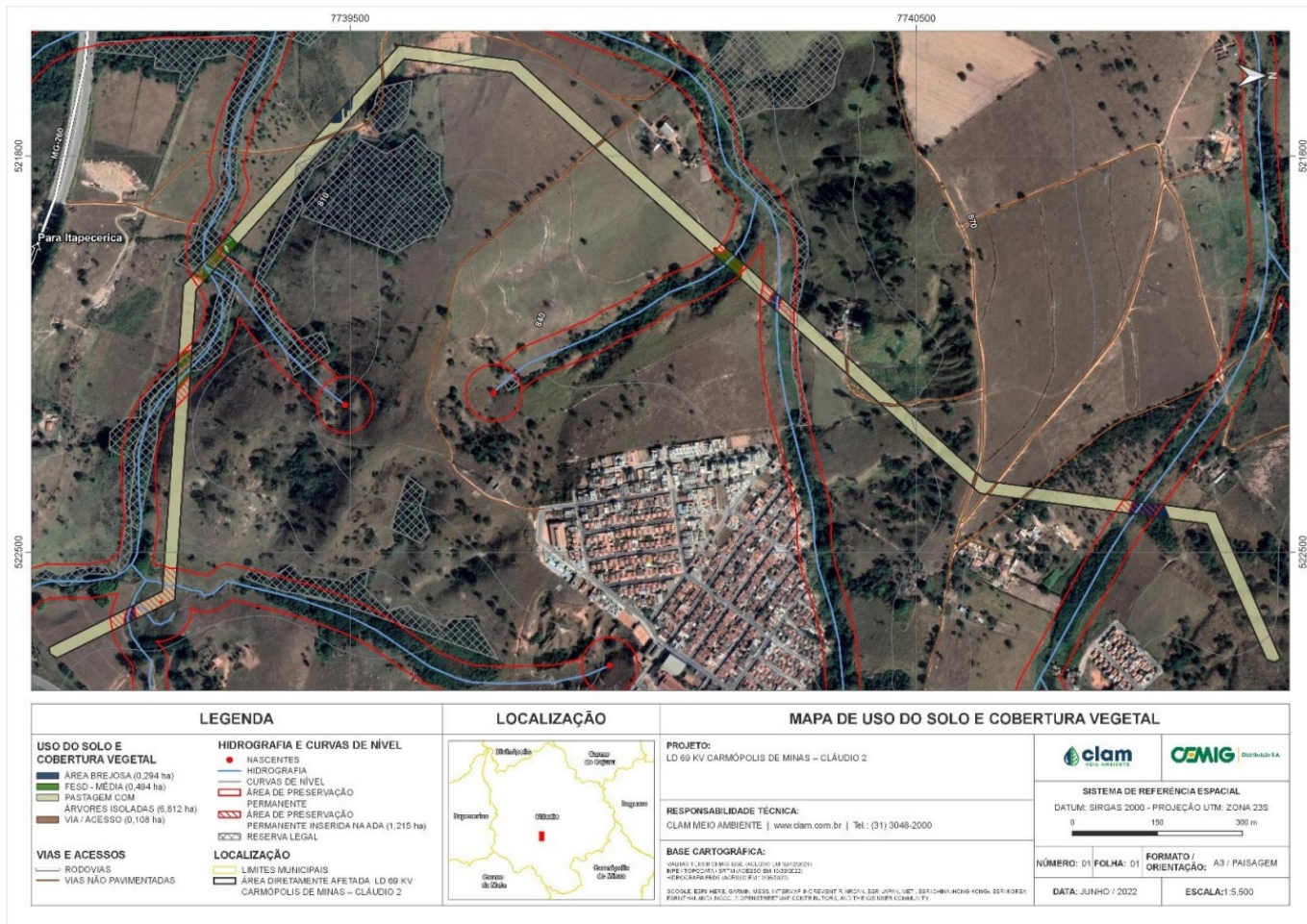

DETALHES DA ÁREA DE INTERVENÇÃO, SENDO QUE A ÁREA ANTROPIZADA ONDE SERÃO SUPRIMIDAS ÁRVORES ISOLADAS ESTÁ EM VERDE CLARO E AS INTERVENÇÕES EM APP ESTÃO EM VERDE ESCURO.

* DEMAIS COORDENADAS DAS ÁRVORES AUTORIZADAS ESTÃO NA PLANILHA DOCUMENTO SEI Nº 59891207.

11. MEDIDAS MITIGADORAS E COMPENSATÓRIAS FLORESTAIS (se necessário utilizar folha anexa)

- Considerando se tratar de intervenção ambiental cuja fitofisionomia está parte em estágio médio, foi apresentado PECF com a proposta de compensação: a medida compensatória proposta consiste na destinação de área para conservação, mediante doação ao poder público, de área localizada no interior de UC, visando à regularização fundiária, sendo caracterizado assim ganho ambiental com a efetivação dos objetivos protetivos da Unidade de Conservação, conforme exposto na Instrução de Serviço SISEMA Nº 2/2017.

- A compensação se dará no Parque Estadual Caminho dos Gerais conforme documento nº 59891235. Todo detalhamento da proposta está no documento.

- Considerando se tratar de intervenção ambiental com supressão em APP, foi apresentado o Termo Cooperação ente o IEF e a Cemig (Processo 2100.01.0011016/2021-79), onde fica acordado de que a proposta será apresentada posteriormente, conforme documento nº 59891231.

12. OBSERVAÇÃO

Após análise técnica e controle processual das informações apresentadas, e, considerando a legislação vigente, opinamos pelo **DEFERIMENTO INTEGRAL** do requerimento de supressão da cobertura vegetal nativa com destoca para uso alternativo do solo, intervenção com supressão de cobertura vegetal nativa em APP e corte ou aproveitamento de árvores isoladas nativas vivas, localizadas na Linha de Distribuição Carmópolis de Minas - Cláudio 2, Desvio, 69 kV, sendo o material lenhoso proveniente desta intervenção destinado ao uso interno nos imóveis onde a intervenção ocorrer.

Esta autorização não dispensa nem substitui a obtenção, pelo requerente, de certidões, alvarás, licenças ou autorizações, de qualquer natureza, exigidos pela legislação Federal, Estadual ou Municipal.

Declaro estar ciente das obrigações assumidas através deste documento e declaro ainda ter conhecimento de que a não comprovação do uso alternativo do solo no curso do ano agrícola acarretará no pagamento de multa e implementação de medidas mitigadoras ou compensatórias de reparação ambiental, sem prejuízo de outras cominações cabíveis.



Documento assinado eletronicamente por **Luciana Fátima de Rezende Oliveira**, Supervisor(a), em 02/06/2023, às 14:22, conforme horário oficial de Brasília, com fundamento no art. 6º, § 1º, do [Decreto nº 47.222, de 26 de julho de 2017](#).



A autenticidade deste documento pode ser conferida no site http://sei.mg.gov.br/sei/controlador_externo.php?acao=documento_conferir&id_orgao_acesso_externo=0, informando o código verificador **67003915** e o código CRC **E9393E2C**.