

AUTORIZAÇÃO

AUTORIZAÇÃO PARA INTERVENÇÃO AMBIENTAL

Nº DO DOCUMENTO: 2100.01.0007629/2025-45

O Supervisor Regional da Unidade Regional de Florestas e Biodiversidade **Sul**, no uso de suas atribuições, com base no inciso I do parágrafo único do art. 38 do Decreto nº 47.892, de 23 de março de 2020, concede ao requerente abaixo relacionado a **AUTORIZAÇÃO PARA INTERVENÇÃO AMBIENTAL** em conformidade com normas ambientais vigentes. Certificado emitido eletronicamente.

TIPO DE REQUERIMENTO DE INTERVENÇÃO AMBIENTAL	NÚMERO DO DOCUMENTO	UNIDADE DO SISEMA RESPONSÁVEL PELO PROCESSO
- Intervenção com supressão de cobertura vegetal nativa em áreas de preservação permanente – APP; - Corte ou aproveitamento de árvores isoladas nativas vivas.	2100.01.0007629/2025-45	NAR de Pouso Alegre
1. IDENTIFICAÇÃO DO RESPONSÁVEL PELA INTERVENÇÃO AMBIENTAL		
Nome: Companhia de Saneamento de Minas Gerais – COPASA MG		CPF/CNPJ: 17.281.106/0001-03
Endereço: Rua Mar de Espanha, 453		Bairro: Santo Antônio
Município: Belo Horizonte	UF: MG	CEP: 30330-270
2. IDENTIFICAÇÃO DO PROPRIETÁRIO DO IMÓVEL		
Nome: Companhia de Saneamento de Minas Gerais – COPASA MG		CPF/CNPJ: 17.281.106/0001-03
Endereço: Rua Mar de Espanha, 453		Bairro: Santo Antônio
Município: Belo Horizonte	UF: MG	CEP: 30330-270
3. IDENTIFICAÇÃO DO IMÓVEL		
Denominação: Estação Elevatória de Esgoto – EEE Yara – SES Pouso Alegre		Área Total (ha): 0,1068

Registro: Decreto de Utilidade Pública – DUP 5.677/2023		Município/UF: Pouso Alegre/MG		
Recibo de Inscrição do Imóvel Rural no Cadastro Ambiental Rural (CAR): Não se aplica.				
4. INTERVENÇÃO AMBIENTAL AUTORIZADA				
Tipo de Intervenção		Quantidade	Un	
Intervenção com supressão de cobertura vegetal nativa em áreas de preservação permanente – APP		0,0753	Hectares	
Corte ou aproveitamento de árvores isoladas nativas vivas		03	unidades	
5. PLANO DE UTILIZAÇÃO PRETENDIDA				
Uso a ser dado à área		Especificação	Área (ha)	
Infraestrutura		Instalação de Estação Elevatória de Esgoto mais extravasor	0,0791	
6. COBERTURA VEGETAL NATIVA DA(S) ÁREA(S) AUTORIZADA (S) PARA INTERVENÇÃO AMBIENTAL				
Bioma/Transição entre Biomas	Área (ha)	Fisionomia/Transição	Estágio Sucessional (quando couber)	Área (ha)
Mata Atlântica	0,0791	Floresta Estacional Semidecidual Montana	Inicial	0,0791
7. PRODUTO/SUBPRODUTO FLORESTAL/VEGETAL AUTORIZADO				
Produto/Subproduto	Especificação	Quantidade	Unidade	
Lenha	Espécies nativas	0,01	m ³	
Madeira	Espécies nativas	0,91	m ³	
8. RESPONSÁVEL (is) PELO PARECER TÉCNICO (nome e MASP) E DATA DA VISTORIA				
Luís Fernando Rocha Borges - MASP: 1.147.282-6 Data da Vistoria: 24/04/2025				
9. VALIDADE				
Data de Emissão: 09/04/2026 Validade: 3 (três) anos		Observações: <i>ESTE DOCUMENTO SÓ É VÁLIDO QUANDO ACOMPANHADO DA PLANTA TOPOGRÁFICA OU CROQUI DA PROPRIEDADE CONTENDO A LOCALIZAÇÃO DA ÁREA DE INTERVENÇÃO, DA RESERVA LEGAL E APP.</i> Planta: (Doc. 108879636)		
10. COORDENADA PLANA DA ÁREA AUTORIZADA				

Tipo de intervenção	Datum	Fuso	Coordenada Planta (UTM)	
			X	Y
Intervenção com supressão de cobertura vegetal nativa em áreas de preservação permanente – APP	Sirgas 2000	23K	403.092 E	7.540.114 S
Corte ou aproveitamento de árvores isoladas nativas vivas	Sirgas 2000	23K	403.101 E	7.540.130 S

11. MEDIDAS MITIGADORAS E COMPENSATÓRIAS FLORESTAIS

Impactos Ambientais e Medidas Mitigadoras:

Os principais impactos ambientais gerados ou possíveis de ocorrer durante a intervenção ambiental abrangem a área do empreendimento e seu entorno, afetando direta ou indiretamente o meio ambiente por apresentarem efeitos diretos sobre habitats e organismos, ou indiretos, atribuídos a alterações na qualidade da água.

Os impactos ambientais associados ao processo de supressão de vegetação nativa podem ser caracterizados por apresentarem efeitos diretos como a retirada de camada vegetal do solo, impermeabilização do solo e diminuição da infiltração de água no solo.

Distúrbios físicos, associados à remoção e realocação de sedimentos, provocam a destruição de habitats bentônicos, aumentando a mortalidade destes organismos através de ferimentos causados por ação mecânica durante a construção.

Ainda, reforça-se a necessidade:

Reabilitação total da área do empreendimento após término das atividades e recomposição paisagística; proteção/isolamento das áreas de Preservação Permanente (APP), impedindo a presença de animais doméstico de médio e grande porte pastando nos locais.

Evitar realização de atividade de movimentação de solo com chuva, a fim de reduzir o risco de carreamento de partículas sólidas para os cursos d'água causando assoreamento; medidas físicas e vegetativas gerais de controle erosivo, tais como: cordões de contorno, terraceamento, plantio de grama, forma a minimizar o assoreamento dos recursos hídricos; o uso do fogo deverá ser uma prática estritamente proibida.

Destinação adequada aos rejeitos produzidos na área, evitando que os mesmos venham a permanecer dispersos pelo empreendimento;

Manuseio adequado de óleos e graxas, com utilização e manutenção de equipamentos regulados visando que não ocorra vazamentos de óleos e graxas no local e ausência de poluição do solo e água.

Medidas compensatórias

Foi apresentado como medida compensatória, pela intervenção em APP sem supressão de cobertura vegetal nativa, a recomposição de uma área de 00,10,70 ha, considera área de preservação permanente, através do plantio de 118 (cento e dezoito) mudas de espécies nativas da região, no espaçamento 3,0 x 3,0 m, coordenadas geográficas (UTM) 7,549,358.79 S / 413,621.75 E (Datum SIRGAS 2000, Fuso 23 K), na propriedade Fazenda Boa Vista (matrícula nº. 128.365, livro nº. 2, folha 01), bairro do Cristal, município de Pouso Alegre/MG, descritas no Projeto de Recomposição de Áreas Degradadas e Alteradas - PRADA de responsabilidade do Biólogo Roberto Romualdo Luz, CRBio nº. 16.976/04-D, ART nº. 20261000100809. Segundo a responsável técnica, o local está recoberto por gramínea exótica rasteira e não está isolado por cerca de arame. Foi apresentado documento (Anuência) assinado pelo proprietário da área, Sr. José Marcos Araújo, autorizando o plantio de mudas nativas em APP da Fazenda Boa Vista.

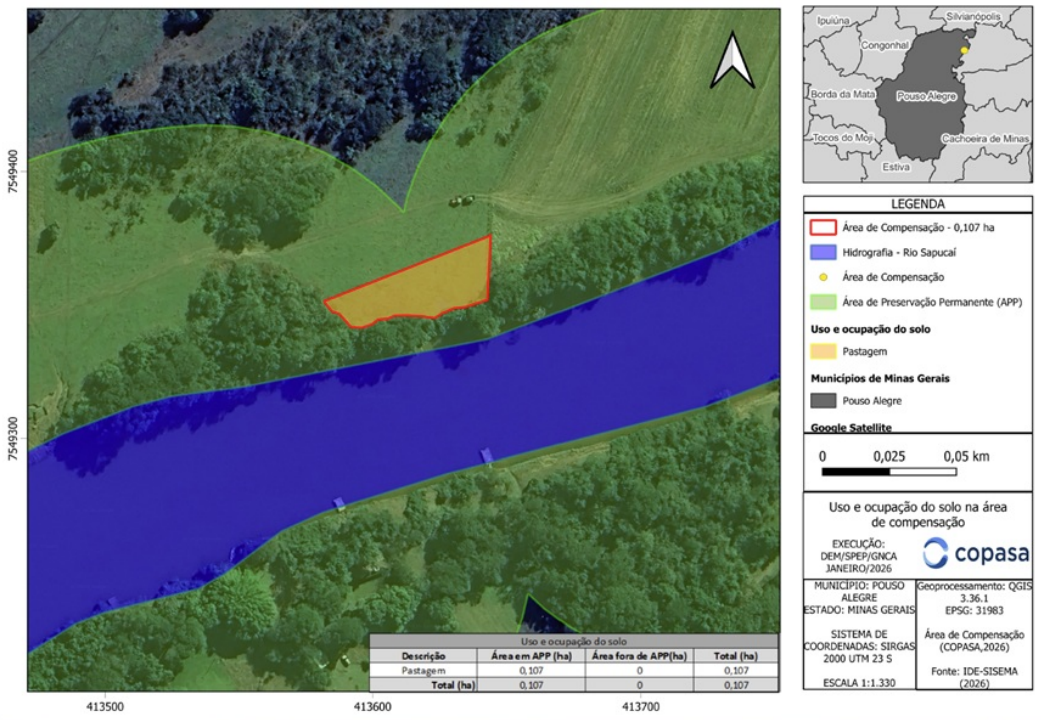

12. OBSERVAÇÃO Implantação do PRADA na Fazenda Boa Vista (Bairro Cristal), município de Pouso Alegre/MG.

Condicionantes da Autorização para Intervenção Ambiental

Item	Descrição da Condicionante	Prazo*
1	Apresentar relatório após a implantação do projeto indicando as espécies e número de mudas plantados, tratos silviculturais adotados e demais informações pertinentes. Acrescentar anexo fotográfico. Caso o responsável técnico pela execução do PRADA for diferente do responsável técnico pela elaboração do mesmo, apresentar junto a respectiva Anotação de Responsabilidade Técnica – ART”.	Após finalização da implantação total, conforme cronograma do PRADA aprovado.
2	Reabilitação total da área do empreendimento após término das atividades e recomposição paisagística.	Durante a implantação do empreendimento.
3	Medidas físicas e vegetativas gerais de controle erosivo.	Durante a implantação do empreendimento.
4	Obtenção da Outorga do Uso de Recursos Hídricos junto ao IGAM.	Em até 90 (noventa) dias após emissão da autorização.

* Salvo especificações, os prazos são contados a partir da data de concessão da Autorização para Intervenção Ambiental.

Esta autorização não dispensa nem substitui a obtenção, pelo requerente, de certidões, alvarás, licenças ou autorizações, de qualquer natureza, exigidos pela legislação Federal, Estadual ou Municipal.

Declaro estar ciente das obrigações assumidas através deste documento e declaro ainda ter conhecimento de que a não comprovação do uso alternativo do solo no curso do ano agrícola acarretará no pagamento de multa e implementação de medidas mitigadoras ou compensatórias de reparação ambiental, sem prejuízo de outras cominações cabíveis.



Documento assinado eletronicamente por **Ronaldo Carvalho de Figueiredo, Supervisor(a)**, em 09/04/2026, às 12:38, conforme horário oficial de Brasília, com fundamento no art. 6º, § 1º, do [Decreto nº 47.222, de 26 de julho de 2017](#).



A autenticidade deste documento pode ser conferida no site http://sei.mg.gov.br/sei/controlador_externo.php?acao=documento_conferir&id_orgao_acesso_externo=0, informando o código verificador **137245761** e o código CRC **0AE05576**.
