



GOVERNO DO ESTADO DE MINAS GERAIS

Instituto Estadual de Florestas

URFBio Sul - Núcleo de Apoio Regional Poços de Caldas

Parecer nº 18/IEF/NAR POÇOS DE CALDAS/2022

PROCESSO Nº 2100.01.0005991/2022-48

PARECER TÉCNICO SIMPLIFICADO

1. IDENTIFICAÇÃO DO RESPONSÁVEL PELA INTERVENÇÃO AMBIENTAL

Nome: ALEXANDRE MELASPO VILELA LEITE	CPF/CNPJ: 716.558.831-00
Endereço: RUA AMELIO DA SILVA GOMES, N 48	Bairro: CENTRO
Município: ALFENAS	UF: MG
Telefone:	CEP: 37130145
E-mail:	

O responsável pela intervenção é o proprietário do imóvel?

(x) Sim, ir para item 3 () Não, ir para item 2

2. IDENTIFICAÇÃO DO PROPRIETÁRIO DO IMÓVEL

Nome:	CPF/CNPJ:
Endereço:	Bairro:
Município:	UF:
Telefone:	CEP:
E-mail:	

3. IDENTIFICAÇÃO DO IMÓVEL

Denominação: FAZENDA DOS CAMPOS	Área Total (ha): 270,7960
Registro nº: 16.970, 10.597, 47.612 e 47.613	Município/UF: ALFENAS/MG
Recibo de Inscrição do Imóvel Rural no Cadastro Ambiental Rural (CAR): MG-3101607-9427.2E99.CB79.4D93.AA5A.6B82.BB60.D561	

4. INTERVENÇÃO AMBIENTAL REQUERIDA

Tipo de intervenção	Quantidade	Unidade
Corte ou aproveitamento de árvores isoladas nativas vivas	179	un

5. INTERVENÇÃO AMBIENTAL REQUERIDA E PASSÍVEL DE APROVAÇÃO

Tipo de Intervenção	Quantidade	Unidade	Coordenadas planas (usar UTM, data WGS84 ou Sirgas 2000)	
			X	Y

6. PLANO DE UTILIZAÇÃO PRETENDIDA

Uso a ser dado a área	Especificação	Área (ha)

7. COBERTURA VEGETAL NATIVA DA (S) ÁREA (S) AUTORIZADA (S) PARA INTERVENÇÃO AMBIENTAL

Bioma/Transição entre Biomas	Fisionomia/Transição	Estágio Sucessional (quando couber)	Área (ha)

8. PRODUTO/SUBPRODUTO FLORESTAL/VEGETAL AUTORIZADO

Produto/Subproduto	Especificação	Quantidade	Unidade

1. HISTÓRICO

Data de formalização/aceite do processo: 08/02/2022.

Data da vistoria: Não se aplica.

Data de solicitação de informações complementares: 24/02/2022.

Data do recebimento de informações complementares: 07/03/2022.

Data de emissão do parecer técnico: 07/03/2022.

A propriedade foi objeto de Autorização Ambiental Simplificada, vinculado ao processo SGP nº 10040000302/20 e SEI nº 2100.01.0048636/2020-29, com expedição de DAIA nº 0042917-D, para o Corte ou aproveitamento de 43 árvores isoladas nativas vivas distribuídas em 54,7 ha.

2.OBJETIVO

É objeto desse parecer analisar a solicitação de Documento Autorizativo de Intervenção Ambiental na modalidade SIMPLIFICADA para corte de 179 espécimes de árvores nativas distribuídas em aproximadamente 18,2030 ha, com rendimento de 80,6220 m³ de madeira nativa e 39,05 m³ de lenha nativa, para implantação de culturas anuais e criação de bovinos na propriedade FAZENDA DOS CAMPOS no município de Alfenas-MG.

Trata-se de procedimento simplificado, conforme Decreto 47.749 de 2019, art. 3º, §3º, dispensada a realização de vistoria técnica, sendo de responsabilidade do requerente as informações aqui prestadas, conforme requerimento e Termo de Responsabilidade assinados e anexos ao processo.

3. ANÁLISE TÉCNICA

A) Na área de intervenção existem espécies ameaçadas de extinção constantes da Lista Oficial de Espécies da Flora Brasileira Ameaçadas de Extinção ou constantes da lista oficial do Estado de Minas Gerais ou espécies objeto de proteção especial, estabelecida por legislação específica:

() Sim (x) Não

Se sim, qual(is): _____

B) A área de intervenção está localizada em APP ou Reserva Legal:

(x) Sim () Não

Se sim, especificar: Conforme croquis apresentados (Documentos SEI 43071255 e 43071254), a árvore nº 62 está localizada dentro de reserva legal averbada na matrícula 16.970, conforme figura abaixo:



Figura 1. Árvore demarcada para supressão dentro de área de reserva legal averbada.

C) A intervenção requerida ultrapassa o limite máximo de quinze indivíduos por hectare, considerando, cumulativamente, todas as autorizações emitidas para corte ou aproveitamento de árvores isoladas nativas vivas realizadas pelo solicitante no período de três anos anteriores no mesmo imóvel rural.

() Sim (x) Não

Se sim, qual o valor: _____

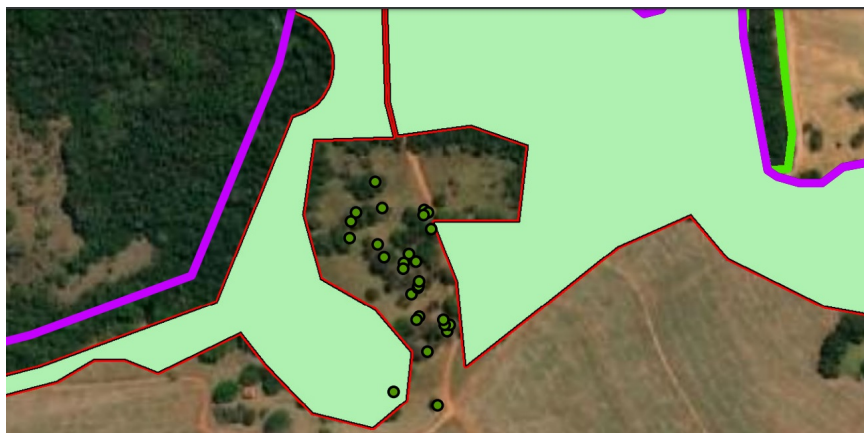
3.1 Análise complementar:

Conforme Decreto 47.749/19, em seu Art. 2º, item IV, são consideradas árvores isoladas nativas aquelas situadas em área antropizada, que apresentam mais de 2 m (dois metros) de altura e diâmetro do caule à altura do peito – DAP maior ou igual a 5,0 cm (cinco centímetros), cujas copas ou partes aéreas não estejam em contato entre si ou, quando agrupadas, suas copas superpostas ou contíguas não ultrapassem 0,2 hectare.

Seguindo neste entendimento, as árvores 97, 98 e 156 fazem parte de grandes remanescentes florestais já consolidados e dois agrupamentos de árvores, na área de intervenção demarcada nas coordenadas (X)407946.61 m E e (Y) 7641112.57 m S, possuem copas ou partes aéreas que quando agrupadas, superpostas ou contíguas, perfazem 0,34 ha e 0,21 ha, não podendo ser consideradas árvores isoladas, conforme figuras demonstrativas abaixo:



Figura 2. Árvores demarcadas para supressão dentro de áreas de grandes remanescentes florestais.



Figura 3. Agrupamento de árvores com copas superpostas ou contíguas, perfazendo 0,34 ha.



Figura 4. Agrupamento de árvores com copas superpostas ou contíguas, perfazendo 0,21ha.

Taxa de Expediente: R\$ 682,15 (seiscentos e oitenta e dois reais e quinze centavos), DAE nº 1401169524869, quitado em 04/02/2022.

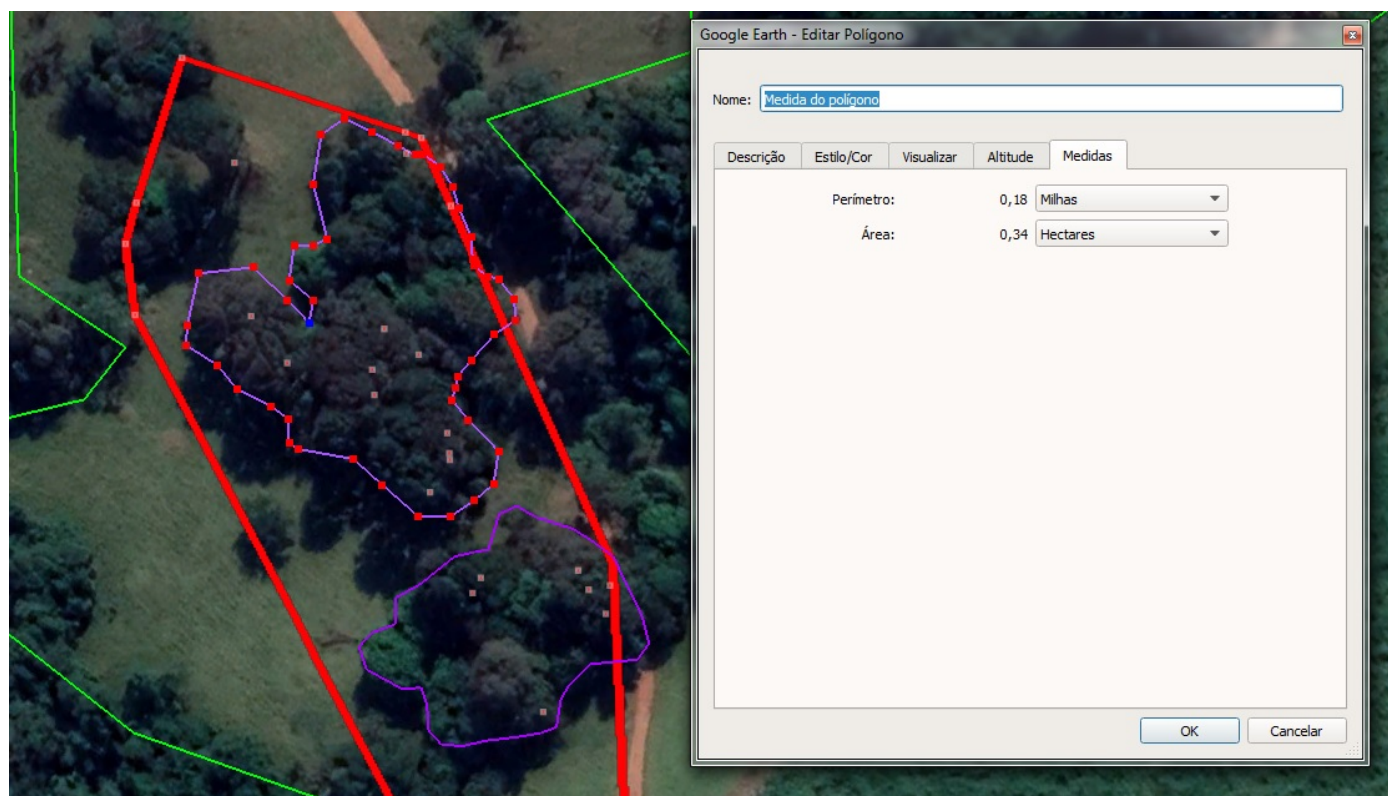
Taxa florestal: R\$ 3.856,72 (três mil oitocentos e cinquenta e seis reais e setenta e dois centavos), DAE nº 2901169525707, quitado em 04/02/2022.

4.CONCLUSÃO

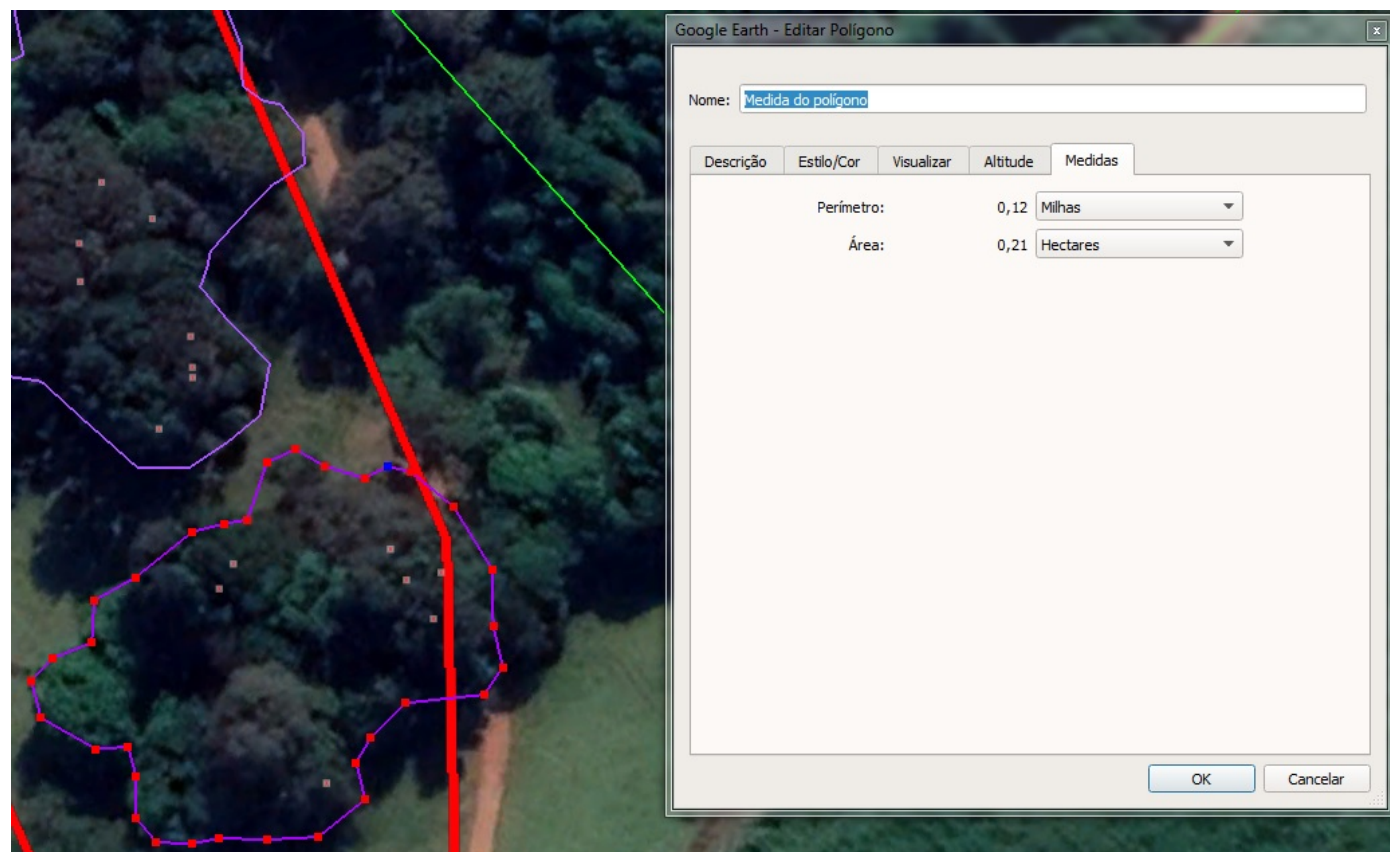
Após análise técnica das informações apresentadas e considerando a legislação vigente, opinamos pelo **INDEFERIMENTO** do requerimento de corte ou aproveitamento de árvores isoladas nativas vivas em uma área de 18,2034 ha, localizada na propriedade FAZENDA DOS CAMPOS, considerando que o requerimento não atende os critérios estabelecidos pelo §3º do art. 3º do Decreto nº 47.749 de 2019.

5.REPOSIÇÃO FLORESTAL

Não se aplica.

INSTÂNCIA DECISÓRIA

() COPAM / URC (x) SUPERVISÃO REGIONAL

RESPONSÁVEL PELO PARECER TÉCNICO

Nome: Bruno Soares Furlan

MASP: 1.314.215-9



Documento assinado eletronicamente por **Bruno Soares Furlan, Servidor**, em 08/03/2022, às 14:16, conforme horário oficial de Brasília, com fundamento no art. 6º, § 1º, do [Decreto nº 47.222, de 26 de julho de 2017](#).

A autenticidade deste documento pode ser conferida no site http://sei.mg.gov.br/sei/controlador_externo.php?acao=documento_conferir&id_orgao_acesso_externo=0, informando o código verificador **43156261** e o código CRC **EC9E42ED**.



Referência: Processo nº 2100.01.0005991/2022-48

SEI nº 43156261