

DAIA – DOCUMENTO DE AUTORIZAÇÃO PARA INTERVENÇÃO AMBIENTAL - LOTE URBANO

A Secretaria Municipal de Meio Ambiente, no uso de suas atribuições, com base no Convênio Nº 11 Processo nº 1370.01.0022349/2021-90, celebrado entre o governo do Estado e Prefeitura de Nova Lima, concede ao requerente abaixo relacionado o DOCUMENTO DE AUTORIZAÇÃO PARA INTERVENÇÃO AMBIENTAL – DAIA, em conformidade com normas ambientais vigentes. Telefone Divisão de Recursos Vegetais: 3180-5842.

Processo de Intervenção Ambiental: 22502/2023

Processo de Informações Básicas: 15293/2023

1. IDENTIFICAÇÃO DO RESPONSÁVEL PELA INTERVENÇÃO AMBIENTAL E PROPRIETÁRIO DO IMÓVEL

Nome: Michelle Pinheiro Assis		CPF/CNPJ: 028.559.696-97
Endereço: Rua Padre Severino, nº 94, Apto 601		Bairro: São Pedro
Município: Belo Horizonte	UF: MG	CEP: 30330-150

2. IDENTIFICAÇÃO DO IMÓVEL

Endereço: Rua Veredas das Brumas, lote 14, quadra 21, bairro Veredas das Geraes		Área Total (m²): 810,00
Registro nº: 58.893 / Livro 2		Área Total RL (ha): Não se aplica

Recibo de Inscrição do Imóvel Rural no Cadastro Ambiental Rural (CAR): Não se aplica

3. INTERVENÇÃO AMBIENTAL AUTORIZADA

Tipo de Intervenção	Quantidade	Un
Supressão de cobertura vegetal nativa	500,47	m²

4. PROJETO DE INTERVENÇÃO AMBIENTAL

Uso a ser dado à área	Especificação	Área (m²)
Outro	Construção Residencial unifamiliar	500,47

5. COBERTURA VEGETAL NATIVA DA ÁREA AUTORIZADA PARA INTERVENÇÃO AMBIENTAL

Fisionomia/Transição	Estágio Sucessional, quando couber	Área (m²)
Floresta Estacional Semidecidual	médio	500,47

6. COMPENSAÇÃO AMBIENTAL (LEI 11.428/2006)

Área de compensação (m²)	Local da compensação	Município
309,53	Interna	Nova Lima - MG
691,41	Externa - Quintas da Boa Vista	Rio Acima

7. COMPENSAÇÃO POR ESPÉCIES DA FLORA AMEAÇADA DE EXTINÇÃO E/OU IMUNE DE CORTE

Espécie	Nome comum	Grau*	Quantidade
<i>Handroanthus ochraceus</i>	Ipê-amarelo	Imune	01
<i>Handroanthus serratifolius</i>	Ipê-amarelo	Imune	01
<i>Dalbergia nigra</i>	Jacarandá da Bahia	VU	04

*Imune, VU (vulnerável), EN (em perigo); CR (criticamente ameaçada)

8. PRODUTO/SUBPRODUTO FLORESTAL/VEGETAL AUTORIZADO			
Produto/Subproduto	Especificação	Quantidade	Unidade
Lenha de floresta nativa	-	4,27	m ³
Madeira de floresta nativa	-	-	m ³
9. RESPONSÁVEL PELO PARECER TÉCNICO			
Nome: Renato Ribeiro Ferreira			
Data da Vistoria: 09/01/2024		Aprovação no CODEMA: 21/11/2024	
10. VALIDADE			
Data de Emissão: 19/03/2025			
Validade: 3 (três) anos <u>OU</u> vinculado ao Licenciamento Ambiental			
Salvo especificações, os prazos são contados a partir da data de concessão da Autorização para Intervenção Ambiental.			
11. MEDIDAS MITIGADORAS E COMPENSATÓRIAS FLORESTAIS			
Documento Autorizativo para Intervenção Ambiental é válido mediante cumprimento integral das seguintes condicionantes:			
Item	Descrição da Condicionante	Prazo	
1	Manter conservada e preservada as áreas de vegetação nativa remanescente correspondentes à preservação obrigatória e compensação, não intervir em nenhum tipo de espécie, não gramar.	Permanentemente	
2	Decreto 47.749/2019 - Art. 22 – A madeira das árvores de espécies florestais nativas de uso nobre, não poderá ser convertida em lenha ou carvão, sendo vedada ainda a sua incorporação ao solo.	Durante a intervenção	
3	Contratar profissional competente e habilitado para execução dos serviços a fim de evitar e coibir intervenções em áreas além das autorizadas	Durante a intervenção	
4	Conciliar a execução da supressão da vegetação com a efetiva implantação do empreendimento, diminuindo o tempo de exposição do solo	Durante a vigência da Autorização	
5	Implantação de um sistema de drenagem na área do empreendimento	Durante a intervenção	
6	Adotar técnicas e procedimentos necessários à destinação adequada dos resíduos gerados durante a atividade	Durante a intervenção	
7	Dar destinação correta ao material lenhoso proveniente da supressão considerando o disposto no Decreto 47.749/19	Durante a vigência da Autorização	
Medidas Mitigadoras			
Realizar a supressão fora do período chuvoso e não fazer uso de fogo. Utilizar técnicas e metodologias de afugentamento e proteção da fauna silvestres. Replanteio ou tranplante de espécies locais em áreas menos adensadas ou degradadas; uso de cercas vivas ou ecológicas, evitando-se as telas; Evitar o plantio de árvores exóticas.			
Outras condicionantes: Plantio de 15 mudas de árvores no lote, sendo 10 Ipês-amarelos e 5 nativas diversas. Plantio de 80 mudas de árvores em área pública do bairro Quintas II conforme croquite localização anexo, sendo 10 Jacarandás da Bahia (<i>Dalbergia nigra</i>) e demais árvores nativas diversas com no mínimo 1 metro de altura.			
Apresentar em meio físico na secretaria de Meio Ambiente relatório fotográfico do plantio realizado indicando n° do processo de Intervenção Ambiental e o local de plantio. Prazo máximo até o final da obra. Apresentar em meio físico na secretaria de Meio Ambiente relatório fotográfico anual do acompanhamento do plantio por dois anos.			

12. OBSERVAÇÕES

"ESTE DOCUMENTO SÓ TEM VALIDADE QUANDO ACOMPANHADO DA PLANTA TOPOGRÁFICA OU CROQUI DA PROPRIEDADE CONTENDO A LOCALIZAÇÃO DA ÁREA DE INTERVENÇÃO E DAS ÁREAS ESPECIALMENTE PROTEGIDAS (RL, APP, ÁREAS AVERBADAS EM REGIME DE SERVIDÃO – PRESERVAÇÃO E COMPENSAÇÃO)"

*Esta autorização não dispensa nem substitui a obtenção, pelo requerente, de certidões, alvarás, licenças ou autorizações, de qualquer natureza, exigidos pela legislação Federal, Estadual ou Municipal.
Declaro estar ciente das obrigações assumidas através deste documento e declaro ainda ter conhecimento de que a não comprovação do uso alternativo do solo no curso do ano agrícola acarretará no pagamento de multa e implementação de medidas mitigadoras ou compensatórias de reparação ambiental, sem prejuízo de outras cominações cabíveis*

Nova Lima, 19 de março de 2025

Gabriel Oliveira Coutinho Santos Soares
Secretário Municipal de Meio Ambiente e presidente do CODEMA



Prefeitura Municipal
de Nova Lima

PREFEITURA MUNICIPAL DE NOVA LIMA
SECRETARIA DE MEIO AMBIENTE
DIVISÃO DE RECURSOS VEGETAIS

Planta de Situação

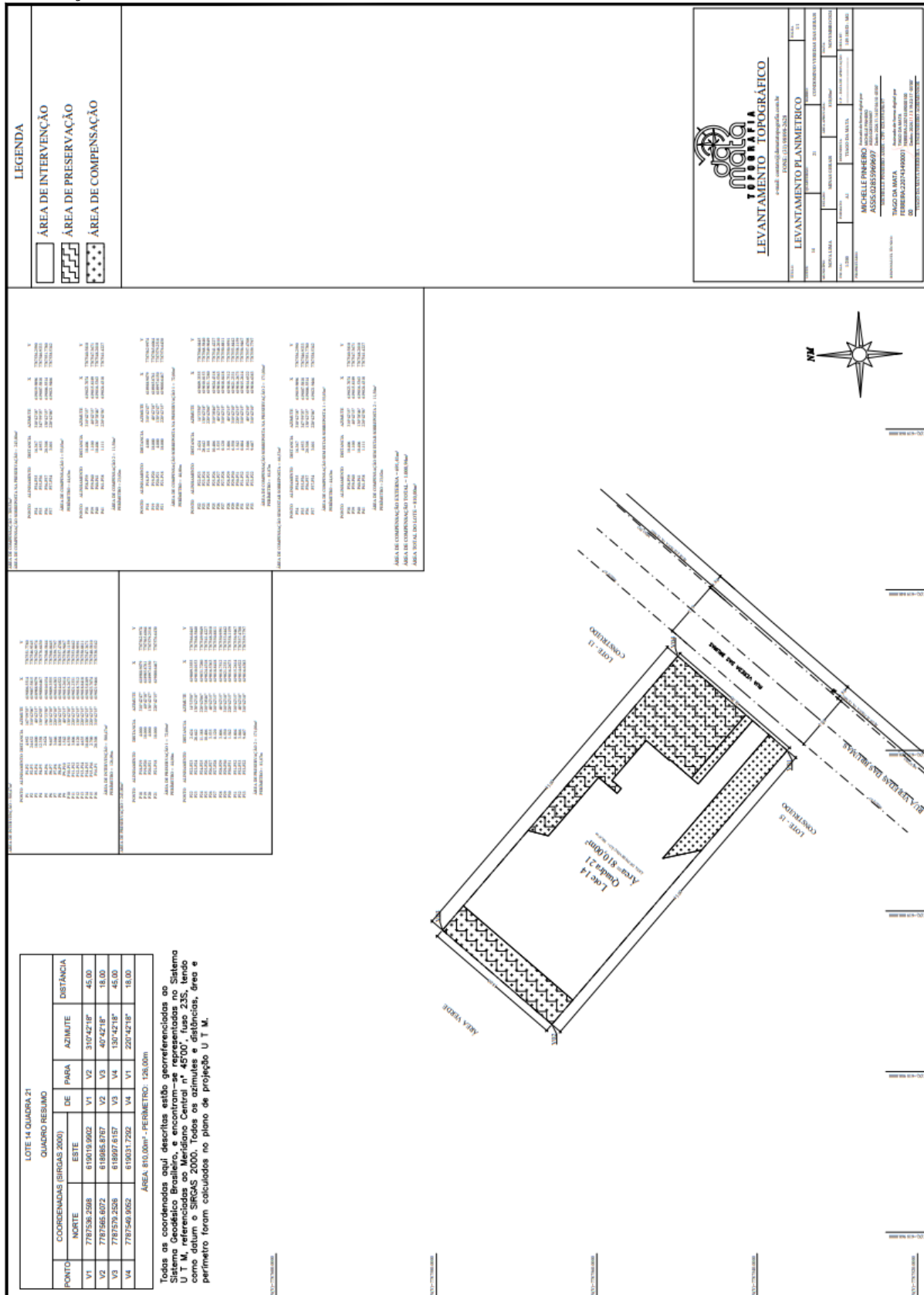



Prefeitura Municipal
de Nova Lima

PREFEITURA MUNICIPAL DE NOVA LIMA
SECRETARIA DE MEIO AMBIENTE
DIVISÃO DE RECURSOS VEGETAIS

Planta de Compensação Externa

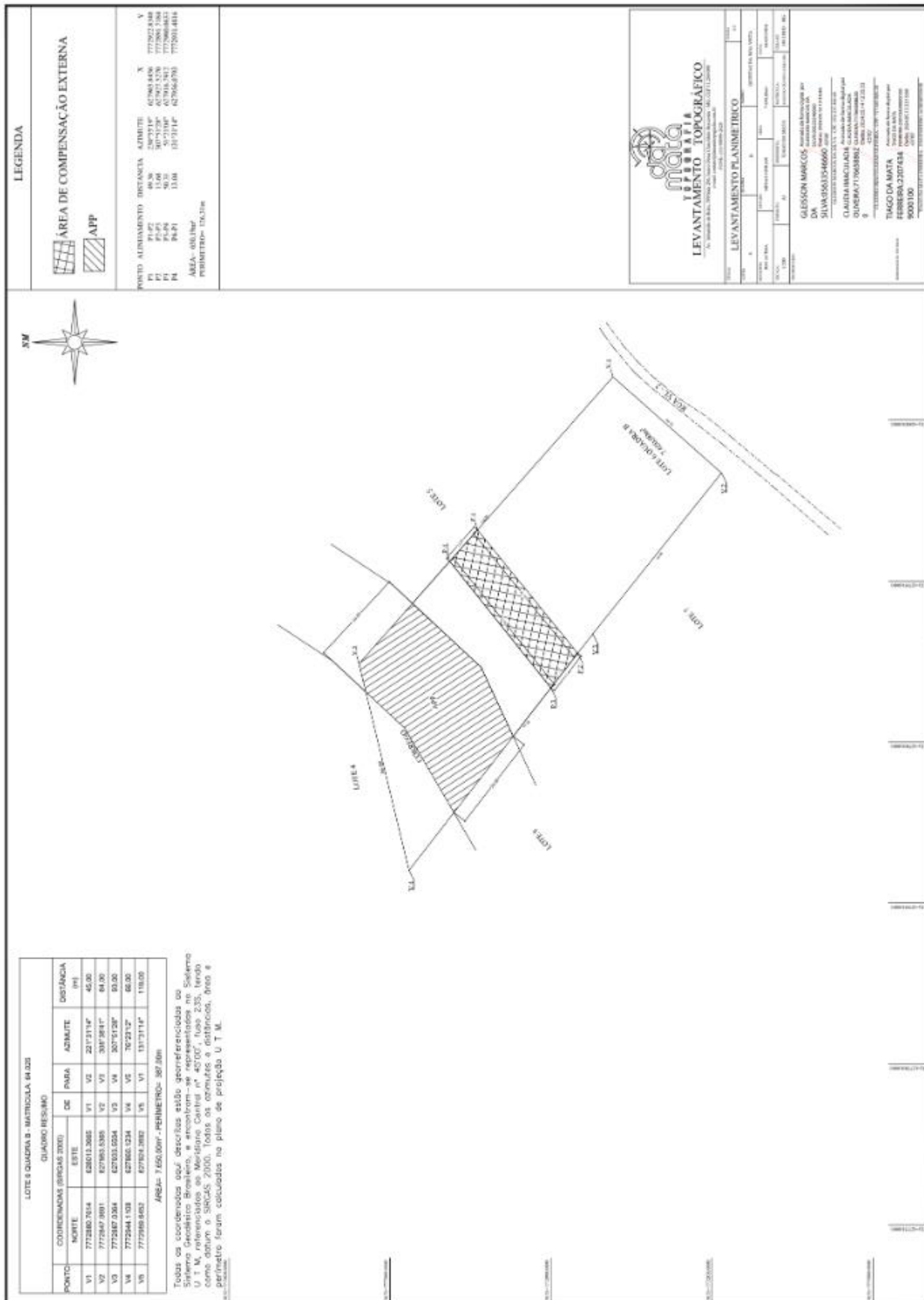

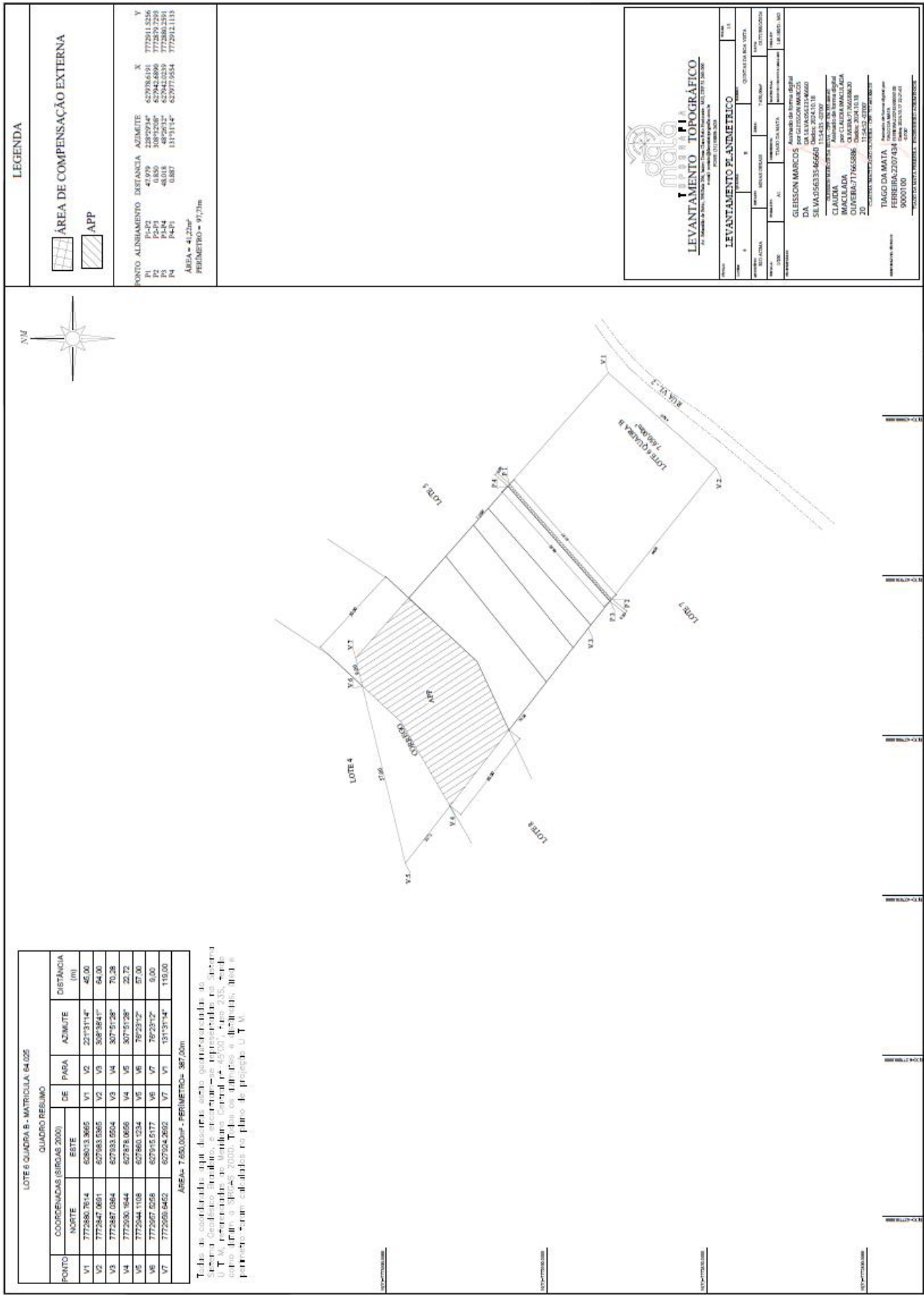

Planta de Localização do Plantio de Compensação

