

NÚMERO PROCESSO DE INTERVENÇÃO AMBIENTAL: 15801/2022 – Lote Urbano			
1. IDENTIFICAÇÃO DO EMPREENDEDOR/ RESPONSÁVEL PELA INTERVENÇÃO AMBIENTAL			
1.1 Nome: Henrique Adolfo de Freitas		1.5 CPF/CNPJ: 317.446.486-20	
1.2 Endereço: Alameda das Petúnias, 230		1.6 Bairro: Bosque Residencial do Jambreiro	
1.3 Município: Belo Horizonte		1.7 UF: MG	1.8 CEP: 34004-850
1.4 Telefone: (31) 99621 9351		1.9 e-mail: hafreitas8@gmail.com	
1.10 O responsável pela intervenção ambiental é o proprietário/possuidor do Imóvel?			
(x) Sim, passar para o item 3 () Não, seguir preenchimento no item 2			
2. IDENTIFICAÇÃO DO PROPRIETÁRIO/ POSSUIDOR DO IMÓVEL			
2.1 Nome:		2.2 CPF/CNPJ:	
2.3 Endereço:		2.4 Bairro:	
2.5 Município:		2.6 UF:	2.7: CEP:
2.8 Telefone:		2.9: e-mail:	
3. IDENTIFICAÇÃO DO IMÓVEL			
3.1 Denominação: Lote 74, Quadra 10-A - Bosque Residencial do Jambreiro		3.2 Área Total (m ²): 1117,50	
3.3 Município/Distrito: Nova Lima		3.4 INCRA (CCIR):	
3.5 Matrícula: 15608	Livro: 2	Folha: n.a	Comarca: Nova Lima/MG
3.6 Documento de posse (descrição do tipo): matrícula			
4. INTERVENÇÃO AMBIENTAL REQUERIDA			
4.1. Supressão de cobertura vegetal nativa, para uso alternativo do solo			
	Quantidade	Un.	
Floresta Estacional Semidecidual () inicial (x) médio () avançado	402,52	m ²	
Intervenção em área de preservação permanente – APP – COM supressão de cobertura vegetal nativa.			
Intervenção em área de preservação permanente – APP – SEM supressão de cobertura vegetal nativa.			
4.2 Corte ou aproveitamento de árvores isoladas nativas vivas			
4.3 Vegetação de Campo de Altitude e Campos Rupestres estágio médio		m ²	
4.4 Espécies Flora Ameaçada/Imune			
Espécie	Nome comum	Grau *	Quant.
Não há			
* Imune, VU (vulnerável), EN (em perigo); CR (criticamente ameaçada).			
5. PRODUTO OU SUBPRODUTO FLORESTAL A SER APURADO NA INTERVENÇÃO AMBIENTAL REQUERIDA, PARA RECOLHIMENTO DA TAXA FLORESTAL CONFORME LEI 4.747/75 (QUANDO FOR O CASO)			
5.1 ESPECIFICAÇÃO	QUANTIDADE	Un	
5.1.1 Madeira de espécimes nativas		m ³	
5.1.2 Lenha de espécimes nativa	4,9684	m ³	
5.1.3 Madeira de espécimes exótica		m ³	
5.1.4 Lenha de espécimes exótica		m ³	
6. APROVEITAMENTO SOCIOECONÔMICO DO PRODUTO OU SUBPRODUTO FLORESTAL/VEGETAL			
O produto e/ou subproduto vegetal oriundo da intervenção, será utilizado para:			
() Produção de carvão vegetal.			
() Comercialização “in natura”.			
(x) Uso interno no imóvel ou empreendimento.			
() Incorporação ao solo dos produtos florestais in natura.			

() Doação.

7. NÚMERO DO RECIBO DO PROJETO CADASTRADO NO SINAFLO

8. REPOSIÇÃO FLORESTAL

Indicação da forma de cumprimento da Reposição Florestal, conforme art. 78, da Lei nº 20.922/2013:

(x) Recolhimento a conta de arrecadação de reposição florestal

() Formação de florestas, próprias ou fomentadas.

() Participação em associações de reflorestadores ou outros sistemas.

Taxa de expediente: R\$ 631,50

Data da Vistoria: 27/09/2023

CONTROLE PROCESSUAL

Considerando o disposto no Decreto Estadual no. 47.892/2020 e diante das informações apresentadas pelo requerente, bem como, a confirmação de tais informações pelos técnicos da SEMAM, NÃO VISLUMBRAMOS ÓBICE JURÍDICO na concessão da autorização para intervenção ambiental.

Conclui-se pela possibilidade de regularização da intervenção ambiental, devendo ser observadas, para tanto, o atendimento das medidas mitigadoras e compensatórias apresentadas neste Parecer.

9. CONDICIONANTES

Item	Descrição da Condicionante	Prazo
1	Manter conservada e preservada as áreas de vegetação nativa remanescente correspondentes à preservação obrigatória e compensação, não intervir em nenhum tipo de espécie, não gramar.	Permanentemente
2	Decreto 47.749/2019 - Art. 22 – A madeira das árvores de espécies florestais nativas de uso nobre, não poderá ser convertida em lenha ou carvão, sendo vedada ainda a sua incorporação ao solo.	Durante a intervenção
3	Contratar profissional competente e habilitado para execução dos serviços a fim de evitar e coibir intervenções em áreas além das autorizadas.	Durante a intervenção
4	Conciliar a execução da supressão da vegetação com a efetiva implantação do empreendimento, diminuindo o tempo de exposição do solo.	Durante a vigência da Autorização
5	Implantação de um sistema de drenagem na área do empreendimento	Durante a intervenção
6	Adotar técnicas e procedimentos necessários à destinação adequada dos resíduos gerados durante a atividade.	Durante a intervenção
7	Plantio e manutenção das espécies de compensação com adubação e coroamento e replantio se necessário.	Durante o desenvolvimento das mudas

Medidas Mitigadoras

Realizar a supressão fora do período chuvoso e não fazer uso de fogo. Utilizar técnicas e metodologias de afugentamento e proteção da fauna silvestres. Replanteio ou tranplante de espécies locais em áreas menos adensadas ou degradadas; uso de cercas vivas ou ecológicas, evitando-se as telas; Evitar o plantio de árvores exótica.



Prefeitura Municipal de Nova Lima

PREFEITURA MUNICIPAL DE NOVA LIMA
SECRETARIA DE MEIO AMBIENTE
DIVISÃO DE RECURSOS VEGETAIS

Planta de Situação

- Área Total: 1117,50 m²
- Intervenção: 402,52 m²
- Compensação necessária: 805,04 m²
- Preservação: 335,25 (englobando APP)
- Compensação interna: 447,65 m²
- Sobreposição Preservação/Compensação: 67,92 m² (fora da APP)
- Compensação restante (Externa): 357,39 m²
- Área de Preservação Permanente (APP): 267,33 m²

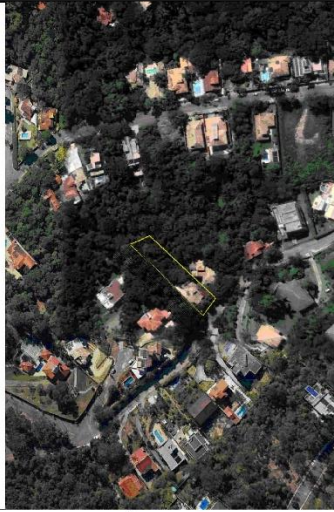

LOCALIZAÇÃO

PREFEITURA MUNICIPAL DE NOVA LIMA

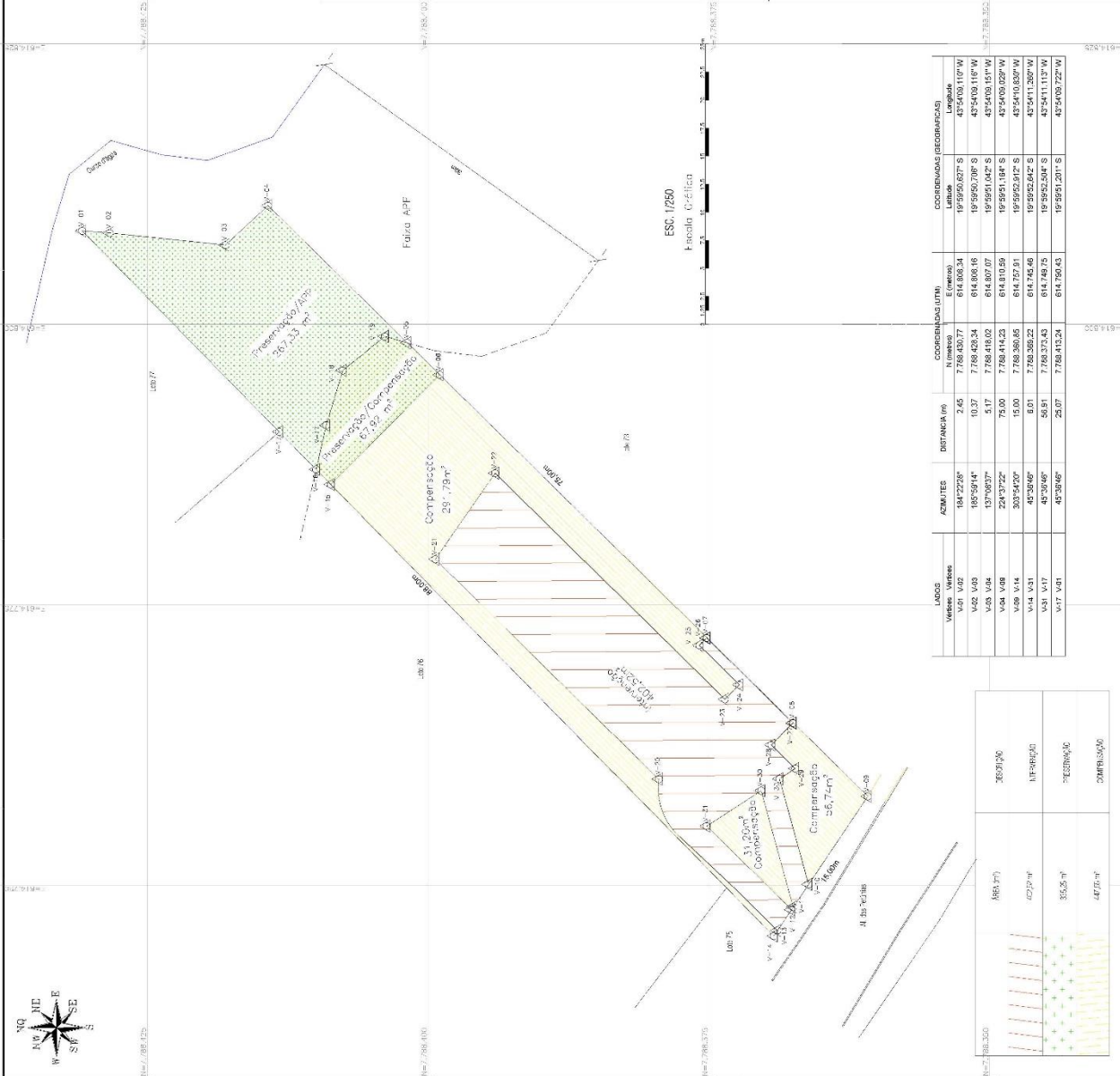

LOTE	ÁZIMUTES	DISTÂNCIA (m)	COORDENADAS UTM (m)	COORDENADAS (DECIMAS)
V01	184,22726°	2,45	7786,43377	19,9502,677 S
V02	185,59714°	10,37	7786,42834	19,9502,799 S
V03	137,09537°	5,17	7786,41802	19,9501,042 S
V04	224,3722°	75,00	7786,41423	19,9501,184 S
V05	303,5420°	15,00	7786,36065	19,9502,912 S
V06	40,3366°	8,01	7786,36022	19,9502,642 S
V07	40,3366°	58,51	7786,37343	19,9502,504 S
V08	40,3366°	28,07	7786,41324	19,9501,201 S



SITUAÇÃO ATUAL		SITUAÇÃO PROPOSTA			
QUADRA	LOTE	ÁREA (m ²)	QUADRA	LOTE	ÁREA (m ²)
10 A	74	1117,50 m ²			
TOTAL		1117,50 m ²	TOTAL		

ALAMEDA DAS PETUNIAS		LEVANTAMENTO PLANIMÉTRICO	
ÁREA (m ²)	PERÍMETRO (m)	ÁREA (m ²)	PERÍMETRO (m)
335,25	1011,10	335,25	1011,10
267,33	1011,10	267,33	1011,10
447,65	1011,10	447,65	1011,10
67,92	1011,10	67,92	1011,10
357,39	1011,10	357,39	1011,10

PROJETO DE ARQUITETURA
PROJETO DE SANEAMENTO BÁSICO
PROJETO DE DRENAGEM
PROJETO DE REGRIO
PROJETO DE REVESTIMENTO
PROJETO DE SINALIZAÇÃO
PROJETO DE VEDANTE
PROJETO DE VIGILÂNCIA
PROJETO DE ZONAMENTO
PROJETO DE ZONAMENTO URBANO
PROJETO DE ZONAMENTO VEGETAL
PROJETO DE ZONAMENTO ZONAS DE PRESERVAÇÃO PERMANENTE

01 / 01



Plantas de Compensação Externa

