

**PARECER TÉCNICO CODEMA**

<b>NÚMERO PROCESSO DE INTERVENÇÃO AMBIENTAL: 23247/2023 – Lote Urbano</b>			
<b>1. IDENTIFICAÇÃO DO EMPREENDEDOR/ RESPONSÁVEL PELA INTERVENÇÃO AMBIENTAL</b>			
1.1 Nome: Giovana Moutinho Vilela		1.5 CPF/CNPJ: 653.199.826-15	
1.2 Endereço: Rua dos Otoni, nº 310, apto 608		1.6 Bairro: Santa Efigênia	
1.3 Município: Belo Horizonte		1.7 UF: MG	1.8 CEP: 30150-270
1.4 Telefone: (31) 98835-9810 (Marcos Birchal de Moura – Procurador)		1.9 e-mail: marcos@jequitibaambiental.com.br (Marcos Birchal de Moura – Procurador)	
1.10 O responsável pela intervenção ambiental é o proprietário/possuidor do Imóvel? ( x ) Sim, passar para o item 3 ( ) Não, seguir preenchimento no item 2			
<b>2. IDENTIFICAÇÃO DO PROPRIETÁRIO/ POSSUIDOR DO IMÓVEL</b>			
2.1 Nome:		2.2 CPF/CNPJ:	
2.3 Endereço:		2.4 Bairro:	
2.5 Município:		2.6 UF:	2.7: CEP:
2.8 Telefone:		2.9: e-mail:	
<b>3. IDENTIFICAÇÃO DO IMÓVEL</b>			
3.1 Denominação: Lote 19, quadra 05, Bosque do Jambreiro		3.2 Area Total (m <sup>2</sup> ): 986,00	
3.3 Município/Distrito: Nova Lima		3.4 INCRA (CCIR):	
3.5 Matrícula: 36.312	Livro: 02	Folha: n.a	Comarca: Nova Lima/MG
3.6 Documento de posse (descrição do tipo): matrícula			
<b>4. INTERVENÇÃO AMBIENTAL REQUERIDA</b>			
<b>4.1. Supressão de cobertura vegetal nativa, para uso alternativo do solo</b>			
	Quantidade	Un.	
Floresta Estacional Semidecidual ( ) inicial (x) médio ( ) avançado	<b>680,60</b>	m <sup>2</sup>	
<b>4.2 Espécies Flora Ameaçada/Imune</b>			
Espécie	Nome comum	Grau *	Quant.
<i>Dalbergia nigra</i>	Jacarandá da bahia	VU	1
* Imune, VU (vulnerável), EN (em perigo); CR (criticamente ameaçada).			
<b>5. PRODUTO OU SUBPRODUTO FLORESTAL A SER APURADO NA INTERVENÇÃO AMBIENTAL REQUERIDA, PARA RECOLHIMENTO DA TAXA FLORESTAL CONFORME LEI 4.747/75 (QUANDO FOR O CASO)</b>			
<b>5.1 ESPECIFICAÇÃO</b>	<b>QUANTIDADE</b>	<b>Un</b>	
5.1.1 Madeira de espécimes nativas	6,58	m <sup>3</sup>	
5.1.2 Lenha de espécimes nativa	3,86	m <sup>3</sup>	
5.1.3 Madeira de espécimes exótica	-	m <sup>3</sup>	
5.1.4 Lenha de espécimes exótica	-	m <sup>3</sup>	
<b>6. APROVEITAMENTO SOCIOECONÔMICO DO PRODUTO OU SUBPRODUTO FLORESTAL/VEGETAL</b>			
O produto e/ou subproduto vegetal oriundo da intervenção, será utilizado para:			
( ) Produção de carvão vegetal.			
( ) Comercialização “ <i>in natura</i> ”.			
(x) Uso interno no imóvel ou empreendimento.			
( ) Incorporação ao solo dos produtos florestais <i>in natura</i> .			
( ) Doação.			

PREFEITURA MUNICIPAL DE NOVA LIMA  
SECRETARIA DE MEIO AMBIENTE  
DIVISÃO DE RECURSOS VEGETAIS

**7. REPOSIÇÃO FLORESTAL**

Indicação da forma de cumprimento da Reposição Florestal, conforme art. 78, da Lei nº 20.922/2013:

- Recolhimento a conta de arrecadação de reposição florestal  
 Formação de florestas, próprias ou fomentadas.  
 Participação em associações de reflorestadores ou outros sistemas.

Taxa de expediente: R\$ 668,49

Data da Vistoria: 18/03/2024

**CONTROLE PROCESSUAL**

Considerando o disposto no Decreto Estadual no. 47.892/2020 e diante das informações apresentadas pelo requerente, bem como, a confirmação de tais informações pelos técnicos da SEMAM, NÃO VISLUMBRAMOS ÓBICE JURÍDICO na concessão da autorização para intervenção ambiental.

Conclui-se pela possibilidade de regularização da intervenção ambiental, devendo ser observadas, para tanto, o atendimento das medidas mitigadoras e compensatórias apresentadas neste Parecer.

**8. CONDICIONANTES**

Item	Descrição da Condicionante	Prazo
1	Manter conservada e preservada as áreas de vegetação nativa remanescente correspondentes à preservação obrigatória e compensação, não intervir em nenhum tipo de espécie, não gramar.	Permanentemente
2	Decreto 47.749/2019 - Art. 22 – A madeira das árvores de espécies florestais nativas de uso nobre, não poderá ser convertida em lenha ou carvão, sendo vedada ainda a sua incorporação ao solo.	Durante a intervenção
3	Contratar profissional competente e habilitado para execução dos serviços a fim de evitar e coibir intervenções em áreas além das autorizadas.	Durante a intervenção
4	Conciliar a execução da supressão da vegetação com a efetiva implantação do empreendimento, diminuindo o tempo de exposição do solo.	Durante a vigência da Autorização
5	Implantação de um sistema de drenagem na área do empreendimento	Durante a intervenção
6	Adotar técnicas e procedimentos necessários à destinação adequada dos resíduos gerados durante a atividade.	Durante a intervenção
7	Plantio e manutenção das espécies de compensação com adubação e coroamento e replantio se necessário.	Durante o desenvolvimento das mudas

**Medidas Mitigadoras**

Realizar a supressão fora do período chuvoso e não fazer uso de fogo. Utilizar técnicas e metodologias de afugentamento e proteção da fauna silvestres. Replanteio ou tranplante de espécies locais em áreas menos adensadas ou degradadas; uso de cercas vivas ou ecológicas, evitando-se as telas; Evitar o plantio de árvores exótica.

**9. OBSERVAÇÕES**

1	<b>Compensação por espécie ameaçada e protegida:</b> <i>Dalbergia nigra</i> – Jacarandá da Bahia – 1 indivíduo. Plantio de 10 indivíduos no próprio lote.
---	--



Prefeitura Municipal  
de Nova Lima

PREFEITURA MUNICIPAL DE NOVA LIMA  
SECRETARIA DE MEIO AMBIENTE  
DIVISÃO DE RECURSOS VEGETAIS

Planta de Situação

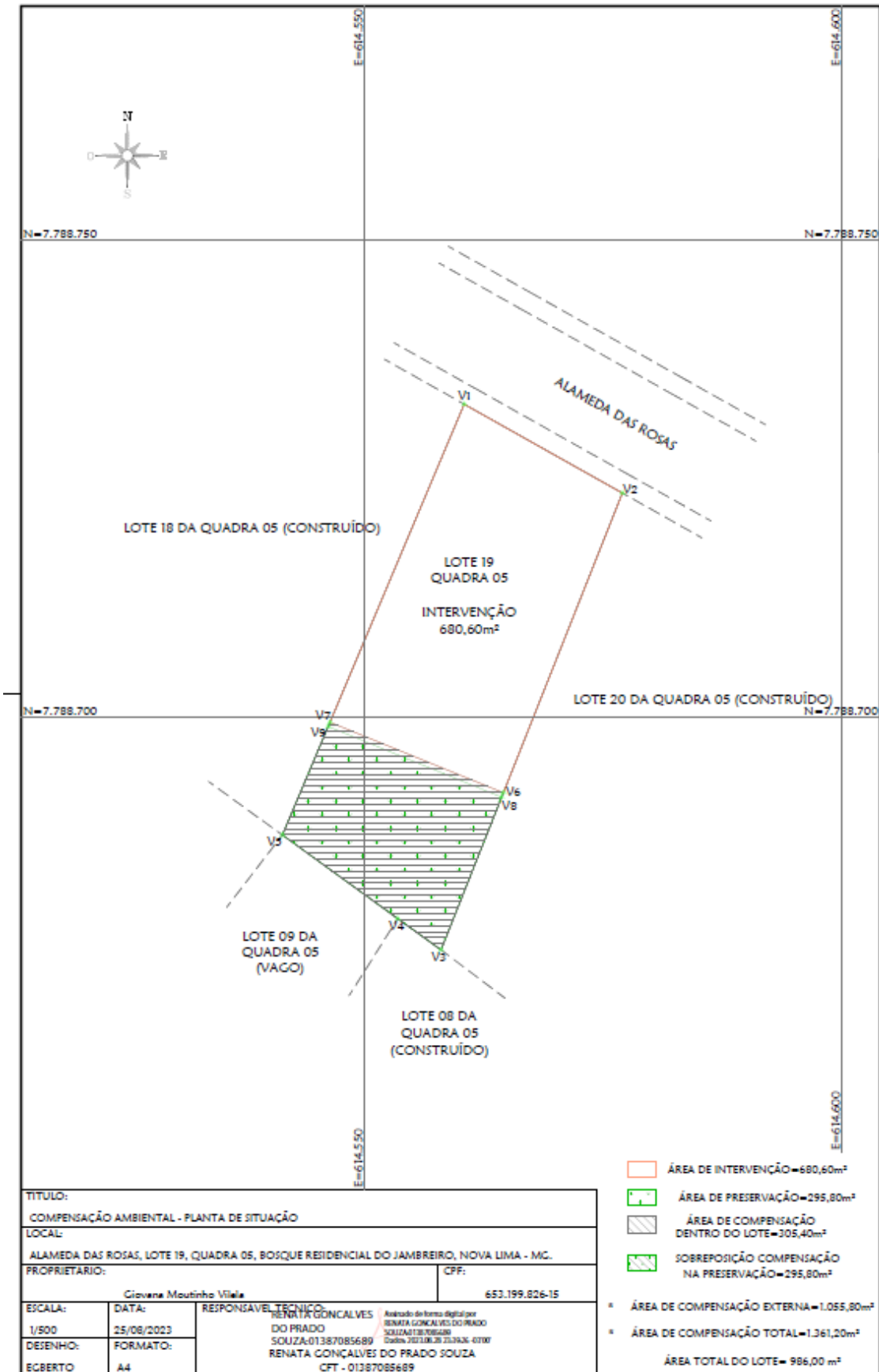

TÍTULO:		COMPENSAÇÃO AMBIENTAL - PLANTA DE SITUAÇÃO	
LOCAL:		ALAMEDA DAS ROSAS, LOTE 19, QUADRA 05, BOSQUE RESIDENCIAL DO JAMBEIRO, NOVA LIMA - MG.	
PROPRIETÁRIO:		Giovana Moutinho Vilela	
ESCALA:		1/500	
DATA:	25/06/2023	RESPONSÁVEL TÉCNICO:	RENATA GONCALVES DO PRADO SOUZA-01387085689
DESENHO:	FORMATO:	Avaliação de forma digital por RENATA GONCALVES DO PRADO SOUZA-01387085689 Data: 2023.06.28 20:26:41 - 61007	
ECBERTO	A4	RENATA GONCALVES DO PRADO SOUZA CFT - 01387085689	

- ÁREA DE INTERVENÇÃO=680,60m²
- ÁREA DE PRESERVAÇÃO=295,80m²
- ÁREA DE COMPENSAÇÃO DENTRO DO LOTE=305,40m²
- SOBREPOSIÇÃO COMPENSAÇÃO NA PRESERVAÇÃO=295,80m²
- \* ÁREA DE COMPENSAÇÃO EXTERNA=1.055,80m²
- \* ÁREA DE COMPENSAÇÃO TOTAL=1.361,20m²
- ÁREA TOTAL DO LOTE= 986,00 m²



Prefeitura Municipal  
de Nova Lima

PREFEITURA MUNICIPAL DE NOVA LIMA  
SECRETARIA DE MEIO AMBIENTE  
DIVISÃO DE RECURSOS VEGETAIS

Planta de Compensação Externa

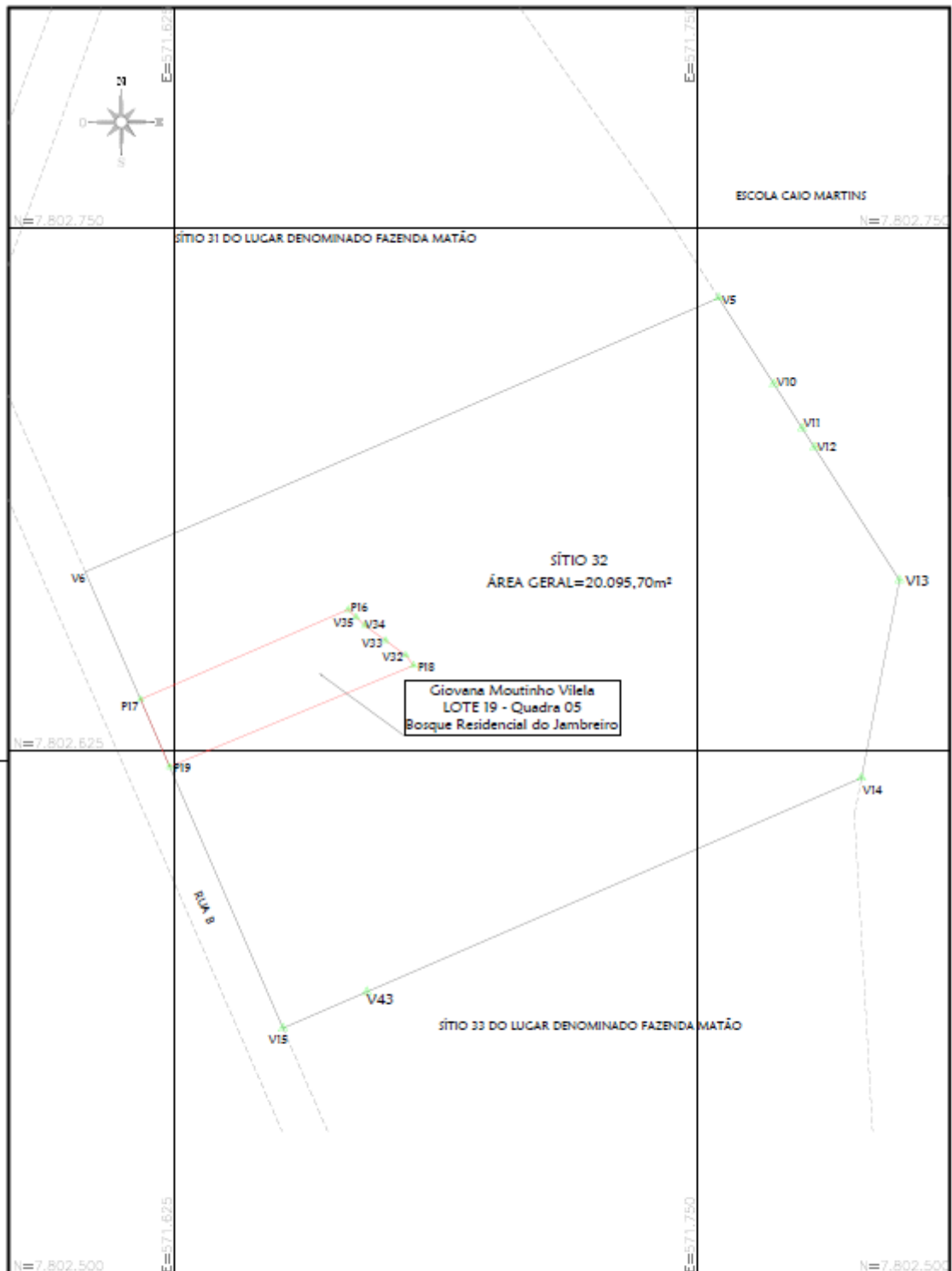

TÍTULO:		LEVANTAMENTO TOPOGRÁFICO PLANIALTIMÉTRICO - ÁREA PARA COMPENSAÇÃO EXTERNA	
LOCAL:		LUGAR DENOMINADO FAZENDA MATÃO, SÍTIO 32, ESMERALDAS - MG.	
PROPRIETÁRIO:			
Carelto Batista dos Santos Carbarra - CPF: 760.563176-68			
ESCALA:	DATA:	RESPONSÁVEL TÉCNICO:	
1/1.250	25/07/2023	RENATA GONÇALVES DO PRADO	
DESENHO:	FORMATO:	SOUZA:01387085689	
ECBERTO	A4	RENATA GONÇALVES DO PRADO SOUZA CFT - 01387085689	