

DAIA – DOCUMENTO DE AUTORIZAÇÃO PARA INTERVENÇÃO AMBIENTAL - LOTE URBANO

A Secretaria Municipal de Meio Ambiente, no uso de suas atribuições, com base no Convênio Nº 11 Processo nº 1370.01.0022349/2021-90, celebrado entre o governo do Estado e Prefeitura de Nova Lima, concede ao requerente abaixo relacionado o DOCUMENTO DE AUTORIZAÇÃO PARA INTERVENÇÃO AMBIENTAL – DAIA, em conformidade com normas ambientais vigentes.

Processo de Intervenção Ambiental: 22362/2022

Processo de Informações Básicas: 7486/2023

1. IDENTIFICAÇÃO DO RESPONSÁVEL PELA INTERVENÇÃO AMBIENTAL E PROPRIETÁRIO DO IMÓVEL

Nome: Silvânia Aparecida de Almeida		CPF/CNPJ: 572.020.106-82
Endereço: Rua Pilar, nº 530/AP 401		Bairro: Grajaú
Município: Belo Horizonte	UF: MG	CEP: 30.431-225

2. IDENTIFICAÇÃO DO IMÓVEL

Endereço: Rua Vereda da Paz, Lote 25, Quadra 17, Veredas das Geraes	Área Total (m²): 810,00
Registro nº: 37.922/ Livro 2	Área Total RL (ha): Não se aplica

Recibo de Inscrição do Imóvel Rural no Cadastro Ambiental Rural (CAR): Não se aplica

3. INTERVENÇÃO AMBIENTAL AUTORIZADA

Tipo de Intervenção	Quantidade	Un
Supressão de cobertura vegetal nativa	500,00	m²

4. PROJETO DE INTERVENÇÃO AMBIENTAL

Uso a ser dado à área	Especificação	Área (m²)
Outro	Construção Residencial unifamiliar	500,00

5. COBERTURA VEGETAL NATIVA DA ÁREA AUTORIZADA PARA INTERVENÇÃO AMBIENTAL

Fisionomia/Transição	Estágio Sucessional, quando couber	Área (m²)
Floresta Estacional Semidecidual	médio	500,00

6. COMPENSAÇÃO AMBIENTAL (LEI 11.428/2006)

Área de compensação (m²)	Local da compensação	Município
310,00	interna	Nova Lima
690,00	externa (Fazenda Matão)	Esmeraldas

7. COMPENSAÇÃO POR ESPÉCIES DA FLORA AMEAÇADA DE EXTINÇÃO E/OU IMUNE DE CORTE

Espécie	Nome comum	Grau*	Quantidade
<i>Handroanthus ochraceus</i>	Ipê amarelo do cerrado	Imune	1
<i>Dalbergia nigra</i>	Jacarandá da Bahia	VU	1
<i>Cedrela fissilis</i>	Cedro	VU	1

*Imune, VU (vulnerável), EN (em perigo); CR (criticamente ameaçada)

8. PRODUTO/SUBPRODUTO FLORESTAL/VEGETAL AUTORIZADO

Produto/Subproduto	Especificação	Quantidade	Unidade
Lenha de floresta nativa	-	5,61	m³
Madeira de floresta nativa	-	0,15	m³

9. RESPONSÁVEL PELO PARECER TÉCNICO		
Nome: Carla Letícia Almeida – Bióloga – CRBIO: 98287/04-D		
Data da Vistoria: 07/03/2023		
10. VALIDADE		
Data de Emissão: 14/05/2024		
Validade: 3 (três) anos <u>OU</u> vinculado ao Licenciamento Ambiental		
Salvo especificações, os prazos são contados a partir da data de concessão da Autorização para Intervenção Ambiental.		
11. MEDIDAS MITIGADORAS E COMPENSATÓRIAS FLORESTAIS		
Documento Autorizativo para Intervenção Ambiental é válido mediante cumprimento integral das seguintes condicionantes:		
Item	Descrição da Condicionante	Prazo
1	Manter conservada e preservada as áreas de vegetação nativa remanescente correspondentes à preservação obrigatória e compensação, não intervir em nenhum tipo de espécie, não gramar.	Permanentemente
2	Decreto 47.749/2019 - Art. 22 – A madeira das árvores de espécies florestais nativas de uso nobre, não poderá ser convertida em lenha ou carvão, sendo vedada ainda a sua incorporação ao solo.	Durante a intervenção
3	Contratar profissional competente e habilitado para execução dos serviços a fim de evitar e coibir intervenções em áreas além das autorizadas	Durante a intervenção
4	Conciliar a execução da supressão da vegetação com a efetiva implantação do empreendimento, diminuindo o tempo de exposição do solo	Durante a vigência da Autorização
5	Implantação de um sistema de drenagem na área do empreendimento	Durante a intervenção
6	Adotar técnicas e procedimentos necessários à destinação adequada dos resíduos gerados durante a atividade	Durante a intervenção
7	Dar destinação correta ao material lenhoso proveniente da supressão considerando o disposto no Decreto 47.749/19	Durante a vigência da Autorização
Medidas Mitigadoras		
Realizar a supressão fora do período chuvoso e não fazer uso de fogo. Utilizar técnicas e metodologias de afugentamento e proteção da fauna silvestres. Replanteio ou tranplante de espécies locais em áreas menos adensadas ou degradadas; uso de cercas vivas ou ecológicas, evitando-se as telas; Evitar o plantio de árvores exóticas.		
Outras condicionantes: Realizar o plantio de 5 mudas de Ipê amarelo, 10 mudas de Cedro e 10 mudas de Jacarandá da Bahia no próprio lote.		
12. OBSERVAÇÕES		
"ESTE DOCUMENTO SÓ TEM VALIDADE QUANDO ACOMPANHADO DA PLANTA TOPOGRÁFICA OU CROQUI DA PROPRIEDADE CONTENDO A LOCALIZAÇÃO DA ÁREA DE INTERVENÇÃO E DAS ÁREAS ESPECIALMENTE PROTEGIDAS (RL, APP, ÁREAS AVERBADAS EM REGIME DE SERVIDÃO – PRESERVAÇÃO E COMPENSAÇÃO)"		
<i>Esta autorização não dispensa nem substitui a obtenção, pelo requerente, de certidões, alvarás, licenças ou autorizações, de qualquer natureza, exigidos pela legislação Federal, Estadual ou Municipal.</i>		
<i>Declaro estar ciente das obrigações assumidas através deste documento e declaro ainda ter conhecimento de que a não comprovação do uso alternativo do solo no curso do ano agrícola acarretará no pagamento de multa e implementação de medidas mitigadoras ou compensatórias de reparação ambiental, sem prejuízo de outras cominações cabíveis</i>		

Nova Lima, 14 de maio de 2024

Gabriel Oliveira Coutinho Santos Soares
Secretário Municipal de Meio Ambiente e presidente do CODEMA

Planta de Situação

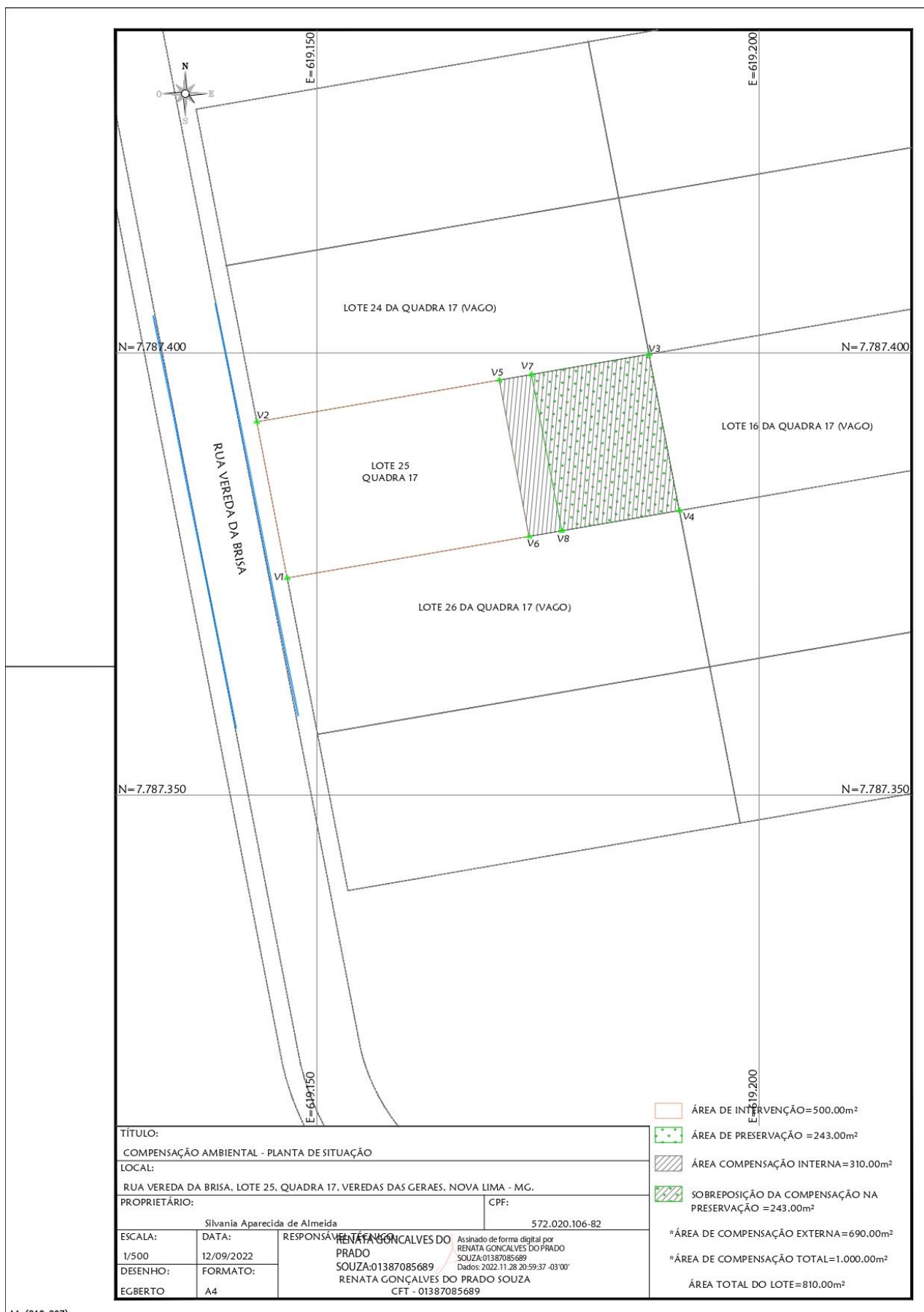

Planta de Compensação externa

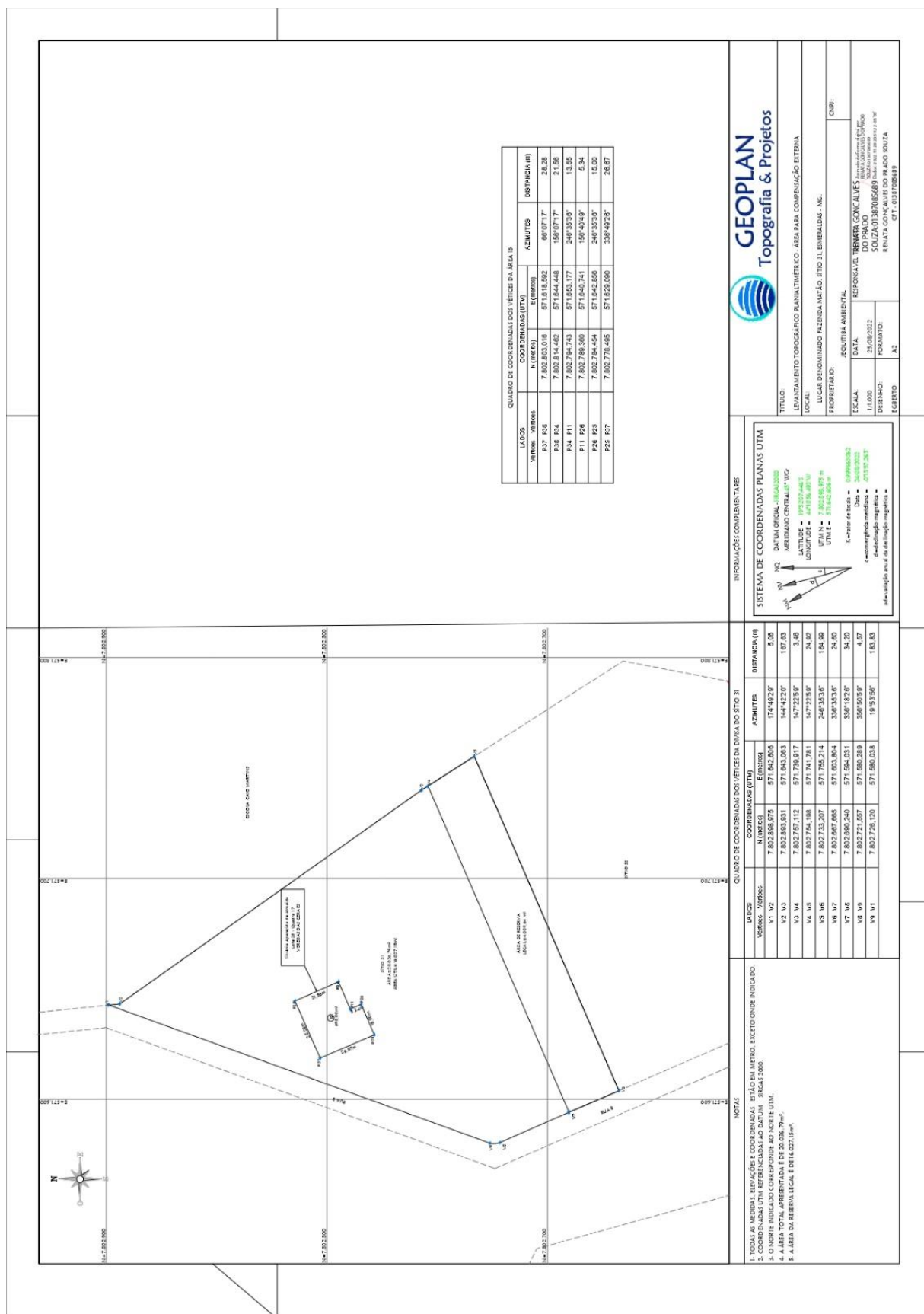



PREFEITURA MUNICIPAL DE NOVA LIMA
SECRETARIA DE MEIO AMBIENTE
DIVISÃO DE RECURSOS VEGETAIS