

DAIA – DOCUMENTO DE AUTORIZAÇÃO PARA INTERVENÇÃO AMBIENTAL - LOTE URBANO

A Secretaria Municipal de Meio Ambiente, no uso de suas atribuições, com base no Convênio Nº 11 Processo nº 1370.01.0022349/2021-90, celebrado entre o governo do Estado e Prefeitura de Nova Lima, concede ao requerente abaixo relacionado o DOCUMENTO DE AUTORIZAÇÃO PARA INTERVENÇÃO AMBIENTAL – DAIA, em conformidade com normas ambientais vigentes.

Processo de Intervenção Ambiental: 13169/2023

Processo de Informações Básicas: 12260/2022

1. IDENTIFICAÇÃO DO RESPONSÁVEL PELA INTERVENÇÃO AMBIENTAL E PROPRIETÁRIO DO IMÓVEL

Nome: Bernardo Brandão Laborne Salazar	CPF/CNPJ: 015.824.806-64
Endereço: R. João Antônio Azeredo, 90 – apto 900	Bairro: Belvedere
Município: Belo Horizonte	UF: MG
	CEP: 30320-610

2. IDENTIFICAÇÃO DO IMÓVEL

Endereço: 26, Quadra 03, Condomínio Bosque da Ribeira	Área Total (m²): 2.155,00
Registro nº: 3.432 - Livro 2	Área Total RL (ha): Não se aplica

Recibo de Inscrição do Imóvel Rural no Cadastro Ambiental Rural (CAR): Não se aplica

3. INTERVENÇÃO AMBIENTAL AUTORIZADA

Tipo de Intervenção	Quantidade	Un
Supressão de cobertura vegetal nativa	1.508,50	m²

4. COBERTURA VEGETAL NATIVA DA ÁREA AUTORIZADA PARA INTERVENÇÃO AMBIENTAL

Fisionomia/Transição	Estágio Sucessional, quando couber	Área (m²)
Floresta Estacional Semidecidual	médio	1.508,50

5. COMPENSAÇÃO AMBIENTAL (LEI 11.428/2006)

Área de compensação (m²)	Local da compensação	Município
3.017,00	Fazenda Matão	Esmeraldas

6. COMPENSAÇÃO POR ESPÉCIES DA FLORA AMEAÇADA DE EXTINÇÃO E/OU IMUNE DE CORTE

Espécie	Nome comum	Grau	Quant.	Compensação
<i>Cedrella fissilis</i>	Cedro	VU	02	plantio de 20 mudas da espécie no próprio terreno.

7. PRODUTO/SUBPRODUTO FLORESTAL/VEGETAL AUTORIZADO

Produto/Subproduto	Especificação	Quantidade	Unidade
Lenha de floresta nativa	-	12,97	m³
Madeira de floresta nativa	-	3,06	m³
Lenha de espécie exótica	-	8,55	m³

8. RESPONSÁVEL PELO PARECER TÉCNICO

Nome: Renato Ribeiro Ferreira – Biólogo – CRBIO: 57.355/04-D

9. VALIDADE

Data de Emissão: 28/02/2024

Validade: 3 (três) anos OU vinculado ao Licenciamento Ambiental

Salvo especificações, os prazos são contados a partir da data de concessão da Autorização para Intervenção Ambiental.

10. MEDIDAS MITIGADORAS E COMPENSATÓRIAS FLORESTAIS

Documento Autorizativo para Intervenção Ambiental é válido mediante cumprimento integral das seguintes condicionantes:

Item	Descrição da Condicionante	Prazo
1	Manter conservada e preservada as áreas de vegetação nativa remanescente correspondentes à preservação obrigatória e compensação, não intervir em nenhum tipo de espécie, não gramar.	Permanentemente
2	Decreto 47.749/2019 - Art. 22 – A madeira das árvores de espécies florestais nativas de uso nobre, não poderá ser convertida em lenha ou carvão, sendo vedada ainda a sua incorporação ao solo.	Durante a intervenção
3	Contratar profissional competente e habilitado para execução dos serviços a fim de evitar e coibir intervenções em áreas além das autorizadas	Durante a intervenção
4	Conciliar a execução da supressão da vegetação com a efetiva implantação do empreendimento, diminuindo o tempo de exposição do solo	Durante a vigência da Autorização
5	Implantação de um sistema de drenagem na área do empreendimento	Durante a intervenção
6	Adotar técnicas e procedimentos necessários à destinação adequada dos resíduos gerados durante a atividade	Durante a intervenção
7	Dar destinação correta ao material lenhoso proveniente da supressão considerando o disposto no Decreto 47.749/19	Durante a vigência da Autorização

Medidas Mitigadoras

Realizar a supressão fora do período chuvoso e não fazer uso de fogo. Utilizar técnicas e metodologias de afugentamento e proteção da fauna silvestres. Replanteio ou tranplante de espécies locais em áreas menos adensadas ou degradadas; uso de cercas vivas ou ecológicas, evitando-se as telas; Evitar o plantio de árvores exóticas.

Outras condicionantes: Realizar o plantio de 20 mudas da espécie *Cedrella fissilis* (Cedro) no próprio terreno.

11. OBSERVAÇÕES

"ESTE DOCUMENTO SÓ TEM VALIDADE QUANDO ACOMPANHADO DA PLANTA TOPOGRÁFICA OU CROQUI DA PROPRIEDADE CONTENDO A LOCALIZAÇÃO DA ÁREA DE INTERVENÇÃO E DAS ÁREAS ESPECIALMENTE PROTEGIDAS (RL, APP, ÁREAS AVERBADAS EM REGIME DE SERVIDÃO – PRESERVAÇÃO E COMPENSAÇÃO)"

Esta autorização não dispensa nem substitui a obtenção, pelo requerente, de certidões, alvarás, licenças ou autorizações, de qualquer natureza, exigidos pela legislação Federal, Estadual ou Municipal.

Declaro estar ciente das obrigações assumidas através deste documento e declaro ainda ter conhecimento de que a não comprovação do uso alternativo do solo no curso do ano agrícola acarretará no pagamento de multa e implementação de medidas mitigadoras ou compensatórias de reparação ambiental, sem prejuízo de outras cominações cabíveis



Nova Lima, 28 de fevereiro de 2024

Gabriel Oliveira Coutinho Santos Soares
Secretário Municipal de Meio Ambiente e presidente do CODEMA

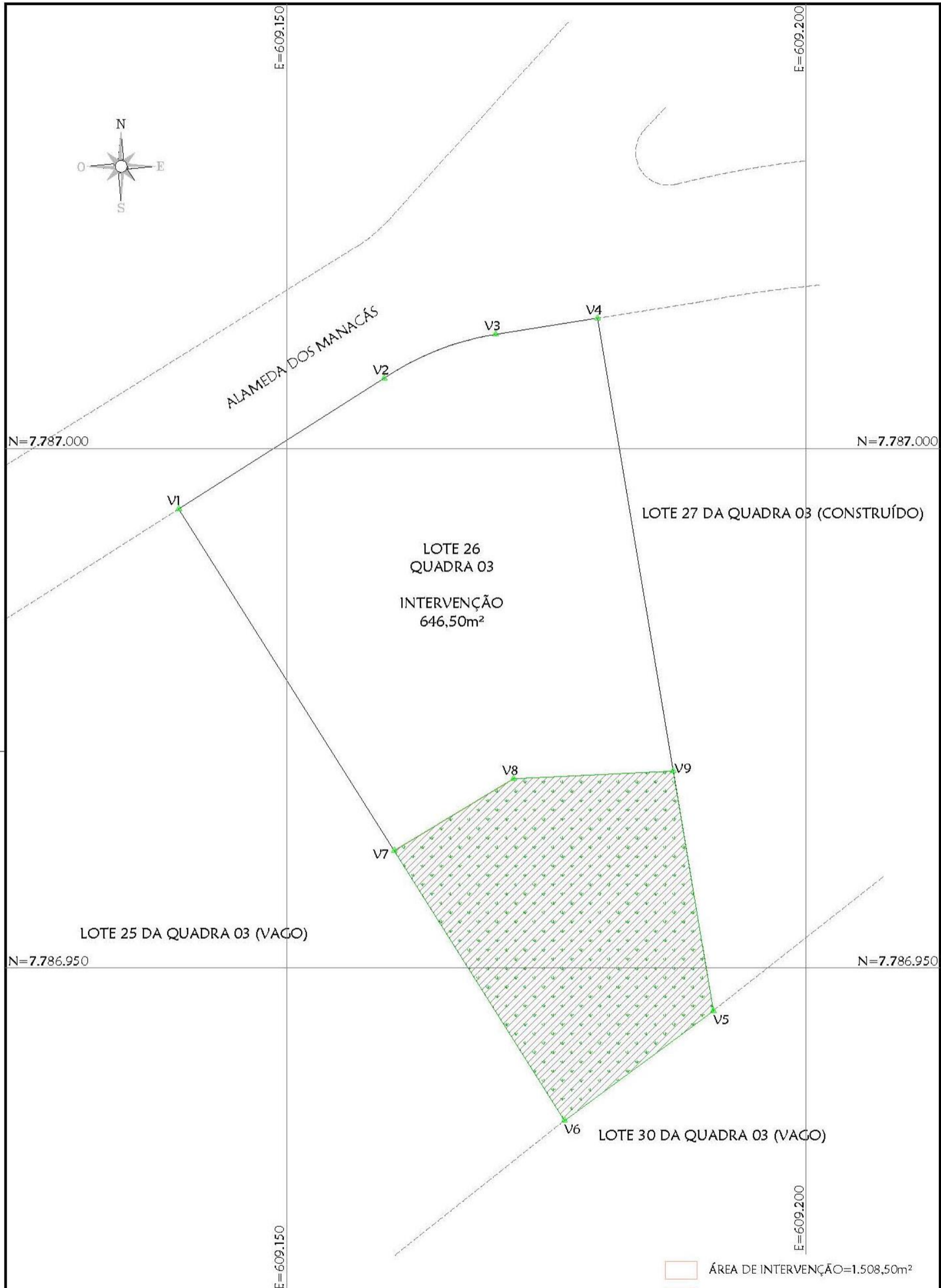
Planta de Situação



TÍTULO: COMPENSAÇÃO AMBIENTAL - PLANTA DE SITUAÇÃO		
LOCAL: ALAMEDA DOS MANACÁS, LOTE 26, QUADRA 03, BOSQUE DA RIBEIRA, NOVA LIMA - MG.		
PROPRIETÁRIO: Bernardo Brandão Labome Salazar	CPF: 015.824.806-64	
ESCALA: 1/500	DATA: 29/06/2023	RESPONSÁVEL TÉCNICO: RENATA GONÇALVES DO PRADO SOUZA:01387085689 Assinado de forma digital por: RENATA GONÇALVES DO PRADO SOUZA/01387085689 Data: 2023.06.29 16:48:59 -0'200'
DESENHO: EGBERTO	FORMATO: A4	RENATA GONÇALVES DO PRADO SOUZA CFT - 01387085689

-  ÁREA DE INTERVENÇÃO=1.508,50m²
-  ÁREA DE PRESERVAÇÃO=646,50m²
-  ÁREA DE COMPENSAÇÃO DENTRO DO LOTE=646,50m²
-  SOBREPOSIÇÃO COMPENSAÇÃO NA PRESERVAÇÃO=646,50m²
- * ÁREA DE COMPENSAÇÃO EXTERNA=2.370,50m²
- * ÁREA DE COMPENSAÇÃO TOTAL=3.017,00m²
- ÁREA TOTAL DO LOTE= 2.155,00 m²

Planta Compensação Externa

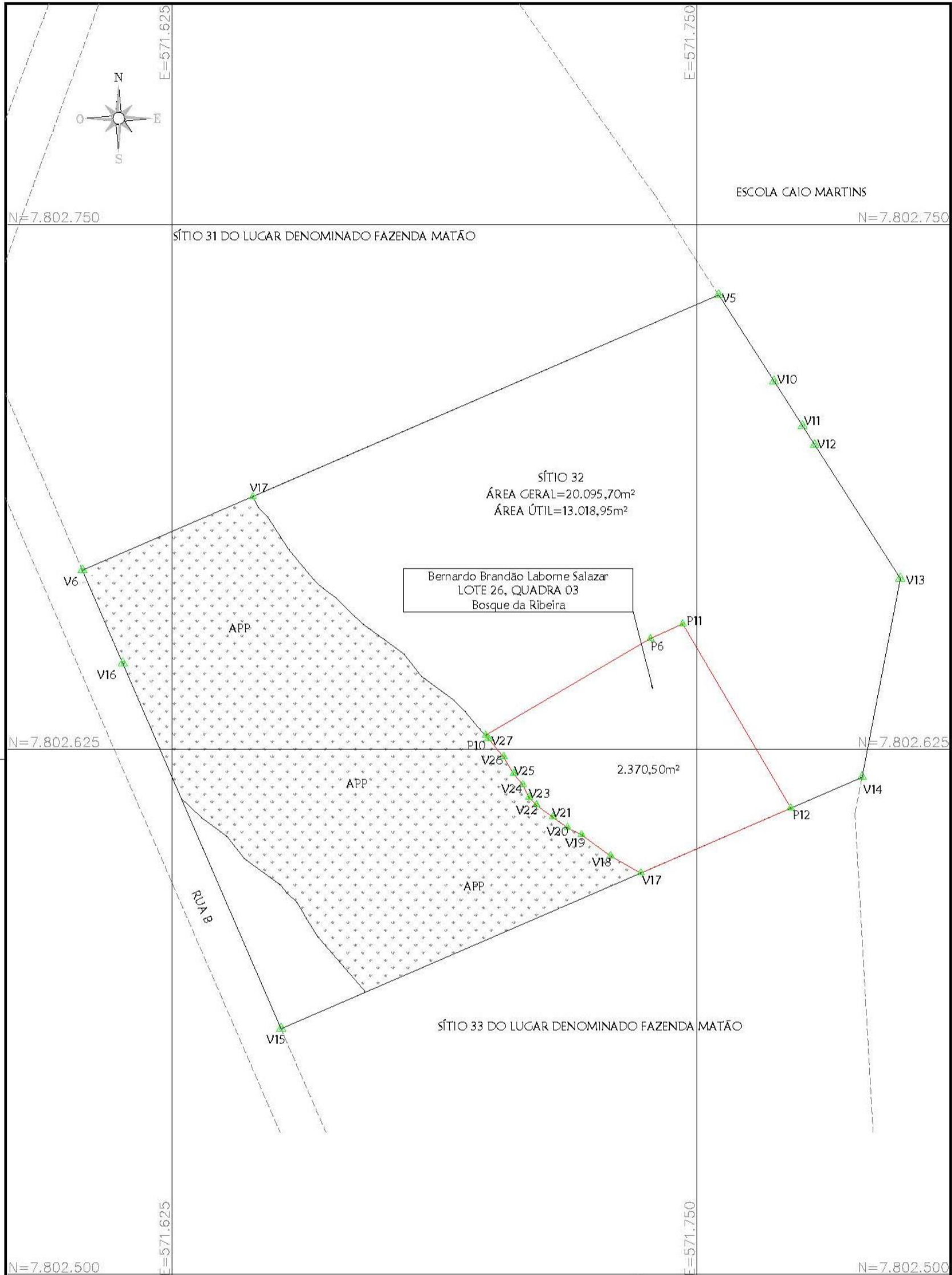

TÍTULO:		LEVANTAMENTO TOPOGRÁFICO PLANIALTIMÉTRICO - ÁREA PARA COMPENSAÇÃO EXTERNA	
LOCAL:		LUGAR DENOMINADO FAZENDA MATÃO, SÍTIO 32, ESMERALDAS - MG.	
PROPRIETÁRIO:		Geraldo Batista dos Santos Garbaza - CPF: 760.563176-68	
ESCALA:	DATA:	RESPONSÁVEL TÉCNICO:	Assinado de forma digital por RENATA GONCALVES DO PRADO SOUZA:01387085689 Dados: 2023.06.29 16:49:30 -03'00'
1/1.250	29/06/2023	RENATA GONCALVES DO PRADO	
DESENHO:	FORMATO:	RENATA GONCALVES DO PRADO SOUZA	
EGBERTO	A4	CFT - 01387085689	