

# PLANTADORES DE RIOS

## PROGRAMA LAVRAS/MG



Com você, vamos  
realizar mais







## Bem vindo ao **Plantadores de Rios**

O aplicativo conecta interessados em apoiar a recuperação de rios e nascentes, prestadores de serviços e detentores de imóveis rurais que precisam recompor a vegetação nativa.





Já sabe usar  
o aplicativo  
**Plantadores  
de Rios?**

# Projeto Plantadores de Rios - Lavras/MG

- Surgiu da parceria entre UFLA e Serviço Florestal Brasileiro em âmbito nacional e depois foi especializado para o município de Lavras com o apoio da Prefeitura Municipal de Lavras.
- O objetivo do projeto é a adoção e recuperação de todas as nascentes do município por empresas e proprietários rurais parceiros, visando a recuperação e conservação das águas do município.
- Visa criar um modelo de referência que possa ser replicado para os demais municípios do Estado.
- Auxiliar os proprietários rurais no cumprimento das obrigações definidas pelo Novo Código Florestal Mineiro.



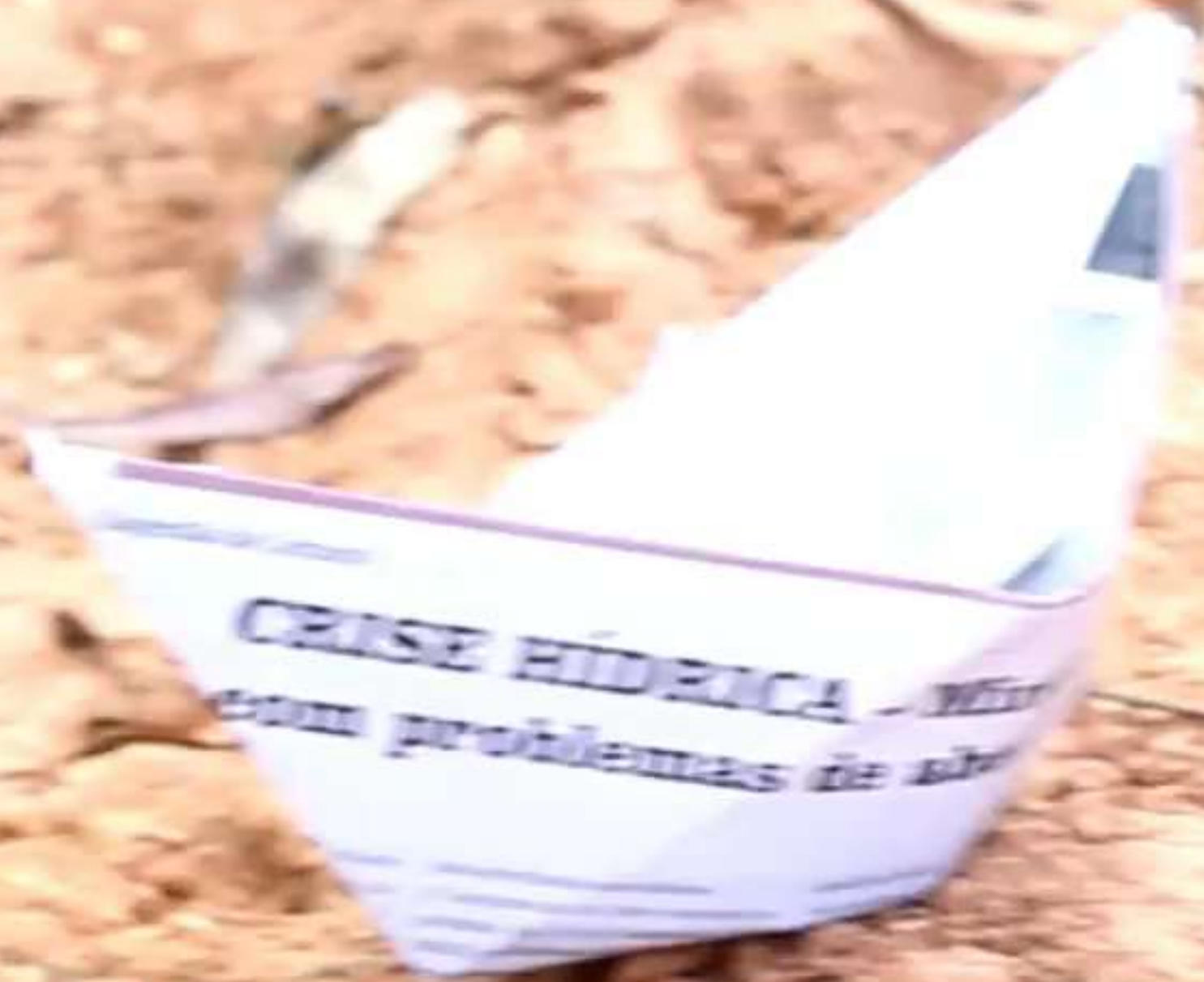

CRISE HÍDRICA - *Muito*  
com problemas de abastecimento



# CAR Município de Lavras



Dados consultados em 01/agosto/2018.

Fonte: Relatórios Público (<http://www.car.gov.br/publico>)



# Mapeamento das Nascentes do Município de Lavras

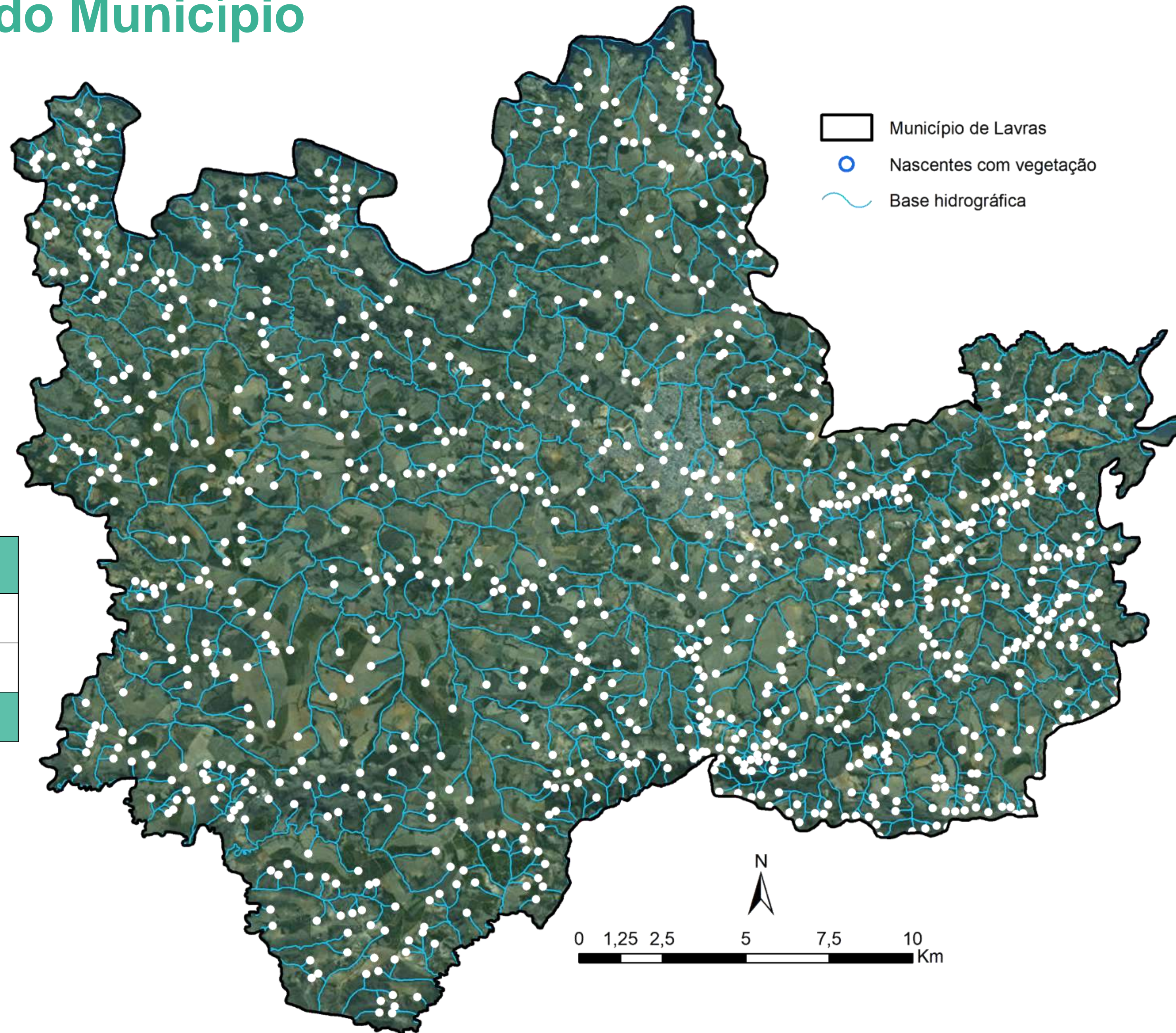

Nascentes	Total
Nascentes Mapeadas pela UFLA	974
Nascentes Declaradas no CAR	548
<b>Total</b>	<b>1.522</b>



# Mapeamento das Nascentes do Município de Lavras

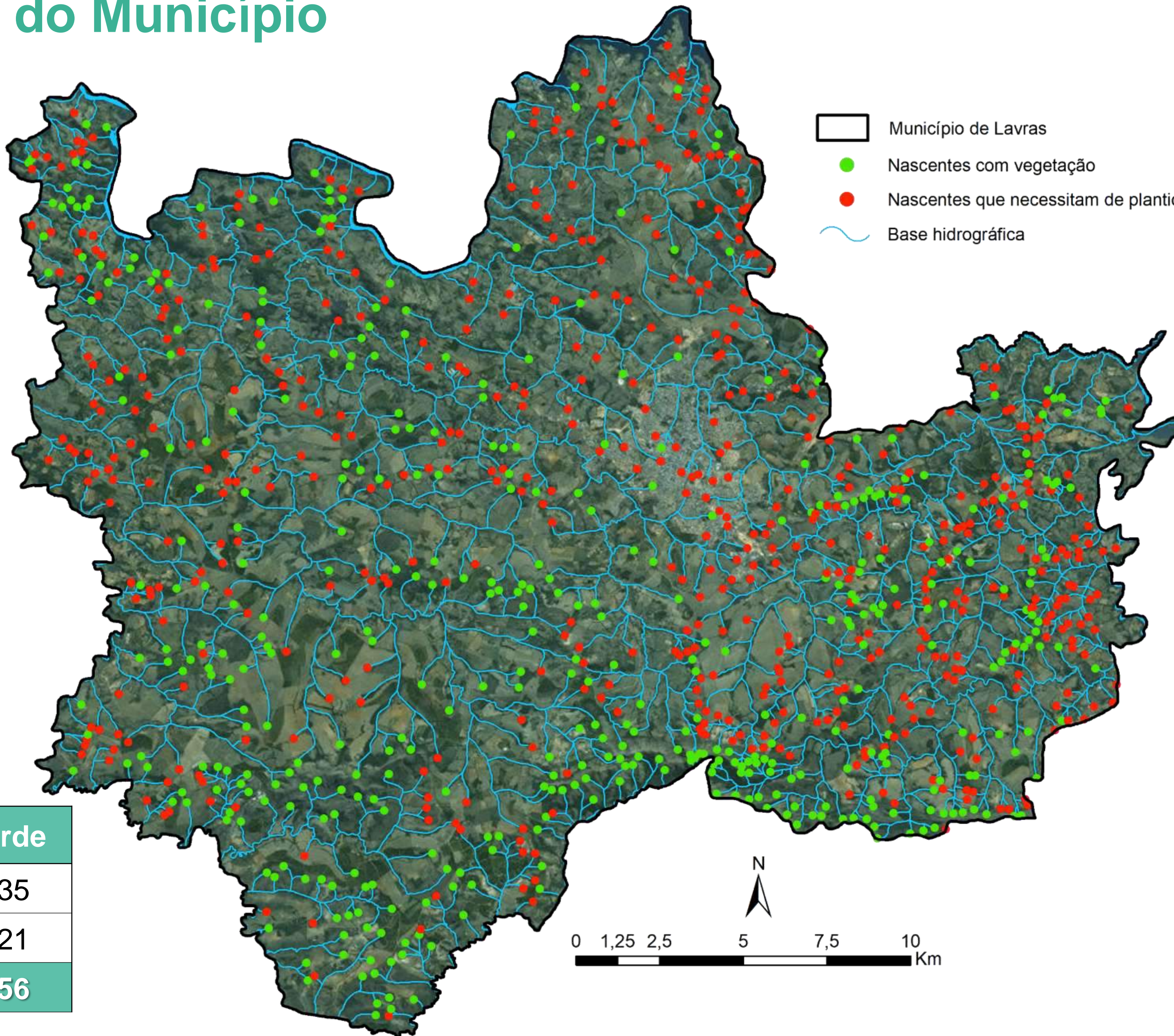

Área total a ser recuperada no município é de **169,91 ha**

Nascentes	Vermelho	Verde
Nascentes Mapeadas pela UFLA	539	435
Nascentes Declaradas CAR	227	321
<b>Total</b>	<b>766</b>	<b>756</b>



# Regionalização das Comunidades Rurais

Comunidades Rurais					
Setor A	Setor B	Setor C	Setor D	Setor E	Setor F
Barbosa	Salto das Três Barras	Água quente	Barreiro de cima	Tabões	Barreiro de baixo
Jaboticabeiras	Boa Vista	Candongá	Bocaina	Barrocada	Cachoeirinha de Baixo
Late-Cachorro	Cajuru do Cervo	Cervo	Cachoeirinha de cima	Baunilha	Comunidade do Funil
Porteira de Chave	Criminoso	Engenho de Serra	Faria	Charneca	Macacos
Queixada	Lagoinha	Formiga	Serrinha	Cigarrinha	Niterói
Serra do Gamba	Macoquinha	Maranhão	Tomba	Grupiara	Paíol
Laranjeira	Mandu	Pimentas	Capivara	Fonseca	Portal Funil
Terra Preta	Naca	Ribeirãozinho	Chapadão	Imbezal	Marmelo
Xavier	Pexeiros	Rosas	Lagoa	Itirapuan	Mutuca
	Três Barras	Ponte Alta		Poço Bonito	Samambaia
	Trevo de Lavras			Cruzeiro	Madeira
	Bananal			Boca da Mata	Mato dentro
	Boa Esperança			Itabatinga	Uvás
				Santa Cruz	Gordura
					Barro Preto
					Sarubá
					Saudade
					Registro
				Melos	Muquenha
09	13	10	9	15	19

Início do projeto



# Início do Projeto - Setor B

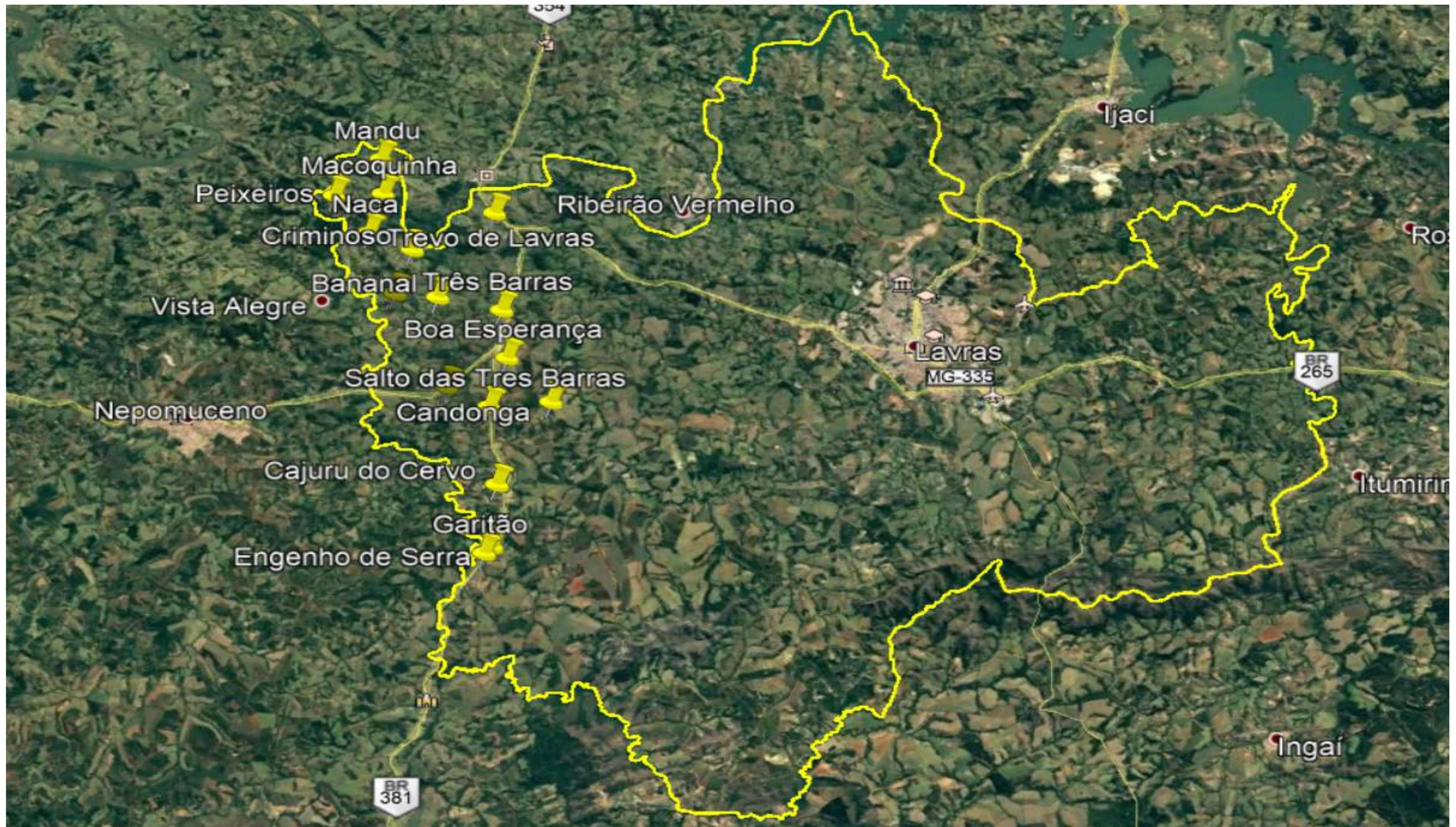



**Propriedades  
visitadas até o  
momento**

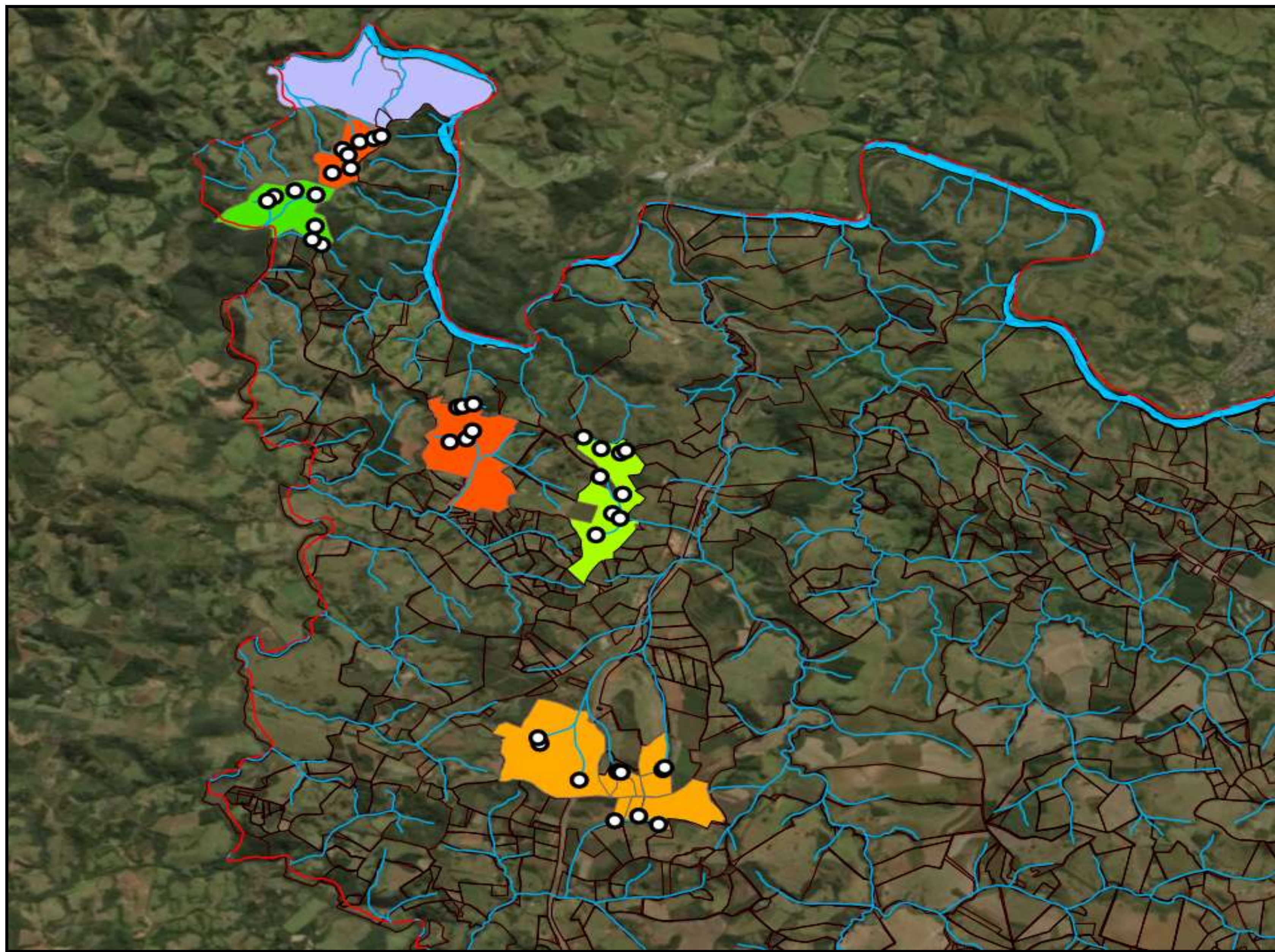



## Exemplos de Nascentes





**APP + Nascente: 1,49 ha**  
**Área brejosa: 0,94 ha**  
**Área de APP a recuperar: 0,55 ha**

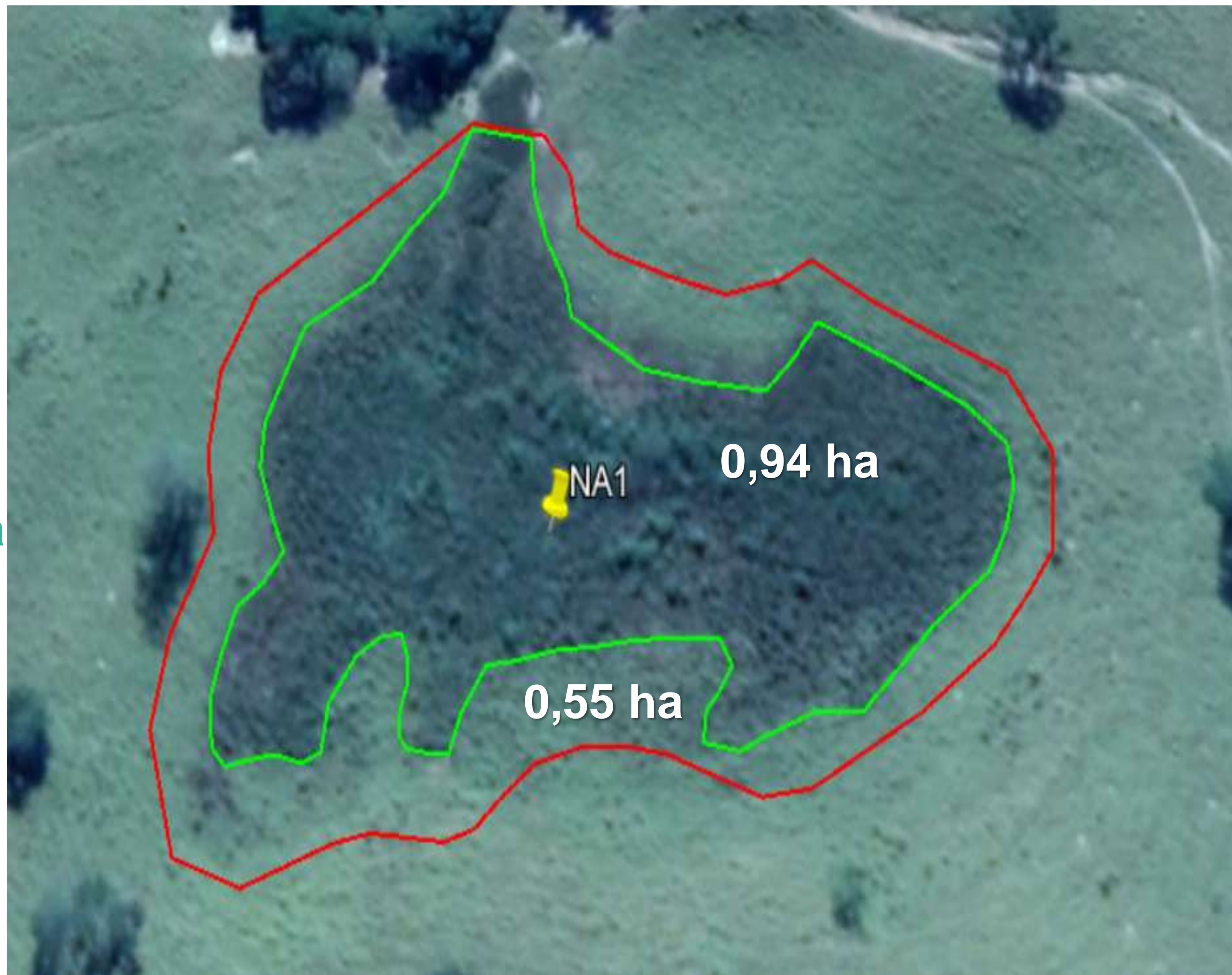



**APP + Nascente: 0,08 ha**  
**Área brejosa: 0,04 ha**  
**Área de APP a recuperar: 0,04 ha**

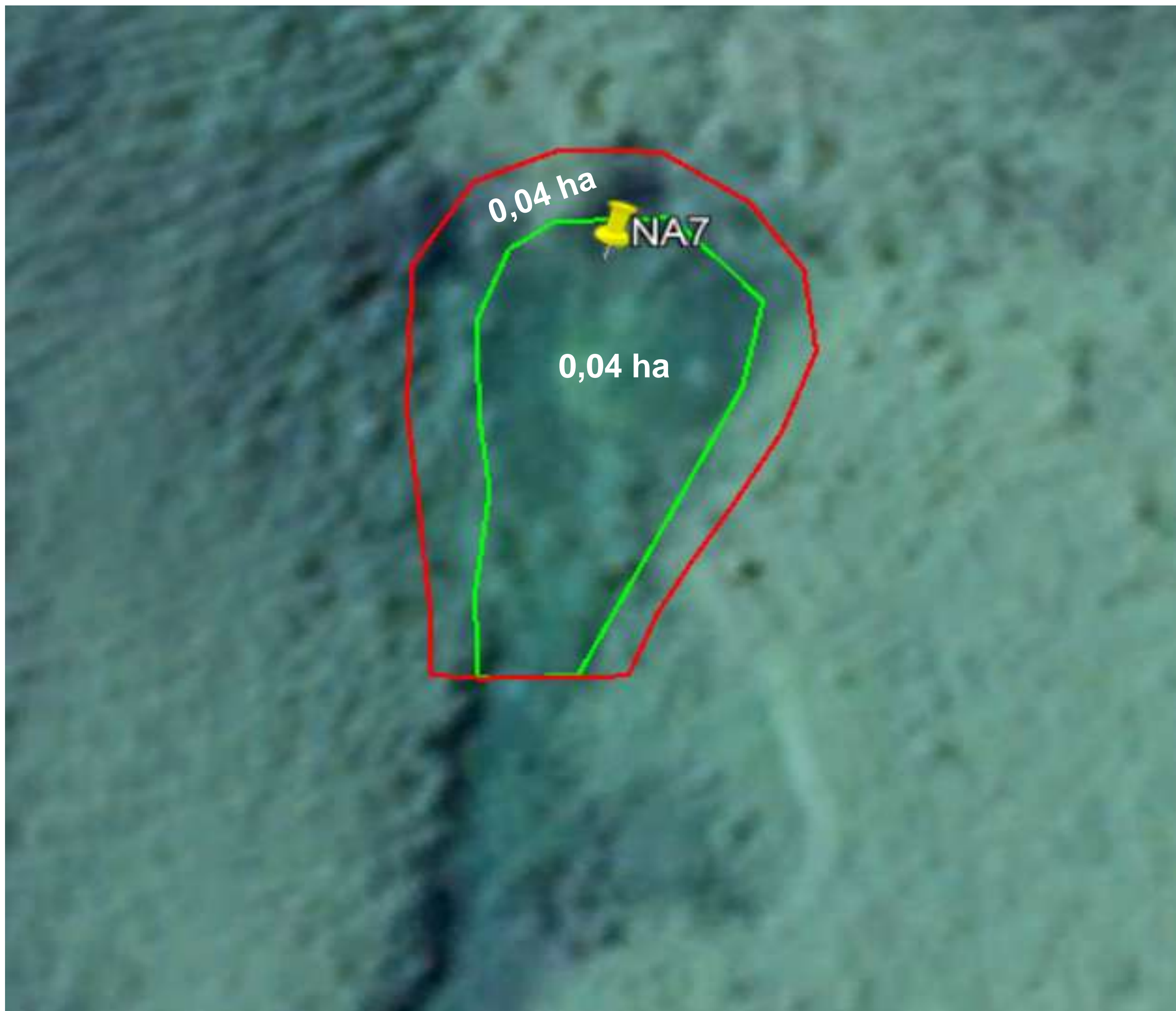





Área de recarga

Nascente  
Difusa



# Programa de Recuperação Ambiental (PRA/CAR)

Para o PRA Federal serão solicitadas as seguintes informações do Produtor Rural:

## ❖ Recomposição de áreas:

Em quanto tempo será recuperada a área, em anos (O sistema converte os anos informados em ciclos - A cada 2 anos, 1 ciclo)

Qual alternativa de recomposição será utilizada:

- **Condução de regeneração natural de espécies;**
- **Plantio de espécies nativas;**
- **Plantio de espécies nativas conjugado com a condução da regeneração natural de espécies nativas;**
- **Plantio intercalado de espécies lenhosas perenes ou de ciclo longo exóticas com nativas de ocorrência regional.**

- ❖ **Atenderemos também as Orientações do Anexo I da Deliberação Normativa nº 76/04 – Elaboração de PTRF**
- ❖ **Projetos Padrão** para os diversos tipos de nascente identificadas.



An aerial photograph of a city at sunset. The sun is low on the horizon, casting a warm glow over the city and the mountains in the background. The city is densely packed with buildings, and the sky is filled with soft, wispy clouds. The overall tone is sepia and atmospheric.

# Plano de Divulgação do Projeto



# Outdoors



**Falta de água não é brincadeira.**

**Ajude a recuperar nossas nascentes!**

CRISE HÍDRICA - Minas Gerais com problemas de abastecimento

 PLANTADORES DE RIOS  
PROGRAMA LAVRAS/MG

 [fb.com/plantadoresderios](https://www.facebook.com/plantadoresderios)



**Para quem sabe cuidar,  
um pingo é rio.  
Para quem sabe plantar,  
um rio é o futuro.**

**Ajude a recuperar nossas nascentes!**

 PLANTADORES DE RIOS  
PROGRAMA LAVRAS/MG

 [fb.com/plantadoresderios](https://www.facebook.com/plantadoresderios)



# Camisetas





# Canecas e bonés





# Panfletos

**Falta de água não é brincadeira.**  
**Ajude a recuperar nossas nascentes!**

Há 766 nascentes em situação crítica em Lavras.  
São 169,91 hectares para recuperar.  
Lavras poderá ser um exemplo ambiental se todos ajudarem: UFLA, Prefeitura Municipal e VOCÊ!



 [fb.com/plantadoresderios](https://fb.com/plantadoresderios)

Para quem sabe cuidar, um pingo é rio.  
Para quem sabe plantar, um rio é o futuro.



**PLANTADORES DE RIOS**  
PROGRAMA LAVRAS/MG



A UFLA e o Serviço Florestal Brasileiro desenvolveram o aplicativo "Plantadores de Rios", que conecta interessados na recuperação das nascentes do Brasil aos produtores rurais que precisam recompor a sua vegetação nativa.

Baixe o aplicativo e seja um plantador de rios. Com apenas um clique você poderá mudar Lavras, Minas Gerais e o País.



# Página Facebook



Plantadores de Rios - Lavras/MG  
@plantadoresderios

Página inicial

Avaliações

Sobre

Fotos

Publicações

Comunidade

[Criar uma Página](#)



Esta é a aparência da sua Página para um visitante. [Reverta para a sua visualização](#) para gerenciar esta Página.



Curtir Seguir Compartilhar

[Enviar mensagem](#)

Em destaque para você



Comunidade

Comunidade

[Ver tudo](#)

Convide seus amigos para curtir esta Página

1 pessoa curtiu isso

1 pessoa segue isso



# Principais Ações

- Reuniões nas comunidades para apresentação do Projeto;
- Revisão do CAR da propriedade rural (UFLA + IEF);
- Diagnóstico das nascentes e suas APP's em cada propriedade;
- Elaboração de projetos de recuperação ambiental para cada nascente;
- Cercamento das nascentes, combate a formigas e roçadas antes do plantio;
- Plantio de mudas ou condução da regeneração natural;
- Construção de barraginhas;
- Monitoramentos da revegetação e da qualidade e quantidade das águas;
- Educação Ambiental nas escolas rurais.



# Captação de Recursos

## 1 - Planos de patrocínio

Planos	Prata	Ouro	Diamante
Inserção da marca da empresa em todo material promocional do projeto	X	X	X
Inserção da marca da empresa em outdoor	3	6	10
Placa de participação no projeto	X	X	X
Inserção da marca da empresa no site do projeto	X	X	X
Inserção da marca da empresa em vídeos a serem divulgados em mídias sociais	X	X	X
Inserção do nome da empresa em propagandas em rádio	50	150	300
Inserção da marca da empresa na placa do projeto que será implantada na área recuperada	10	20	50
Inserção da marca nas cartilhas do projeto		X	X
Participação no conselho executivo do projeto			X

**2 - Compensações Ambientais dos empreendimentos do município e Região**

**3 – Direcionamento de insumos já existentes em órgãos ambientais do Governo (IEF, EMATER, etc)**

**4 – Projeto Plantadores Federal**



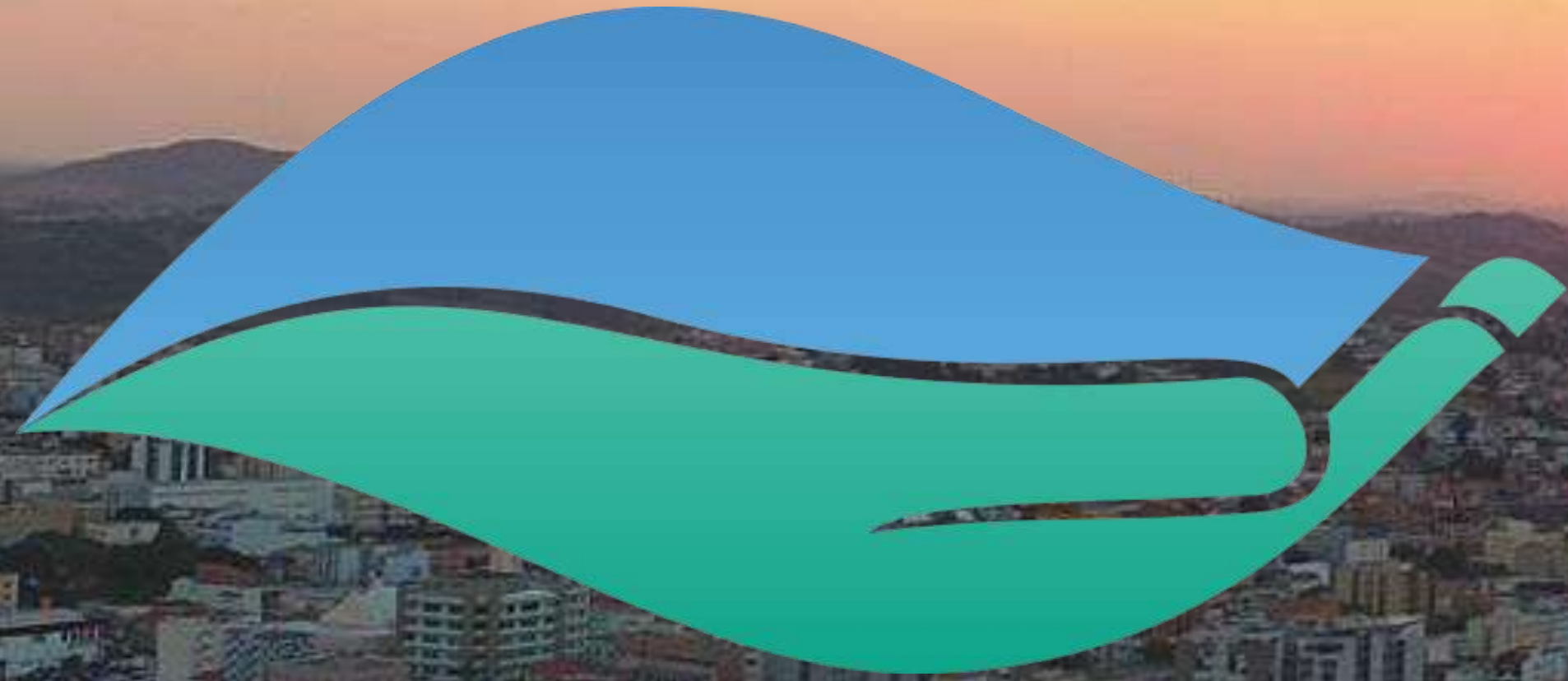

# PLANTADORES DE RIOS

## PROGRAMA LAVRAS/MG

**Regis Pereira**  
**[regis.pereira.lemaf@gmail.com](mailto:regis.pereira.lemaf@gmail.com)**