



SISTEMA INTEGRADO DE DEFESA SOCIAL - POLICIA MILITAR

Nº 2017-033909607-001

BOLETIM DE OCORRÊNCIA

BO NÚMERO

M3171-2017-0000439

FI. 1/11

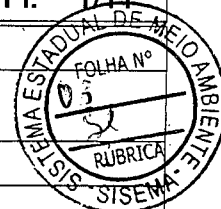

UNIDADE RESPONSÁVEL PELO REGISTRO 4 GP MAMB/4 PEL PM MAT/16 CIA PM IND MAT	MUNICÍPIO BONFINOPOLIS DE MINAS
UNIDADE DE ÁREA RESPONSÁVEL UNIDADE MILITAR: 4 PEL/93 CIA PM/28 BPM/16 RPM	
UNIDADE POLICIAL: 4ª DELEGACIA POLICIA CIVIL/BONFINOPOLIS DE MINAS	
DATA DO REGISTRO 08/11/2017 08:51	DESTINATÁRIO 4ª DELEGACIA POLICIA CIVIL/BONFINOPOLIS DE MINAS

ORIGEM DA COMUNICAÇÃO

COMO FOI SOLICITADO O ATENDIMENTO DA OCORRÊNCIA PESSOALMENTE EM UMA UNIDADE/POSTO	DATA DA COMUNICAÇÃO 07/11/2017	HORA DA COMUNICAÇÃO 08:00
--	-----------------------------------	------------------------------

DADOS DA OCORRÊNCIA / ATIVIDADE

PROVÁVEL DESCRIÇÃO DA OCORRÊNCIA PRINCIPAL L27112 - ATIVIDADE POTENC POLUIDORA MEIO AMBIENTE S/ LICENCAS OP			
ALVO DO EVENTO FAZENDA	TENTADO / CONSUMADO CONSUMADO		
NATUREZA SECUNDARIA 1 N32315 - NAO APROVEITAMENTO ECONOMICO PROD FLORA	TENTADO / CONSUMADO CONSUMADO		
NATUREZA SECUNDARIA 2 N32351 - UTILIZAR MOTOSSERRA S/ REGISTRO NO ORGAO AMB	TENTADO / CONSUMADO CONSUMADO		
DATA/HORA DO FATO 07/11/2017 08:00	DATA/HORA DO INICIO DO ATENDIMENTO NO LOCAL 07/11/2017 11:00	DATA/HORA FINAL DO ATENDIMENTO 07/11/2017 20:00	DATA/HORA FINAL DO PREENCHIMENTO 08/11/2017 11:37
DESCRIÇÃO DO LUGAR VIA DE ACESSO PARTICULAR/PRIVADA	COMPL DE LOCAL MEDIATO VIA DE ACESSO PARTICULAR/PRIVADA		
LOCAL (AV., RUA, ETC) FAZENDA SANTA CRUZ PROP. MAURICIO RAYES			
NUMERO S/N	KM XXXX	COMPLEMENTO XXXX	BAIRRO / VILA XXXX
MUNICÍPIO BONFINOPOLIS DE MINAS	UF MG	PAIS BRASIL	CEP XXXX
PONTO DE REFERÊNCIA COMUNIDADE CHAPEU DE PALHA	LATITUDE -16º 38' 55,0"	LONGITUDE -46º 11' 13,41"	
TIPO VIA XXXX			

QUALIFICAÇÃO DOS ENVOLVIDOS

ENVOLVIDO 1

SEXO MASCULINO	TIPO ENVOLVIMENTO AUTOR	TIPO DE PESSOA FISICA	COD. NATUREZA L27112	TENTADO / CONSUMADO CONSUMADO
DESCRIÇÃO NATUREZA ATIVIDADE POTENC POLUIDORA MEIO AMBIENTE S/ LICENCAS OP				
NOME COMPLETO MAURICIO RAYES				
NACIONALIDADE BRASILEIRA	DATA NASCIMENTO 15/02/1952	NATURALIDADE / UF XX		
IDADE APARENTE 65	GRAU DA LESÃO SEM LESOES APARENTES	ESTADO CIVIL ESTADO CIVIL - IGNORADO		
ORIENTAÇÃO SEXUAL IGNORADO	IDENTIDADE DE GENERO IGNORADO			
CUTIS IGNORADA	OCUPAÇÃO ATUAL XXXX			
MÃE NALY RAYES				
PAI XXXX				
TIPO DO DOCUMENTO DE IDENTIFICAÇÃO CARTEIRA DE IDENTIDADE CIVIL				
NUMERO DOCUMENTO IDENTIDADE 5252388	ORGÃO EXPEDIDOR POLICIA CIVIL	UF SP	CPF / CNPJ 71043896872	
ESCOLARIDADE OUTROS - ESCOLARIDADE				
ENDEREÇO (AV., RUA, ETC) RUA 9 DE JULHO	NUMERO 233	KM XXXXX	COMPLEMENTO XXXX	
BAIRRO CENTRO CIDADE DE BORBOREMA - SP	MUNICÍPIO AGUAS FORMOSAS	UF MG		
PAIS BRASIL	CEP 14955-000	TELEFONE RESIDENCIAL/ CELULAR XXXX	TELEFONE COMERCIAL/ CELULAR XXXX	
PRISÃO / APREENSÃO SEM PRISAO		HOUE USO DE ALGEMAS / IMOBILIZAÇÃO DE ENVOLVIDOS ? NÃO		

ENVOLVIDO 2

DIGITADOR: PM0696112

REGISTRO PENDENTE DE RECIBO ELETRÔNICO

GERADO POR: PM1219997

Registro sujeito a alterações até o dia 18/11/2017

08/11/2017 12:59



BOLETIM DE OCORRÊNCIA

BO NÚMERO

M3171-2017-0000439

Fl. 2/11

ENVOLVIDO 2

SEXO MASCULINO	TIPO ENVOLVIMENTO AUTOR	TIPO DE PESSOA FISICA	COD. NATUREZA L27112	TENTADO / CONSUMADO CONSUMADO
DESCRIÇÃO NATUREZA ATIVIDADE POTENC POLUIDORA MEIO AMBIENTE S/ LICENCAS OP				
NOME COMPLETO CARLOS AUGUSTO LOPES DE LIMA				
NACIONALIDADE BRASILEIRA	DATA NASCIMENTO 14/04/1969	NATURALIDADE / UF XX		
IDADE APARENTE 48	GRAU DA LESÃO GRAU DA LESÃO - IGNORADO	ESTADO CIVIL ESTADO CIVIL - IGNORADO		
ORIENTAÇÃO SEXUAL IGNORADO	IDENTIDADE DE GÊNERO IGNORADO			
CUTIS IGNORADA	OCUPAÇÃO ATUAL XXXX			
MÃE LUZINIRA SALES LOPES LIMA				
PAI XXXX				
TIPO DO DOCUMENTO DE IDENTIFICAÇÃO CARTEIRA DE IDENTIDADE CIVIL				
NÚMERO DOCUMENTO IDENTIDADE 912943	ORGÃO EXPEDIDOR POLICIA CIVIL	UF DF	CPF / CNPJ 35939443168	
ESCOLARIDADE OUTROS - ESCOLARIDADE				
ENDEREÇO (AV., RUA, ETC) CHACARA SHIS QL 19 CONJUNTO 3	NÚMERO 13	KM XXXXX	COMPLEMENTO XXXX	
BAIRRO LAGO AZUL - BRASÍLIA- DF	MUNICÍPIO ABADIA DOS DOURADOS	UF MG		
PAIS BRASIL	CEP 71655-030	TELEFONE RESIDENCIAL/ CELULAR XXXX	TELEFONE COMERCIAL/ CELULAR XXXX	
PRISÃO / APREENSÃO SEM PRISAO	HOUE USO DE ALGEMAS / IMOBILIZAÇÃO DE ENVOLVIDOS ? NÃO			

ENVOLVIDO 3

SEXO MASCULINO	TIPO ENVOLVIMENTO AUTOR	TIPO DE PESSOA FISICA	COD. NATUREZA L27112	TENTADO / CONSUMADO CONSUMADO
DESCRIÇÃO NATUREZA ATIVIDADE POTENC POLUIDORA MEIO AMBIENTE S/ LICENCAS OP				
NOME COMPLETO REGIS WILSON NUNES FERREIRA				
NACIONALIDADE BRASILEIRA	DATA NASCIMENTO 07/04/1975	NATURALIDADE / UF XX		
IDADE APARENTE 42	GRAU DA LESÃO SEM LESOES APARENTES	ESTADO CIVIL ESTADO CIVIL - IGNORADO		
ORIENTAÇÃO SEXUAL IGNORADO	IDENTIDADE DE GÊNERO IGNORADO			
CUTIS XXXX	OCUPAÇÃO ATUAL EMPRESARIO			
MÃE SUELI ANGELA NUNES FERREIRA				
PAI XXXX				
TIPO DO DOCUMENTO DE IDENTIFICAÇÃO XXXX				
NÚMERO DOCUMENTO IDENTIDADE XXXX	ORGÃO EXPEDIDOR XXXX	UF XX	CPF / CNPJ 25174949833	
ESCOLARIDADE OUTROS - ESCOLARIDADE				
ENDEREÇO (AV., RUA, ETC) RUA DAS ROSAS	NÚMERO 101	KM XXXXX	COMPLEMENTO CASA	
BAIRRO JARDINS	MUNICÍPIO UNAI	UF MG		
PAIS BRASIL	CEP 38610-000	TELEFONE RESIDENCIAL/ CELULAR XXXX	TELEFONE COMERCIAL/ CELULAR XXXX	
PRISÃO / APREENSÃO SEM PRISAO	HOUE USO DE ALGEMAS / IMOBILIZAÇÃO DE ENVOLVIDOS ? NÃO			

ENVOLVIDO 4

SEXO MASCULINO	TIPO ENVOLVIMENTO AUTOR	TIPO DE PESSOA FISICA	COD. NATUREZA L27112	TENTADO / CONSUMADO CONSUMADO
DESCRIÇÃO NATUREZA ATIVIDADE POTENC POLUIDORA MEIO AMBIENTE S/ LICENCAS OP				
NOME COMPLETO VANTUIR RODRIGUES PINTO				

DIGITADOR: PM0696112

REGISTRO PENDENTE DE RECIBO ELETRÔNICO

GERADO POR: PM1219997

08/11/2017 12:59

Registro sujeito a alterações até o dia 18/11/2017



BOLETIM DE OCORRÊNCIA

BO NÚMERO

M3171-2017-0000439

FI. 3/11

ENVOLVIDO 4

NACIONALIDADE BRASILEIRA		DATA NASCIMENTO 19/01/1972		NATURALIDADE / UF XX	
IDADE APARENTE 45		GRAU DA LESÃO SEM LESOES APARENTES		ESTADO CIVIL ESTADO CIVIL - IGNORADO	
ORIENTAÇÃO SEXUAL IGNORADO		IDENTIDADE DE GÊNERO IGNORADO			
CUTIS IGNORADA		OCUPAÇÃO ATUAL OPERADOR DE MAQUINAS			
MÃE LAZARA TELHEIRA PINTO					
PAI XXXX					
TIPO DO DOCUMENTO DE IDENTIFICAÇÃO CARTEIRA DE IDENTIDADE CIVIL					
NÚMERO DOCUMENTO IDENTIDADE 3295923		ORGÃO EXPEDIDOR POLICIA CIVIL		UF GO	CPF / CNPJ 00681932627
ESCOLARIDADE OUTROS - ESCOLARIDADE					
ENDERECO (AV., RUA, ETC) RUA DELVITO ALVES		NÚMERO 782	KM XXXXX	COMPLEMENTO CASA	
BAIRRO NOVA DIVINEIA		MUNICÍPIO UNAI			UF MG
PAIS BRASIL		CEP 38610-000	TELEFONE RESIDENCIAL/ CELULAR XXXX	TELEFONE COMERCIAL/ CELULAR XXXX	
PESO ESTIMADO XXXX	ALTURA ESTIMADA XXXX	CALVÍCIE ? XXXX	CABELO XXXX	COR CABELO XXXX	
COR OLHOS XXXX		ESTRABISMO ? XXXX	DEFICIÊNCIA FÍSICA XXXX		
AMPUTAÇÃO XXXX					
ATITUDES/SINAIS DE EMBRIAGUEZ NÃO / XXXX					
SINAIS DE SUBSTÂNCIAS TOXICAS ? NÃO		SOFRIMENTO MENTAL XXXX			
DEFICIÊNCIA AUDIOVISUAL XXXX					
CICATRIZ XXXX					
DEFORMIDADE XXXX					
LOCAL / TIPO TATUAGEM XXXX					
LOCAL / TIPO ACESSÓRIO XXXX					
INFORMAÇÕES COMPLEMENTARES XXXX					
PRISÃO / APREENSÃO SEM PRISAO			HOUE USO DE ALGEMAS / IMOBILIZAÇÃO DE ENVOLVIDOS ? NÃO		

ENVOLVIDO 5

SEXO MASCULINO		TIPO ENVOLVIMENTO TESTEMUNHA QUE PRESENCIOU OS FATOS		TIPO DE PESSOA FÍSICA	
NOME COMPLETO ALLAN PIMENTA BARROS					
NACIONALIDADE BRASILEIRA		DATA NASCIMENTO 25/04/1984		NATURALIDADE / UF JANUARIA / MG	
IDADE APARENTE 33		ESTADO CIVIL ESTADO CIVIL - IGNORADO			
ORIENTAÇÃO SEXUAL IGNORADO		IDENTIDADE DE GÊNERO NAO SE APLICA			
CUTIS IGNORADA		OCUPAÇÃO ATUAL BIOLOGO			
MÃE MARIA DE FATIMA PIMENTA BARROS					
PAI OLIMPIO DE SA BARROS					
TIPO DO DOCUMENTO DE IDENTIFICAÇÃO CARTEIRA DE IDENTIDADE CIVIL					
NÚMERO DOCUMENTO IDENTIDADE 12254515		ORGÃO EXPEDIDOR SESP - SECRETARIA ESTADO DA SEGURANCA PUBLICA		UF MG	CPF / CNPJ 05695869684
ESCOLARIDADE SUPERIOR COMPLETO					





BOLETIM DE OCORRÊNCIA

BO NÚMERO

M3171-2017-0000439

FI. 4/11

ENVOLVIDO 5

ENDERECO (AV., RUA, ETC) AVENIDA BELO HORIZONTE	NÚMERO 406	KM XXXXX	COMPLEMENTO XXXX
BAIRRO CRUZEIRO	MUNICÍPIO UNAI	UF MG	
PAIS BRASIL	CEP XXXX	TELEFONE RESIDENCIAL/CELULAR XXXX	TELEFONE COMERCIAL/CELULAR XXXX

ENVOLVIDO 6

SEXO MASCULINO	TIPO ENVOLVIMENTO TESTEMUNHA QUE PRESENCIOU OS FATOS	TIPO DE PESSOA FISICA	
NOME COMPLETO DIOLINO DA COSTA CAETANO			
NACIONALIDADE BRASILEIRA	DATA NASCIMENTO 09/09/1966	NATURALIDADE / UF XX	
IDADE APARENTE 51	ESTADO CIVIL ESTADO CIVIL - IGNORADO		
ORIENTAÇÃO SEXUAL IGNORADO	IDENTIDADE DE GÊNERO NAO SE APLICA		
CUTIS PARDAS	OCUPAÇÃO ATUAL GERENTE DE FAZENDA		
MÃE JULIA CAETANO SOARES			
PAI XXXX			
TIPO DO DOCUMENTO DE IDENTIFICAÇÃO CARTEIRA DE IDENTIDADE CIVIL			
NUMERO DO DOCUMENTO IDENTIDADE 2650973	ORGÃO EXPEDIDOR POLICIA CIVIL	UF XX	CPF / CNPJ 79675603615
ESCOLARIDADE ESCOLARIDADE - IGNORADA			
ENDERECO (AV., RUA, ETC) FAZENDA SANTA CRUZ PROP. MAURICIO RAYES	NÚMERO 0	KM XXXXX	COMPLEMENTO XXXX
BAIRRO XXXX	MUNICÍPIO BONFINOPOLIS DE MINAS	UF MG	
PAIS BRASIL	CEP XXXX	TELEFONE RESIDENCIAL/CELULAR XXXX	TELEFONE COMERCIAL/CELULAR XXXX

HISTÓRICO DA OCORRÊNCIA / ATIVIDADE

EM ATENDIMENTO A DENÚNCIA PROTOCOLADA NA SEDE DA 16ª CIA PM IND MAT, NOTICIANDO IRREGULARIDADE EM INTERVENÇÃO FLORESTAL NA FAZENDA SANTA CRUZ, MUNICÍPIO DE DOM BOSCO, PRÓXIMO A NASCENTE DO RIBEIRÃO GADO BRAVO, A EQUIPE COMPARECEU NO LOCAL E AS ATIVIDADES TRANSCORRERAM DA SEGUINTE FORMA:

1) DADOS DOS ENVOLVIDOS:

- 1.1 DENUNCIANTE: REPRESENTANTES DO PODER PUBLICO MUNICIPAL DE DOM BOSCO, A SERVIÇO DO PODER EXECUTIVO;
- 1.2 DENUNCIADO: MAURICIO RAEYES, PROPRIETÁRIO DA FAZENDA SANTA CRUZ.
 - 1.2.1 CNPF.: 046.712.788-39
 - 1.2.2 ENDEREÇO: RUA 9 DE JULHO, 253, CENTRO, BORBOREMA/SP, CEP.: 14.955-000.

2) DATA FISCALIZAÇÃO:

2.1 - 07/11/2017

3) CONSTATAÇÕES:

AO TÉRMINO DA FISCALIZAÇÃO CONCLUIU-SE QUE AS AÇÕES QUE OCORRERAM NA FAZENDA SANTA CRUZ, NO QUE FOI POSSÍVEL AVERIGUAR, CONSIDERANDO O TEMPO EMPREGADO, OBTVEU-SE O SEGUINTE:

3.1 INTERVENÇÃO AMBIENTAL SUPRESSÃO FLORESTAL NATIVA

3.1.1 COORDENADAS: S16°35'13.9 W046° 16' 59.5;

3.1.2 ESTAVA OCORRENDO A INTERVENÇÃO AMBIENTAL, CONFORME PLANILHA A SEGUIR:

INTERVENÇÃO AMBIENTAL AUTORIZADA

UNIDADE	TIPO INTERVENÇÃO	QUANTIDADE
CORTE/APROVEITAMENTO	ÁRVORES ISOLADAS, NATIVAS, VIVAS/MORTAS	1.170 UN
UNIDADE	PRODUTO E SUB PRODUTO FLORESTAL AUTORIZADO* ESPECIFICAÇÃO	QTD
- LENHA NATIVA	COMERCIALIZAÇÃO IN NATURA	1.137,27 M3
- ACHAS MOURÕES	OUTRAS ESPECIES VER PARECER TÉCNICO	156,46 DZ
- OUTRAS ESPECIES DE LEI VER PARECER TÉCNICO		18,05



HISTÓRICO DA OCORRÊNCIA / ATIVIDADE

3.1.3 A INTERVENÇÃO ESTAVA ACOBERTADA PELO DOCUMENTO AUTORIZATIVO PARA INTERVENÇÃO AMBIENTAL DATA, Nº: 0033430 D, EXPEDIDA EM 31/10/2017.

3.1.4 A EXECUÇÃO DA INTERVENÇÃO FLORESTAL OCORRIA DA SEGUINTE FORMA:

3.1.4.1 A ÁRVORES DE GRANDE PORTE, ADULTAS, FORAM ARRANCADAS COM UTILIZAÇÃO DE TRATOR DE ESTEIRA, TIPO POLCAM.

3.1.4.2 DEPOIS DE ARRANCADAS AS ÁRVORES, ERAM CONSTRUÍDAS VALAS NO SOLO E NESTAS, ERAM ENTERRADAS.

3.1.4.3 NAS AMOSTRAS FISCALIZADAS, CONSTATOU-SE PELAS CARACTERÍSTICAS DAS FOLHAS, CAULE, FLORES, FRUTOS QUE QUASE A TOTALIDADE TRATAVA-SE DA ESPÉCIE PEQUI E POUCAS DA ESPÉCIE SUCUPIRA.

3.2 INSTALAÇÃO DE ATIVIDADE POTENCIALMENTE POLUIDORA DEGRADADORA DN 74/2004.

3.2.1 COORDENADAS: S16°35'13.9 W046° 16 59.5;

3.2.2 CLASSIFICAÇÃO DA ATIVIDADE:

3.2.2.1 G-01-03-1 CULTURAS ANUAIS, EXCLUINDO A OLERICULTURA.

3.2.3 ÁREA DA ATIVIDADE A SER INSTALADA ERA DE CERCA DE 1.7034426 HÁ, DADO EXTRAÍDO DA PLANTA TOPOGRÁFICA PLANIMÉTRICA, APRESENTADA.

3.2.4 COM O DADO DO ITEM ANTERIOR, REFORÇADO COM RELATO AFIRMATIVO REFORÇANDO TAL INFORMAÇÃO, SENHOR DIOLINO DA COSTA CAETANO, GERENTE DO EMPREENDIMENTO, CONCLUI-SE QUE:

3.2.4.1 CONFORME DN 74, ESTA ATIVIDADE NECESSITA DA LICENÇA AMBIENTAL PARA INSTALAÇÃO E OPERAÇÃO, COMO EXEMPLIFICADO ABAIXO:

3.2.4.2 LISTAGEM DA ATIVIDADE:

G-01-03-1 CULTURAS ANUAIS, EXCLUINDO A OLERICULTURA. [161]

POT. POLUIDOR/DEGRADADOR: AR: P ÁGUA: M SOLO: M GERAL: M

PORTE:

100 > ÁREA ÚTIL > 700 HA	PEQUENO
700 > ÁREA ÚTIL > 2.000 HA	MÉDIO
ÁREA ÚTIL > 2.000 HA	GRANDE

3.2.4.3 ENQUADRAMENTO DA ATIVIDADE (DEFINIÇÃO CLASSE):

1 - OS EMPREENDIMENTOS E ATIVIDADES MODIFICADORAS DO MEIO AMBIENTE SÃO ENQUADRADAS EM SEIS CLASSES QUE CONJUGAM O PORTE E O POTENCIAL POLUIDOR OU DEGRADADOR DO MEIO AMBIENTE (1,2,3,4,5 E 6), CONFORME A TABELA A-1 DA DN 74/2004.

3.2.4.4 DESTA FORMA CONCLUI-SE QUE:

3.2.4.5 A ÁREA ÚTIL É DE CERCA 1.700 HA E CONFORME A DN 74 SÉRIA PORTE MÉDIO. O POTENCIAL POLUIDOR GERAL É M. CONCLUI-SE QUE ENQUADRA NA CLASSE (3). PORTANTO PASSÍVEL DE LICENCIAMENTO AMBIENTAL E NÃO AAF. VEJA:

ART. 2º - OS EMPREENDIMENTOS E ATIVIDADES LISTADOS NO ANEXO ÚNICO DESTA DELIBERAÇÃO NORMATIVA, ENQUADRADOS NAS CLASSES 1 E 2, CONSIDERADOS DE IMPACTO AMBIENTAL NÃO SIGNIFICATIVO, FICAM DISPENSADOS DO PROCESSO DE LICENCIAMENTO AMBIENTAL NO NÍVEL ESTADUAL, MAS SUJEITOS OBRIGATORIAMENTE À AUTORIZAÇÃO AMBIENTAL DE FUNCIONAMENTO - AAF, PELO ÓRGÃO AMBIENTAL ESTADUAL COMPETENTE, MEDIANTE CADASTRO INICIADO PELO REQUERENTE JUNTO À SUPERINTENDÊNCIA REGIONAL DE MEIO AMBIENTE E DESENVOLVIMENTO SUSTENTÁVEL - SUPRAM COMPETENTE, ACOMPANHADO DE TERMO DE RESPONSABILIDADE, ASSINADO PELO TITULAR DO EMPREENDIMENTO E DE ANOTAÇÃO DE RESPONSABILIDADE TÉCNICA OU EQUIVALENTE DO PROFISSIONAL RESPONSÁVEL.

FONTE: DN 74/2004

3.3 UTILIZAÇÃO DE MOTOSSERRA

3.3.1 COORDENADAS: S16°35'13.9 W046° 16 59.5;;

3.3.2 PRÓXIMO A ESTE PONTO ESTAVA SENDO UTILIZADO UM MOTOSSERRA PARA CORTE DE MADEIRA.

3.3.3 AO SER FISCALIZADO, CONSTATOU-SE QUE O OPERADOR NÃO POSSUÍA REGISTRO DA MÁQUINA JUNTO AO ÓRGÃO COMPETENTE.

3.4 RESERVA LEGAL

3.4.1 COORDENADAS : S16° 33 24.9 W046° 1714.1;

3.4.2 RESERVA LEGAL APARENTEMENTE PRESERVADA, NÃO CERCADA, PORÉM NÃO CONSTADO PRESENÇA DE ANIMAIS DOMÉSTICOS ACESSANDO.

3.5 FRACIONAMENTO DA PROPRIEDADE

3.5.1 DURANTE FISCALIZAÇÃO, COMO PEÇA INFORMATIVA A PLANTA DA PROPRIEDADE OBTIVE-SE OS SEGUINTE DADOS:

3.5.2 QUADRO DE ÁREA:

ESPECIFICAÇÃO	QUADRO DA AREA
QTD (HÁ)	
RESERVA LEGAL	621,7290
APP	146,5899
AREA REQUERIDA	1.703,4426
COMPENSAÇÃO FLORESTAL	

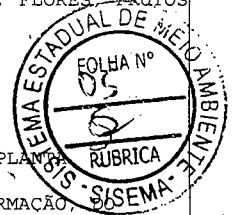



HISTÓRICO DA OCORRÊNCIA / ATIVIDADE

08.4400

TOTAL

2.749.1255

3.5.3 AO SER VERIFICADO O PROCESSO DE AUTORIZAÇÃO DO DAIA, JUNTO AO SUPRAM, EM UNAI, VERIFICOU-SE QUE A PROPRIEDADE TODA É DIVIDIDA EM VÁRIAS MATRICULAS. IN LOCO NÃO HÁ BARREIRA (EX. CERCA) DELIMITANDO ESTES FRACIONAMENTOS, OU SEJA, ÁREA CONTIGUA, O QUE LEVA A CONCLUIR QUE TRATA-SE DE UM ÚNICO EMPREENDIMENTO.

3.6 AREA DE PRESERVAÇÃO PERMANENTE EXPLORADA

3.6.1 COORDENADAS: S16° 33 05.2 W046° 17 16.1

3.6.2 COMO EXEMPLO CITADO NO PONTO DO ITEM ANTERIOR, EXISTEM ÁREAS DE APP, SENDO EXPLORADAS, QUE PELAS CARACTERÍSTICAS, PRESUME-SE SER ÁREA ANTROPIZADAS A TEMPO NÃO DEFINIDO, E AINDA NÃO CONTEMPLADA EM AÇÕES DE PROTEÇÃO, COMO AFASTAMENTO DAS ATIVIDADES DE MANEJO, COMO GRADAGEM E CULTIVO.

3.6.3 OUTRO EXEMPLO DE PONTO APP NESTA SITUAÇÃO, MARGEM DO RIBEIRÃO GADO BRAVA, COORDENADAS: 16° 34 00.7 46] 18 04.0.

4) CONCLUSÃO:

4.1 DO QUE FOI FISCALIZADO, E EM CONTATO COM O GERENTE DO EMPREENDIMENTO, SENHOR DIOLINO DA COSTA CAETANO E DO CONSULTOR AMBIENTAL. SENHOR ALLAN PIMENTA BARROS, ANALISANDO O QUE FORA APRESENTADO, CONCLUI-SE QUE:

4.1.1 INSTALAÇÃO DE ATIVIDADE POTENCIALMENTE POLUIDORA (DN 74/2004) : G-01-03-1 CULTURAS ANUAIS, EXCLUINDO A OLERICULTURA, SEM POSSUIR O DEVIDO LICENCIAMENTO AMBIENTAL;

4.1.2 DEIXAR DE DAR DESTINAÇÃO ECONÔMICA AO PRODUTO FLORESTAL, PROVENIENTE DA INTERVENÇÃO AUTORIZADA CONF. DAIA NR 0033430-D, QUANDO ENTERRAVA AS ÁRVORES EM VALAS.

4.1.3 UTILIZAR MOTOSSERRA SEM O DEVIDO REGISTRO.

4.1.4 FOI APURADO O ENVOLVIMENTO DAS SEGUINTESS PESSOAS NOS FATOS RELATADOS, COM ENVOLVIMENTO DIRETO, TUDO COM O FULCRO EM FINALMENTE INSTALAR ATIVIDADE POTENCIALMENTE POLUIDORA OU DEGRADADORA SE LICENÇA AMBIENTAL:

4.1.4.1 PROPRIETÁRIO DO IMÓVEL: MAURICIO RAYES;

4.1.4.2 RESPONSÁVEL PELA INTERVENÇÃO AMBIENTAL DAIA: CARLOS AUGUSTO LOPES LIMA;

4.1.4.3 CONTRATANTE OUTORGADO PARCEIRO PLANTIO: REGIS WILSON NUNES FERREIRA.

4.1.4.4 OPERADOR MOTOSSERRA: VANTUIR RODRIGUES PINTO

5) PROVIDÊNCIAS:

5.1 LAVRATURA DO REDS NOTICIA CRIME:

5.2 AUTUAÇÕES ADMINISTRATIVAS:

5.2.1 ENQUADRAMENTOS E VALOR:.

ENQUADRAMENTO (DEC 44.844/2008): VALOR

COD. 115 INSTALAR ATIVIDADE POTENCIALMENTE DEGRADADORA SEM LICENÇA R\$ 35.885,25

COD. 315 DEIXAR DE DAR APROVEITAMENTO ECONÔMICO AO PRODUTO FLORESTAL R\$ 235.359,56

COD. 347 UTILIZAR MOTOSSERRA SEM REGISTRO R\$ 538,25

OBS.: OS ENVOLVIDOS, PROPRIETÁRIO DO IMÓVEL, O RESPONSÁVEL PELO DAIA E O PARCEIRO NO PLANTIO FORAM TODOS AUTUADOS, PELAS INFRAÇÕES DOS COD. 115 E 315 E O OPERADOR MOTOSSERRA AUTUADO COM BASE NO COD. 347. TOTALIZOU-SE 07 AUTOS DE INFRAÇÃO LAVRADOS.

AS ATIVIDADES FORAM EMBARGADAS/SUSPENSAS E A MOTOSSERRA APREENDIDA.

Perícia Técnica

PERICIA TÉCNICA COMPARECEU?	PREFIXO DA VIATURA	PLACA DA VIATURA	PERITO (MATRÍCULA - NOME)
NAO	XXXX	XXXX	XXXX XXXX

MOTIVO DO NÃO COMPARECIMENTO
NÃO SOLICITADA

VIATURAS

VIATURA 1

TIPO DA VIATURA	ORGÃO			
PRINCIPAL	POLICIA MILITAR			
DESCRIÇÃO/OBSERVAÇÃO				
CAMIONETA -				
PLACA	PREFIXO/ORGÃO	REGISTRO GERAL	PREFIXO PADRÃO	PROBLEMAS DURANTE O ATENDIMENTO
NXX1946	PM	20040	20040	XXXX

MILITARES/POLICIAIS INTEGRANTES

MILITAR/POLICIAL INTEGRANTE

NUM VIATURA	MATRÍCULA	CARGO
1	0696112	2 SARGENTO
NOME COMPLETO		
GASPAR GONCALVES CRUZEIRO		
CORPORACÃO		
POLICIA MILITAR		

DIGITADOR: PM0696112

REGISTRO PENDENTE DE RECIBO ELETRÔNICO

GERADO POR: PM1219997
08/11/2017, 12:59

Registro sujeito a alterações até o dia 18/11/2017



BOLETIM DE OCORRÊNCIA

BO NÚMERO

M3171-2017-0000439

Fl. 7/11

MILITAR/POLICIAL INTEGRANTE

UNIDADE
2 GP MAMB/4 PEL PM MAT/16 CIA PM IND MATHipotecado?
NÃO

MILITAR/POLICIAL INTEGRANTE

NUM VIATURA
1MATRÍCULA
1122183CARGO
1 TENENTENOME COMPLETO
PAULO BERNARDES VIDAL

CORPORAÇÃO

POLICIA MILITAR

UNIDADE
4 PEL MAT/16 CIA PM IND MAT/16 RPMHipotecado?
NÃO

MILITAR/POLICIAL INTEGRANTE

NUM VIATURA
1MATRÍCULA
1177195CARGO
1 SARGENTONOME COMPLETO
VINICIUS EDUARDO MATEUS PEREIRA

CORPORAÇÃO

POLICIA MILITAR

UNIDADE
3 GP MAMB/4 PEL PM MAT/16 CIA PM IND MATHipotecado?
NÃO

MILITAR/POLICIAL INTEGRANTE

NUM VIATURA
1MATRÍCULA
1178128CARGO
3 SARGENTONOME COMPLETO
PAULO ROGERIO DE SOUZA

CORPORAÇÃO

POLICIA MILITAR

UNIDADE
2 GP MAMB/4 PEL PM MAT/16 CIA PM IND MATHipotecado?
NÃO

DADOS PARA CONTROLE INTERNO/RELATOR DA OCORRÊNCIA

UNIDADE
2 GP MAMB/4 PEL PM MAT/16 CIA PM IND MATMATRÍCULA
0696112NOME COMPLETO
GASPAR GONCALVES CRUZEIROCARGO
2 SARGENTO

CORPORAÇÃO

POLICIA MILITAR

ASSINATURA:

RECIBO DA AUTORIDADE A QUE SE DESTINA OU SEU AGENTE / AUXILIAR POLICIAL
OU RECIBO DO RESPONSÁVEL CIVIL

DESTINATÁRIO / RECIBO 1

Recebi o "Boletim de Ocorrência" de Número BO M3171-2017-0000439 e Número de REDS 2017-033909607-001 para conhecimento e providências, bem como as pessoas, materiais, objetos, animais, substâncias e/ ou documentos que, existindo, estejam descritos ou assinalados neste documento.

DATA XXXX	HORA XXXX	MATRÍCULA XXXX	NOME XXXX
--------------	--------------	-------------------	--------------

CARGO
XXXXORGÃO/UF
POLICIA CIVIL / MGUNIDADE
4ª DELEGACIA POLICIA CIVIL/BONFINOPOLIS DE MINASPROVIDÊNCIA A SER TOMADA PELA AUTORIDADE
XXXXITENS ENTREGUES A ESTE DESTINATÁRIO
- MAT. OU PROD. AMBIENTAL 1

ASSINATURA

RECIBO GERADO POR: PM0696112 - GASPAR GONCALVES CRUZEIRO	DATA DE CRIAÇÃO DO RECIBO: 08/11/2017 10:47
---	--

ANEXO MEIO AMBIENTE





ANEXO MEIO AMBIENTE

NOME DO LOCAL FAZENDA SANTA CRUZ	BACIA HIDROGRAFICA RIO SAO FRANCISCO
DESCRIÇÃO DA AÇÃO REPRESSIVA XXXX	

AUTUAÇÕES E PROCEDIMENTOS

AUTUAÇÃO/PROCEDIMENTO 1

ENVOLVIDO NR. 1	NATUREZA DA AUTUAÇÃO ATIVIDADE POTENC POLUIDORA MEIO AMBIENTE S/ LICENCAS OP	Nº DO AUTO DE INFRAÇÃO - AI 73778	VALOR DO AUTO DE INFRAÇÃO (R\$) 235.359,56
Nº DO TERMO DE EMBARGO E INTERDIÇÃO - TEI 73778	Nº DO TERMO DE APREENSÃO E DEPOSITO - TAD XXXX	Nº DA GUIA DE RECOLHIMENTO - GR XXXX	VALOR DO ERF (R\$) XXXX
NÚMEROS DOS TERMOS DE DOAÇÃO E SOLTURA - TDS XXXX			
Nº DA NOTIFICAÇÃO - NOT XXXX	NOTIFICAÇÃO PARA DATA XXXX	NOTIFICAÇÃO PARA HORA XXXX	LOCAL PARA COMPARECIMENTO DO NOTIFICADO XXXX
FORMULÁRIOS UTILIZADOS SEMAD - IEF			
DESCRIÇÃO OUTROS XXXX			

AUTUAÇÃO/PROCEDIMENTO 2

ENVOLVIDO NR. 1	NATUREZA DA AUTUAÇÃO ATIVIDADE POTENC POLUIDORA MEIO AMBIENTE S/ LICENCAS OP	Nº DO AUTO DE INFRAÇÃO - AI 73780	VALOR DO AUTO DE INFRAÇÃO (R\$) 35.885,25
Nº DO TERMO DE EMBARGO E INTERDIÇÃO - TEI 73780	Nº DO TERMO DE APREENSÃO E DEPOSITO - TAD XXXX	Nº DA GUIA DE RECOLHIMENTO - GR XXXX	VALOR DO ERF (R\$) XXXX
NÚMEROS DOS TERMOS DE DOAÇÃO E SOLTURA - TDS XXXX			
Nº DA NOTIFICAÇÃO - NOT XXXX	NOTIFICAÇÃO PARA DATA XXXX	NOTIFICAÇÃO PARA HORA XXXX	LOCAL PARA COMPARECIMENTO DO NOTIFICADO XXXX
FORMULÁRIOS UTILIZADOS SEMAD - IEF			
DESCRIÇÃO OUTROS XXXX			

AUTUAÇÃO/PROCEDIMENTO 3

ENVOLVIDO NR. 2	NATUREZA DA AUTUAÇÃO ATIVIDADE POTENC POLUIDORA MEIO AMBIENTE S/ LICENCAS OP	Nº DO AUTO DE INFRAÇÃO - AI 73779	VALOR DO AUTO DE INFRAÇÃO (R\$) 235.359,56
Nº DO TERMO DE EMBARGO E INTERDIÇÃO - TEI 73779	Nº DO TERMO DE APREENSÃO E DEPOSITO - TAD XXXX	Nº DA GUIA DE RECOLHIMENTO - GR XXXX	VALOR DO ERF (R\$) XXXX
NÚMEROS DOS TERMOS DE DOAÇÃO E SOLTURA - TDS XXXX			
Nº DA NOTIFICAÇÃO - NOT XXXX	NOTIFICAÇÃO PARA DATA XXXX	NOTIFICAÇÃO PARA HORA XXXX	LOCAL PARA COMPARECIMENTO DO NOTIFICADO XXXX
FORMULÁRIOS UTILIZADOS SEMAD - IEF			
DESCRIÇÃO OUTROS XXXX			

AUTUAÇÃO/PROCEDIMENTO 4

ENVOLVIDO NR. 2	NATUREZA DA AUTUAÇÃO ATIVIDADE POTENC POLUIDORA MEIO AMBIENTE S/ LICENCAS OP	Nº DO AUTO DE INFRAÇÃO - AI 73781	VALOR DO AUTO DE INFRAÇÃO (R\$) 35.885,25
Nº DO TERMO DE EMBARGO E INTERDIÇÃO - TEI 73781	Nº DO TERMO DE APREENSÃO E DEPOSITO - TAD XXXX	Nº DA GUIA DE RECOLHIMENTO - GR XXXX	VALOR DO ERF (R\$) XXXX
NÚMEROS DOS TERMOS DE DOAÇÃO E SOLTURA - TDS XXXX			
Nº DA NOTIFICAÇÃO - NOT XXXX	NOTIFICAÇÃO PARA DATA XXXX	NOTIFICAÇÃO PARA HORA XXXX	LOCAL PARA COMPARECIMENTO DO NOTIFICADO XXXX
FORMULÁRIOS UTILIZADOS SEMAD - IEF			
DESCRIÇÃO OUTROS XXXX			

AUTUAÇÃO/PROCEDIMENTO 5

ENVOLVIDO NR. 3	NATUREZA DA AUTUAÇÃO ATIVIDADE POTENC POLUIDORA MEIO AMBIENTE S/ LICENCAS OP	Nº DO AUTO DE INFRAÇÃO - AI 023838	VALOR DO AUTO DE INFRAÇÃO (R\$) 235.359,56
Nº DO TERMO DE EMBARGO E INTERDIÇÃO - TEI 023838	Nº DO TERMO DE APREENSÃO E DEPOSITO - TAD XXXX	Nº DA GUIA DE RECOLHIMENTO - GR XXXX	VALOR DO ERF (R\$) XXXX
NÚMEROS DOS TERMOS DE DOAÇÃO E SOLTURA - TDS XXXX			
Nº DA NOTIFICAÇÃO - NOT XXXX	NOTIFICAÇÃO PARA DATA XXXX	NOTIFICAÇÃO PARA HORA XXXX	LOCAL PARA COMPARECIMENTO DO NOTIFICADO XXXX
FORMULÁRIOS UTILIZADOS SEMAD - IEF			



AUTUAÇÃO/PROCEDIMENTO 5

DESCRIÇÃO OUTROS
XXXX

AUTUAÇÃO/PROCEDIMENTO 6

ENVOLVIDO NR. 3	NATUREZA DA AUTUAÇÃO ATIVIDADE POTENC POLUIDORA MEIO AMBIENTE S/ LICENCAS OP	Nº DO AUTO DE INFRAÇÃO - AI 023839	VALOR DO AUTO DE INFRAÇÃO (R\$) 35.885,25
--------------------	---	---------------------------------------	--

Nº DO TERMO DE EMBARGO E INTERDIÇÃO - TEI 023839	Nº DO TERMO DE APREENSÃO E DEPOSITO - TAD XXXX	Nº DA GUIA DE RECOLHIMENTO - GR XXXX	VALOR DO ERF (R\$) XXXX
---	---	---	----------------------------

NÚMEROS DOS TERMOS DE DOAÇÃO E SOLTURA - TDS
XXXX

Nº DA NOTIFICAÇÃO - NOT XXXX	NOTIFICAÇÃO PARA DATA XXXX	NOTIFICAÇÃO PARA HORA XXXX	LOCAL PARA COMPARECIMENTO DO NOTIFICADO XXXX
---------------------------------	-------------------------------	-------------------------------	---

FORMULÁRIOS UTILIZADOS
SEMAD - IEF

DESCRIÇÃO OUTROS
XXXX

AUTUAÇÃO/PROCEDIMENTO 7

ENVOLVIDO NR. 4	NATUREZA DA AUTUAÇÃO ATIVIDADE POTENC POLUIDORA MEIO AMBIENTE S/ LICENCAS OP	Nº DO AUTO DE INFRAÇÃO - AI 023841	VALOR DO AUTO DE INFRAÇÃO (R\$) 538,25
--------------------	---	---------------------------------------	---

Nº DO TERMO DE EMBARGO E INTERDIÇÃO - TEI XXXX	Nº DO TERMO DE APREENSÃO E DEPOSITO - TAD 023841	Nº DA GUIA DE RECOLHIMENTO - GR XXXX	VALOR DO ERF (R\$) XXXX
---	---	---	----------------------------

NÚMEROS DOS TERMOS DE DOAÇÃO E SOLTURA - TDS
XXXX

Nº DA NOTIFICAÇÃO - NOT XXXX	NOTIFICAÇÃO PARA DATA XXXX	NOTIFICAÇÃO PARA HORA XXXX	LOCAL PARA COMPARECIMENTO DO NOTIFICADO XXXX
---------------------------------	-------------------------------	-------------------------------	---

FORMULÁRIOS UTILIZADOS
SEMAD - IEF

DESCRIÇÃO OUTROS
XXXX

MATERIAIS / PRODUTOS

MATERIAL 1

ENVOLVIDO NR. 4	SITUAÇÃO APREENDIDO	QUANTIDADE 1	UNIDADE P / V UNIDADE
--------------------	------------------------	-----------------	--------------------------

OBJETO
MOTOSERRA

INFORMAÇÕES COMPLEMENTARES
01 MOTOSERRA TEKNA, MODELO CS63RS. NÚMERO DE SÉRIE CS63RS 17010060.

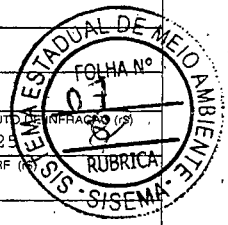



FOTOS DE MEIO AMBIENTE

FOTO MEIO AMBIENTE 1



FOTO MEIO AMBIENTE 1





FOTO MEIO AMBIENTE 1

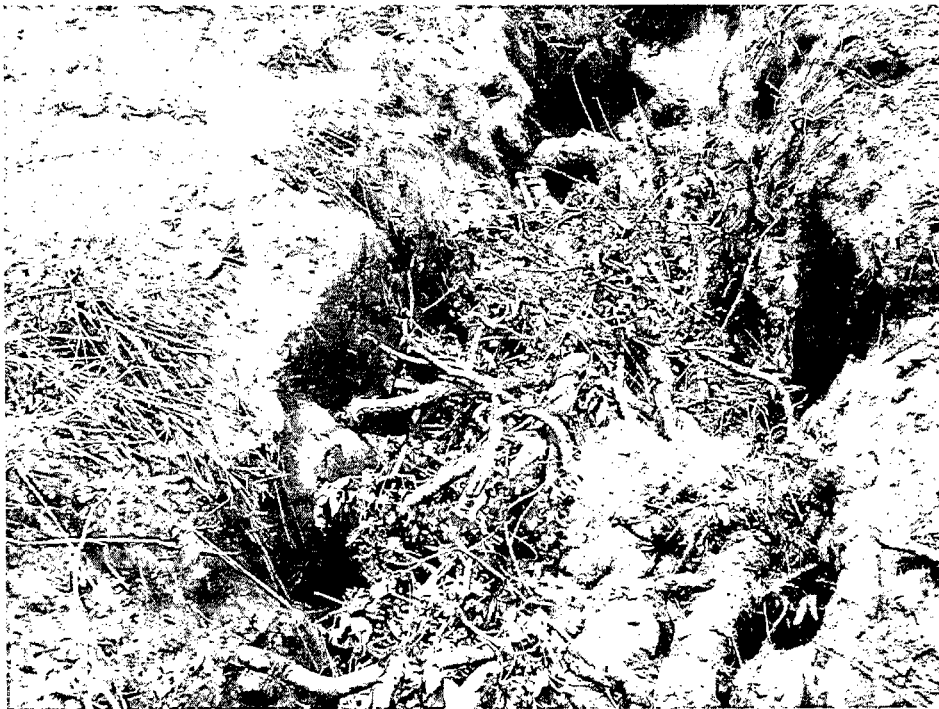
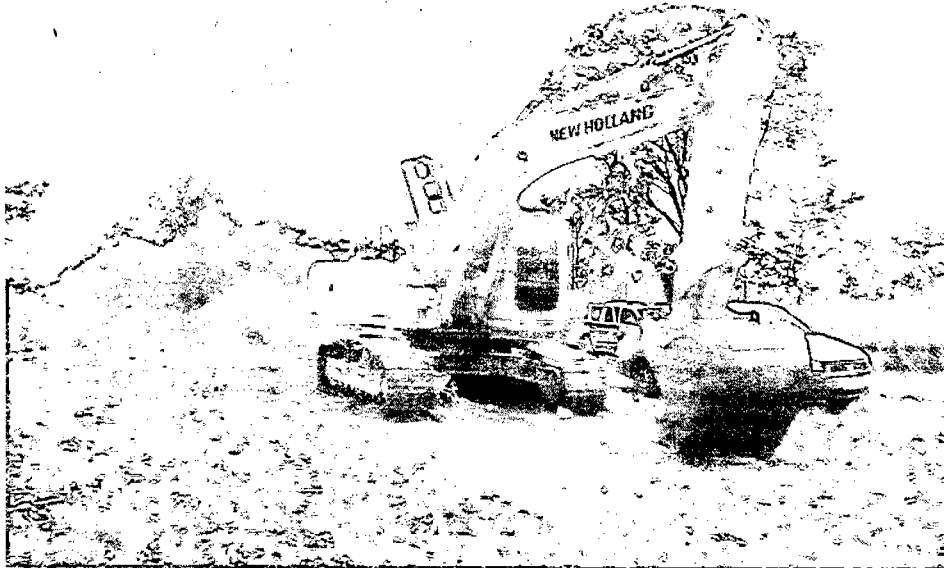

***** FIM DOS ANEXOS: O RESTANTE DA PÁGINA DEVE SER INUTILIZADO. *****

***** FIM DO REGISTRO: O RESTANTE DA PÁGINA DEVE SER INUTILIZADO. *****

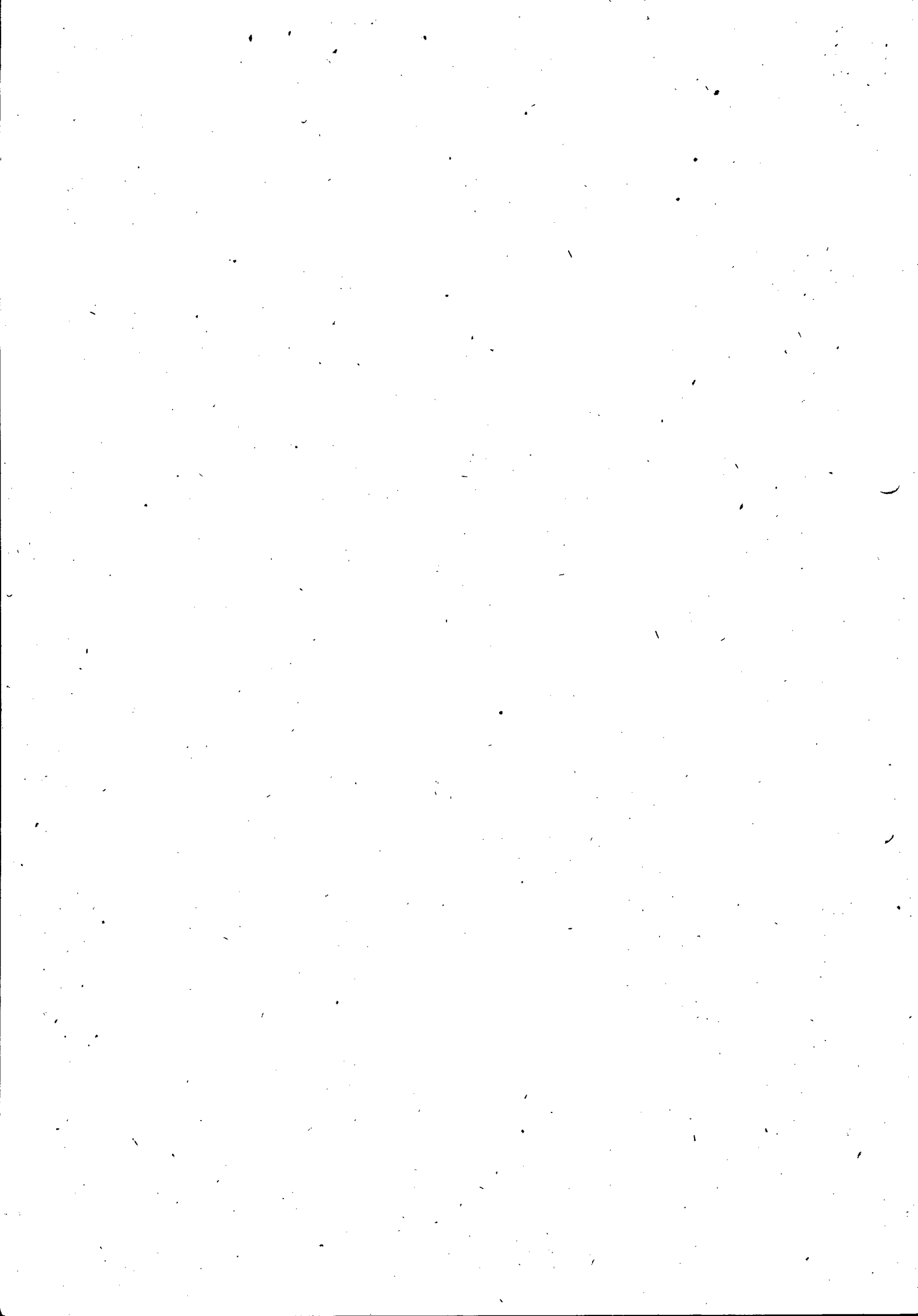



DÉCIMA SEXTA REGIÃO DE POLÍCIA MILITAR

16ª CIA PM INDEPENDENTE DE MEIO AMBIENTE E TRÂNSITO

4º PELÔTÃO DE POLÍCIA MILITAR DE MEIO AMBIENTE E TRÂNSITO

RELATORIO

Em atendimento a denúncia protocolada na sede da 16ª Cia PM Ind Mat, noticiando irregularidade em intervenção florestal na fazenda Santa Cruz, município de Dom Bosco, próximo a nascente do ribeirão Gado Bravo, a equipe compareceu no local e as atividades transcorreram da seguinte forma:

1) DADOS DOS ENVOLVIDOS:

1.1 **DENUNCIANTE:** Representantes do Poder Publico Municipal de Dom Bosco, a serviço do Poder Executivo;

1.2 **DENUNCIADO:** Mauricio Rayes, proprietário da Fazenda Santa Cruz

1.2.1 **CNPJ.:** 046.712.788-39

1.2.2 **Endereço:** Rua 9 de julho, 253, Centro, Borborema/SP, CEP.: 14.955-000.

2) DATA FISCALIZAÇÃO:

2.1 - 07/11/2017

3) CONSTATAÇÕES:

Ao término da fiscalização concluí-se que quanto as ações que ocorrerem na Fazenda Santa Cruz, no que foi possível averiguar, considerando o tempo empregado, obteve-se o seguinte:

3.1 INTERVENÇÃO AMBIENTAL – SUPRESSÃO FLORESTAL

NATIVA

POLICIA MILITAR DE MEIO AMBIENTE

3.1.1 Coordenadas: S16°35'13.9" – W046° 16' 59.5";

3.1.2 Estava ocorrendo a Intervenção Ambiental, conforme planilha a seguir:

INTERVENÇÃO AMBIENTAL AUTORIZADA		
TIPO INTERVENÇÃO	QUANTIDADE	UNIDADE
Corte/aproveitamento árvores isoladas, nativas, vivas/mortas	1.170	Un

3.1.3 A intervenção estava acobertada pelo Documento Autorizativo Para Intervenção Ambiental – DAIA, n]: 0033430 – D, **expedida em 31/10/2017**.

3.1.4 A execução da intervenção florestal ocorria da seguinte forma:

3.1.4.1 As árvores de grande porte, adultas, foram arrancadas com utilização de trator de esteira, tipo “polcam”.

3.1.4.2 Depois de arrancadas as árvores, eram construídas valas no solo e nestas, eram enterradas.

3.1.4.3 Nas amostras fiscalizadas, constatou-se pelas características das folhas, caule, flores, frutos que quase a totalidade tratava-se da espécie pequi e poucas da espécie sucupira.

3.2 INSTALAÇÃO DE ATIVIDADE POTENCIALMENTE POLUIDORA DEGRADADORA – DN 74/2004.

3.2.1 Coordenadas: S16°35'13.9" – W046° 16' 59.5";

3.2.2 Classificação da atividade:

3.2.2.1 **G-01-03-1 Culturas anuais, excluindo a olericultura.**

3.2.3 Área da atividade a ser instalada era de cerca de **1.7034426 há**, dado extraído da Planta Topográfica Planimétrica, apresentada.

3.2.4 Com o dado do item anterior, reforçado com relato afirmativo reforçando tal informação, do senhor Diolino da Costa Caetano, gerente do empreendimento, conclui-se que:

3.2.4.1 Conforme DN 74, esta atividade necessita da Licença Ambiental para instalação e operação, como exemplificado abaixo:

3.2.4.2 Listagem da atividade:



G-01-03-1 Culturas anuais, excluindo a olericultura.1[161]				
Pot. Poluidor/Degradador:	Ar: P	Água: M	Solo: M	Geral: M
Porte:				
100 < Área útil < 700 ha			Pequeno	
700 < Área útil < 2.000 ha			Médio	
Área útil > 2.000 ha			Grande	

3.2.4.3 Enquadramento da atividade (definição classe):

“ 1 - Os empreendimentos e atividades modificadoras do meio ambiente são enquadradas em seis classes que conjugam o porte e o potencial poluidor ou degradador do meio ambiente (1,2,3,4,5 e 6), conforme a Tabela A-1 abaixo:

		Potencial poluidor/degradador geral da atividade		
		P	M	G
Porte do Empreendimento	P	1	1	3
	M	2	3	5
	G	4	5	6

Tabela A-1: Determinação da classe do empreendimento a partir do potencial poluidor da atividade e do porte.

FONTE : DN 74/2004

3.2.4.4 Desta forma conclui-se que:

3.2.4.5 A área útil é de cerca 1.700 ha e conforme a DN 74 seria porte médio. O potencial poluidor geral é M. Conclui-se que enquadra na classe (3). Portanto passível de Licença Ambiental e não AAF. Veja:

Art. 2º - Os empreendimentos e atividades listados no Anexo Único desta Deliberação Normativa, enquadrados nas classes 1 e 2, considerados de impacto ambiental não significativo, ficam dispensados do processo de licenciamento ambiental no nível estadual, mas sujeitos obrigatoriamente à Autorização Ambiental de Funcionamento - AAF, pelo órgão ambiental estadual competente, mediante cadastro iniciado pelo requerente junto à Superintendência Regional de Meio Ambiente e Desenvolvimento Sustentável - SUPRAM competente, acompanhado de Termo de Responsabilidade, assinado pelo titular do empreendimento e de Anotação de Responsabilidade Técnica ou equivalente do profissional responsável.2[2]

3.3 UTILIZAÇÃO DE MOTOSSERRA

3.3.1 Coordenadas: S16°35'13.9" – W046° 16' 59.5";;

3.3.2 Próximo a este ponto estava sendo utilizado um motosserra para corte de madeira.

3.3.3 Ao ser fiscalizado, constatou-se que o operador não possuía Registro da máquina junto ao Órgão competente.

3.4 RESERVA LEGAL

3.4.1 Coordenadas : S16° 33' 24.9" – W046° 17'14.1";

3.4.2 Reserva legal aparentemente preservada, não cercada, porém não constado presença de animais domésticos acessando.

3.5 FRACIONAMENTO DA PROPRIEDADE

3.5.1 Durante fiscalização, como peça informativa a Planta da propriedade obteve-se os seguintes dados:

3.5.2 Quadro de área:

Quadro de área	
Especificação	Qtidade (há)
Reserva legal	621,7290
APP	146,5899
Area requerida	1.703,4426

POLICIA MILITAR DE MEIO AMBIENTE



Compensação florestal	08,4400
Total	2.749,1255

3.5.3 Ao ser verificado o processo de autorização do DAIA, junto ao SUPRAM, em unai, verificou-se que a propriedade toda é dividida em várias matriculas. "In loco" não há barreira (ex. cerca) delimitando estes fracionamentos, ou seja, área contígua.

3.6 AREA DE PRESERVAÇÃO PERMANENTE EXPLORADA

3.6.1 Coordenadas: s16° 33' 05.2" – W046° 17' 16.1"

3.6.2 Como exemplo citado no ponto do item anterior, existem áreas de APP, sendo exploradas, que pelas características, presume-se ser área antropizadas a tempo, e ainda não contemplada em ações de proteção, como afastamento das atividades de manejo, como gradagem.

3.6.3 Outro exemplo de ponto APP nessa situação, margem do ribeirão Gado Brava, coordenadas: 16° 34' 00.7" – 46] 18' 04.0".

4) CONCLUSÃO:

4.1 Do que foi fiscalizado, e em contato com o gerente do empreendimento, senhor Diolino da Costa Caetano e do consultor ambiental. Senhor Allan Pimenta Barros, analisando o que fora apresentado, conclui-se que:

4.1.1 Instalação de atividade potencialmente poluidora (DN 74/2004) : G-01-03-1 Culturas anuais, excluindo a olericultura, SEM POSSUIR O DEVIDO LICENCIAMENTO AMBIENTAL;

4.1.2 Deixar de dar destinação econômica ao produto florestal, proveniente da intervenção autorizada conf. DAIA nr 0033430-D, quando enterrava as árvores em valas.

4.1.3 Utilizar motosserra sem o devido registro.

POLICIA MILITAR DE MEIO AMBIENTE

4.1.4 Foi apurado o envolvimento das seguintes pessoas nos fatos relatados, com envolvimento direto, tudo com o fulcro em finalmente instalar atividade potencialmente poluidora ou degradadora se Licença Ambiental:

4.1.4.1 PROPRIETARIO DO IMOVEL: Mauricio Rayes;

4.1.4.2 RESPONSÁVEL PELA INTERVENÇÃO AMBIENTAL – DAIA: Carlos Augusto Lopes Lima;

4.1.4.3 CONTRATANTE OUTORGADO PARCEIRO PLANTIO: Regis Wilson Nunes Ferreira.

4.1.4.4 OPERADOR MOTOSSERRA: Vantuir Rodrigues Pinto

5) PROVIDENCIAS:

5.1 Lavratura do REDS, noticia crime:

5.2 Autuações Administrativas:

5.2.1 Enquadramentos e valor:

Enquadramento (Dec 44.844/2008):	Valor
Cod. 115 instalar atividade potencialmente degradadora sem licença	R\$ 35.885,25
Cod. 315 – Deixar de dar aproveitamento econômico ao produto florestal	R\$ 235.359,56
Cod. 347 – Utilizar motosserra sem registro	R\$ 538,25

OBS.: os envolvidos, proprietário do imóvel, o responsável pelo DAIA e o parceiro no plantio foram todos autuados, pelas infrações dos Cod. 115 e 315 e o operador motosserra autuado com base no Cod. 347. Totalizou-se 07 autos de infração lavrados.

Dom Bosco , 07 de novembro de 2017.

PAULO BERNARDES VIDAL, 1º Ten PM

Comandante do 4º Pel PM MAT

5) LEVANTAMENTO FOTOGRAFICO.



FOTO 01: Arvore de Pequi arrancada.



FOTO 02: Arvore na vala .



FOTO 03:APP - explorada

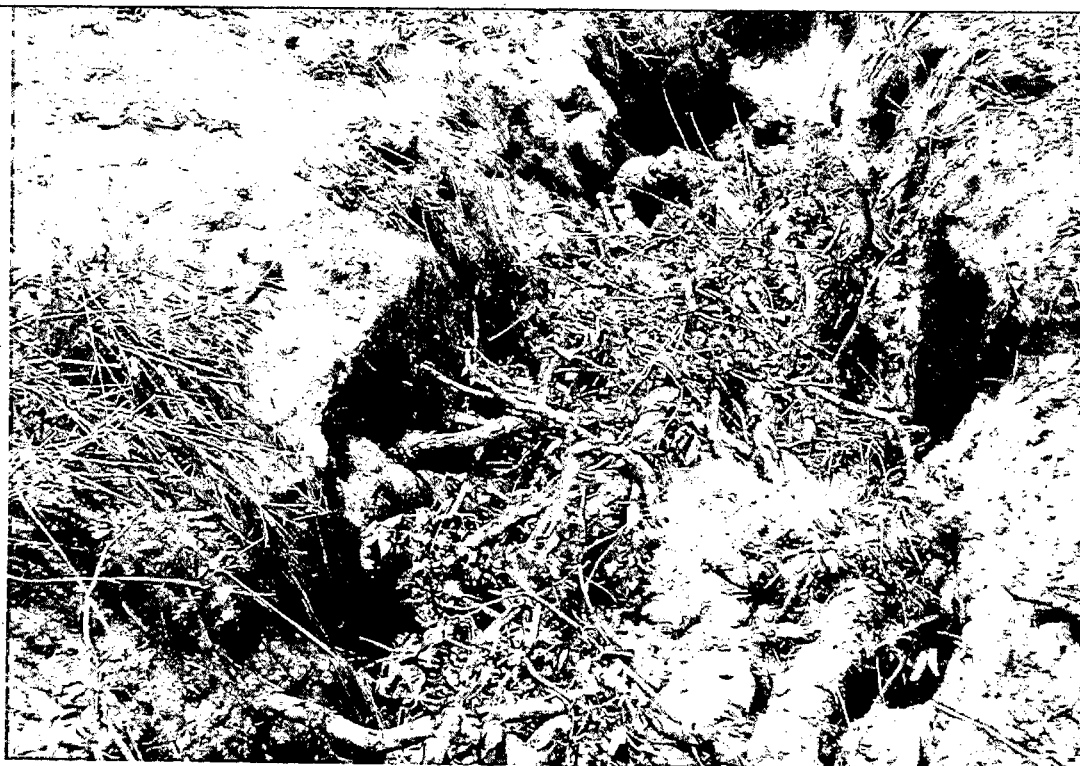

FOTO 04: Trator utilizado na intervenção.

PAULO BERNARDES VIDAL, 1º Ten PM
Comandante do 4º Pel PM MAT

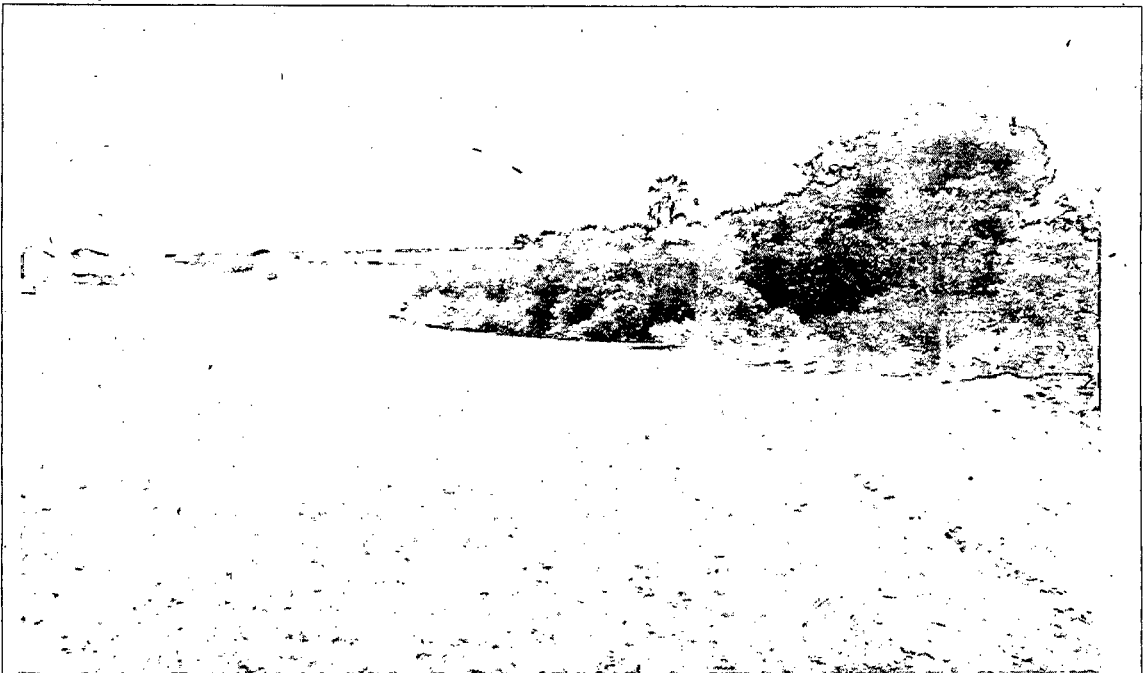

OF/SUPRAMNOR/Nº 5848/2017

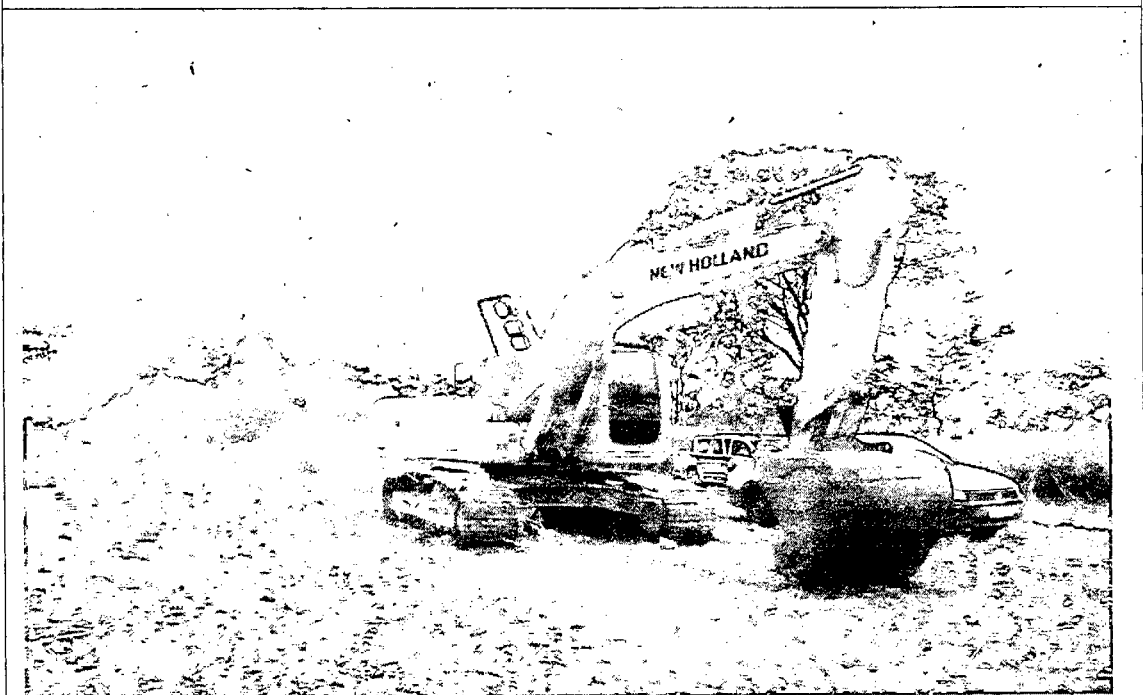
Unai, 18 de dezembro de 2017.

Auto de Infração nº 73778/2017
Processo: 498585/16
Autuado: Maurício Rayes

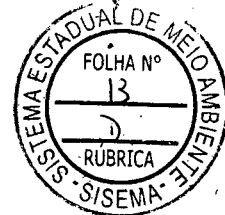

Prezado Senhor,

Assim, em 15 de novembro de 2017, a Superintendência Regional de Meio Ambiente - Noroeste de Minas, nos termos do art. 54, parágrafo único, do Decreto Estadual nº 47.042/2016, examinou o Processo Administrativo em epígrafe, e, considerando o teor do Parecer Único SUPRAM NOR, decidiu pela:

- **ANULAÇÃO** do Auto de Infração, com fundamento no art. 64, da Lei Estadual nº 14.184/2002 e no Princípio da Autotutela Administrativa.

Informamos ainda que, em virtude do cancelamento do sobredito Auto de Infração, foi lavrado o Auto de Infração nº 73782/2017 em sua substituição (doc. em anexo).

Assim, lembramos que, nos termos da Legislação Ambiental vigente, que V.Sa. **dispõe do prazo de 20 (vinte) dias**, contados do recebimento deste ofício, para apresentar defesa ou solicitar parcelamento, nos termos do art. 33 e 34 do Decreto Estadual n.º 44.844/2008, endereçada ao Núcleo de Autos de Infração/ SUPRAMNOR, localizado na Rua Jovino Rodrigues Santana, 10, Nova Divineia, Unai – CEP-38610-000.

Resalte-se que caso o autuado não comprove o aproveitamento ou destinação do material lenhoso em 20 dias após a notificação do Auto de Infração, a penalidade de advertência será convertida em multa simples.

Sendo só para o momento, colocamo-nos à disposição para eventuais dúvidas e outros esclarecimentos, quando se fizerem necessários.

Atenciosamente,

Renata
Renata Alves dos Santos
Coordenadora do Núcleo de Autos de Infração

Maurício Rayes
A/C: Elivaldo Oliveira Santos e Dias
Rua Nossa Senhora do Carmo, 243 – 2º Andar – Sala 207
Unai/MG – CEP 38.610-000

