



Política de Reabilitação e Soltura de Animais Silvestres em MG

Diretoria de Proteção à Fauna
Adriana Spagnol de Faria

Julho de 2023



Diretoria de Proteção à Fauna **Competências**

- Coordenar, planejar, orientar e monitorar a aplicação de políticas e normas para o uso sustentável da fauna silvestre no Estado, bem como ações, projetos e programas para sua conservação e recuperação.
- As URFBio e suas respectivas unidades operacionais, como os Centros de Triagem e Reabilitação de Animais Silvestres, subordinam-se tecnicamente às diretrizes e orientações emanadas pelo Gabinete e pela Diretoria de Proteção à Fauna, conforme suas respectivas competências.



Centros de Triagem e Reabilitação de Animais Silvestres - Estruturas

- ✓ CETAS geridos pelo IEF:
 - Belo Horizonte, Juiz de Fora e Montes Claros (compartilhados com o IBAMA)
 - Patos de Minas e Divinópolis (exclusivo do IEF)
- ✓ Estruturas a serem inauguradas em 2023: Paracatu e Gouveia
- ✓ Estruturas em projeto/desenvolvimento: Januária, Teófilo Otoni, Governador Valadares, Uberlândia, Montes Claros e Lavras.

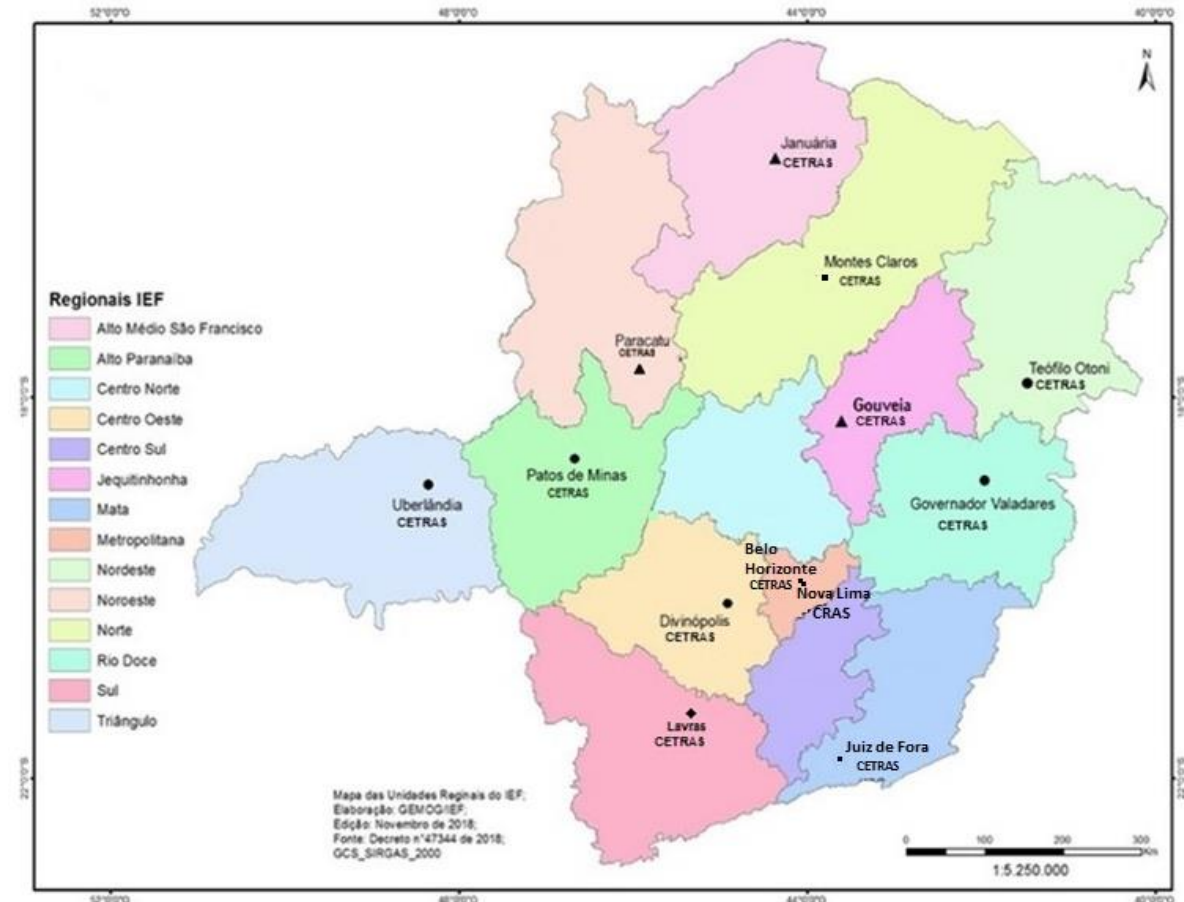

Unidade Regional IEF	Sede	Tipo	Capacidade (animais/ ano)	Situação
Alto Médio São Francisco	Januária	CETAS C	Até 1.200	Obra iniciada e paralisada (aguardando contratação de nova empresa para construção) condicionante de licenciamento ambiental Agropecuária Serra Azul de Jaíba
Alto Jequitinhonha	Gouveia	CETAS C	Até 1.200	Obra em andamento/Previsão 2º Semestre 2023 condicionante de licenciamento ambiental Agropecuária Serra Azul de Jaíba
Nordeste	Teófilo Otoni	CETRAS B	Até 3.000	Negociação Terreno condicionante de licenciamento ambiental CEMIG Distribuidora S.A.
Rio Doce	Governador Valadares	CETRAS B	Até 3.000	Negociação Terreno condicionante de licenciamento ambiental DNIT
Triângulo	Uberlândia	CETRAS B	Até 3.000	Projeto arquitetônico em elaboração Ação Civil Vale Fertilizantes S.A
Norte	Montes Claros	CETRAS A	Até 3.000	Aguardando a entrega do Projeto arquitetônico/ Negociação Terreno Termo de Ajustamento de Conduta Sada Bioenergia e Agricultura S.A e a empresa Dacunha S.A
Noroeste	Paracatu	CETRAS C	Até 1.200	Início de funcionamento 2º Semestre/ 2023 Termo de Ajustamento de Conduta Kinross Paracatu
Sul	Lavras	CETRAS B	Até 1.200	Termo de Cooperação IEF, MPMG e UNILAVRAS Projeto arquitetônico em elaboração



Centros de Triagem e Reabilitação de Animais Silvestres - Estruturas



Divinópolis



Patos de Minas



Centros de Triagem e Reabilitação de Animais Silvestres - Funcionamento

- O IEF segue Diretrizes para Aclimatação e Reabilitação do Animais (Soltura branda)

http://www.ief.mg.gov.br/images/stories/2021/CADASTRO_AREA_SOLTURA/3.Diretrizes_aclim_reab.pdf

- A soltura é uma estratégia de conservação que possibilita o retorno dos animais ao seu ambiente de ocorrência, após serem reabilitados, minimizando o impacto resultante da captura desses animais na natureza.



Centros de Triagem e Reabilitação de Animais Silvestres - Funcionamento

- Diversas técnicas e protocolos de reabilitação de aves silvestres são aplicados dependendo da espécie e orientação da equipe formada por veterinários e biólogos;
- O sucesso da reabilitação depende significativamente do cumprimento das instruções, bem como do comprometimento de todos os envolvidos.



Centros de Triagem e Reabilitação de Animais Silvestres - Rotina

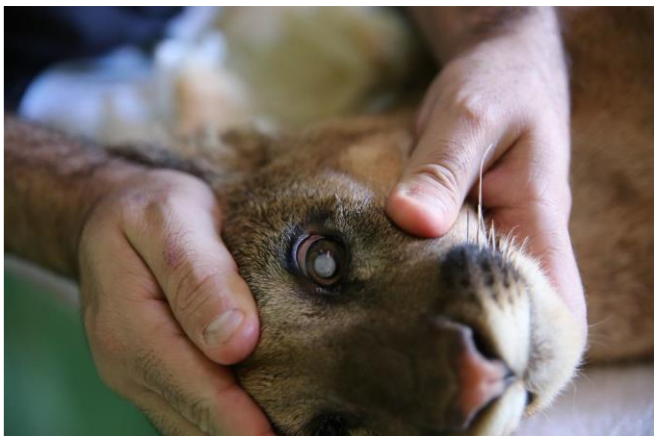



Centros de Triagem e Reabilitação de Animais Silvestres

Total de Recebimentos X Total de Solturas anuais

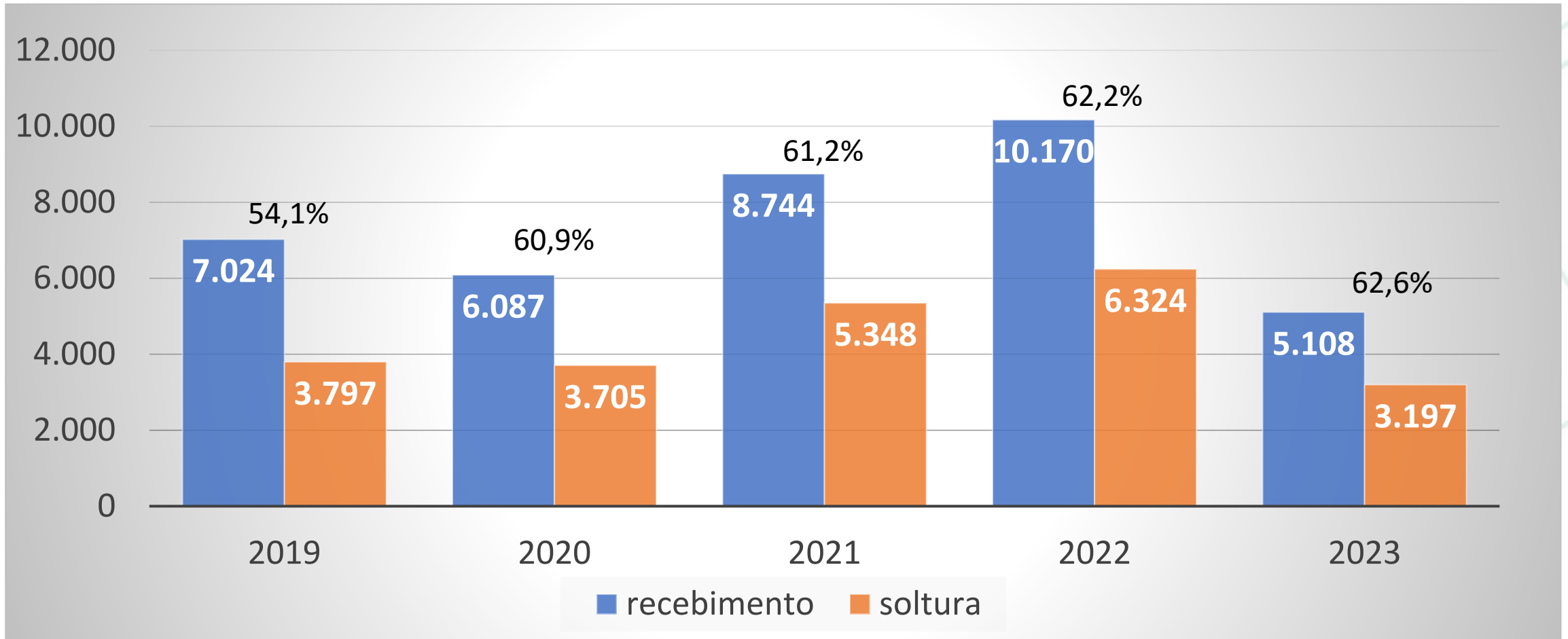



Centros de Triagem e Reabilitação de Animais Silvestres

Recebimentos X Solturas em 2023 por unidade

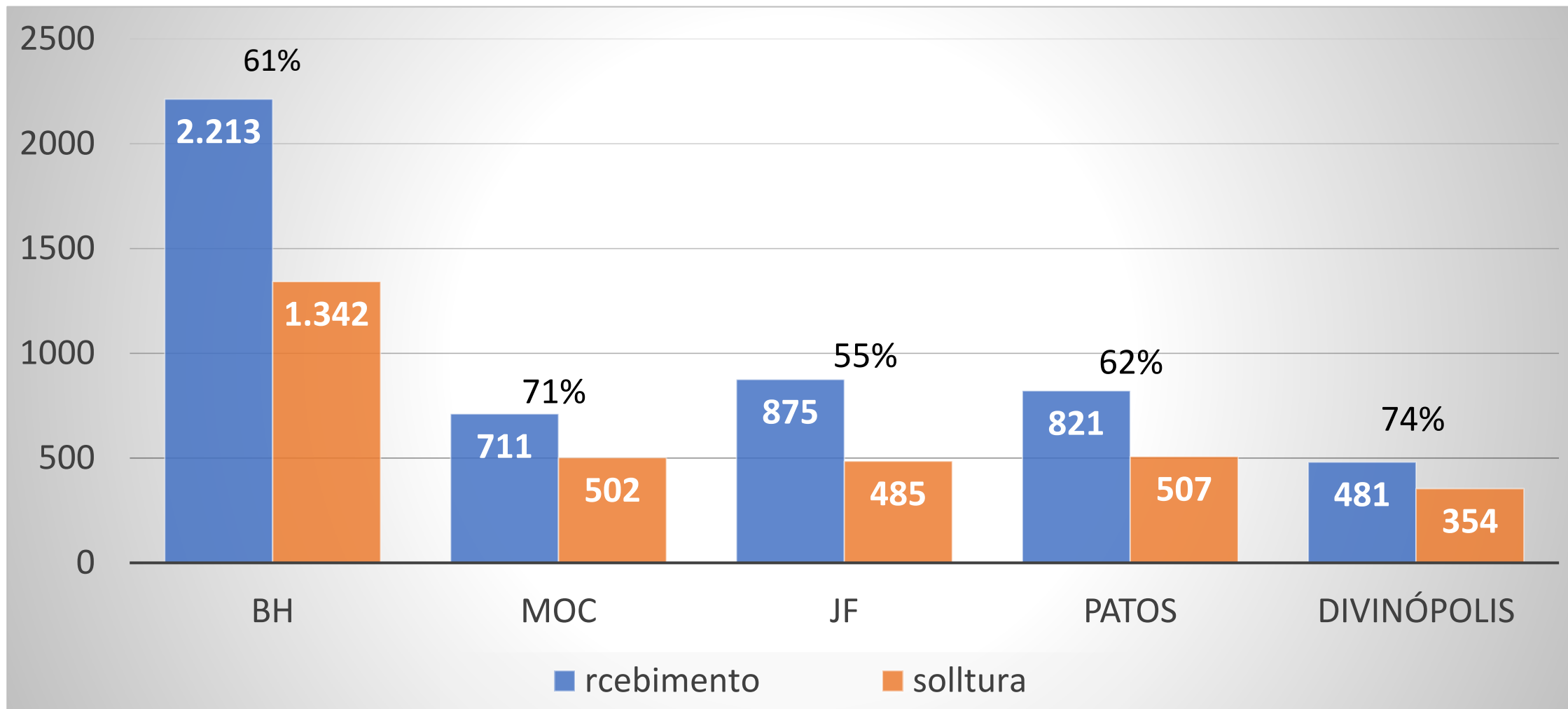



Centros de Triagem e Reabilitação de Animais Silvestres

Recebimentos X Solturas em 2013, 2018 e 2023

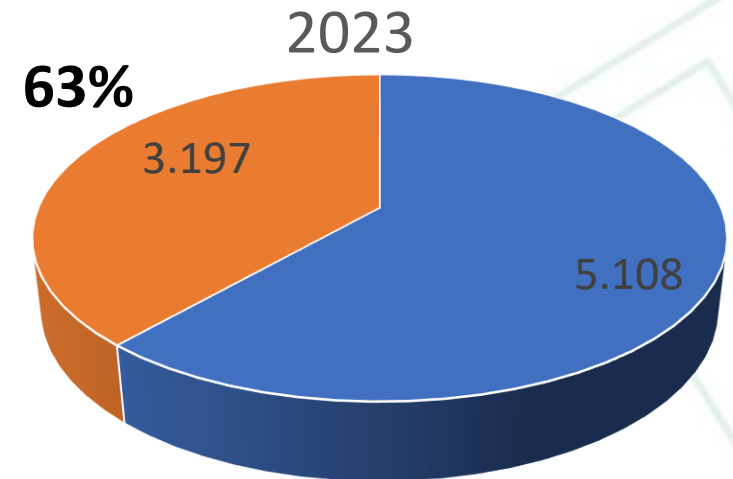
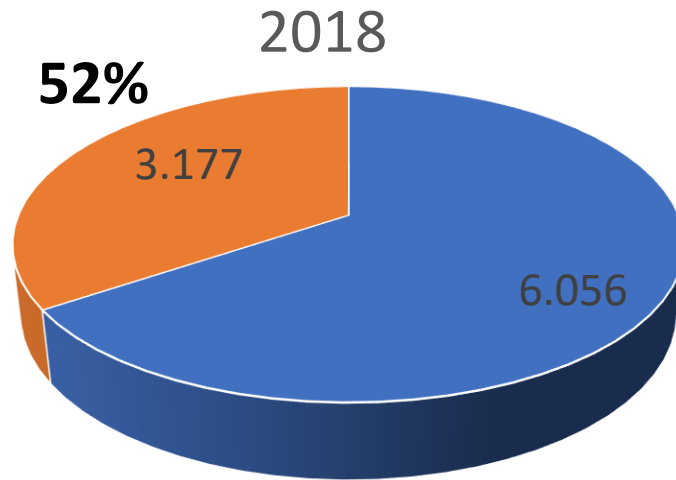
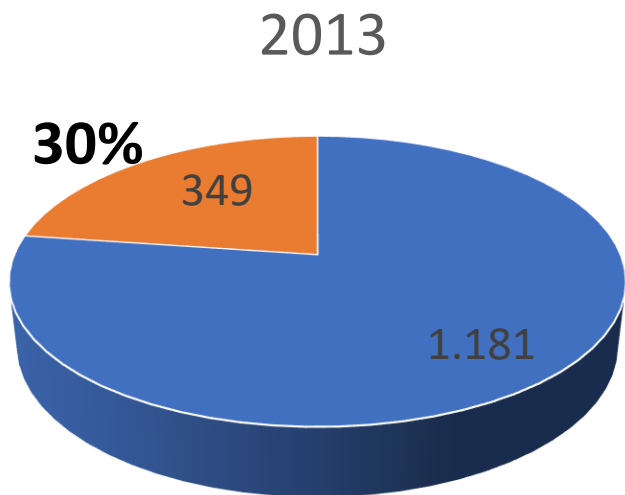

■ recebimento ■ soltura



Centros de Triagem e Reabilitação de Animais Silvestres - Publicações



http://www.ief.mg.gov.br/images/stories/2023/FAUNA/IEF_Destinacao_Soltura_Avifauna_2021_2015.pdf



Centros de Triagem e Reabilitação de Animais Silvestres - Publicações

O Instituto Estadual de Florestas (IEF) está realizando um levantamento de instituições que prestam ou tenham potencial e interesse em oferecer apoio à gestão da fauna silvestre em Minas Gerais, como clínicas, organizações não-governamentais (ONGs), universidades, entre outras.

A partir das respostas obtidas junto às instituições, o IEF irá compor um diagnóstico preliminar que embase a proposição de políticas públicas mais efetivas para a gestão da fauna silvestre no Estado.



<https://docs.google.com/forms/d/e/1FAIpQLSfs8chZaO7IJ5WEkBaTXDZnC3Kc-QI1ZsO3ZSF8ENwUImuUIQ/viewform>

Áreas de Soltura de Animais Silvestres

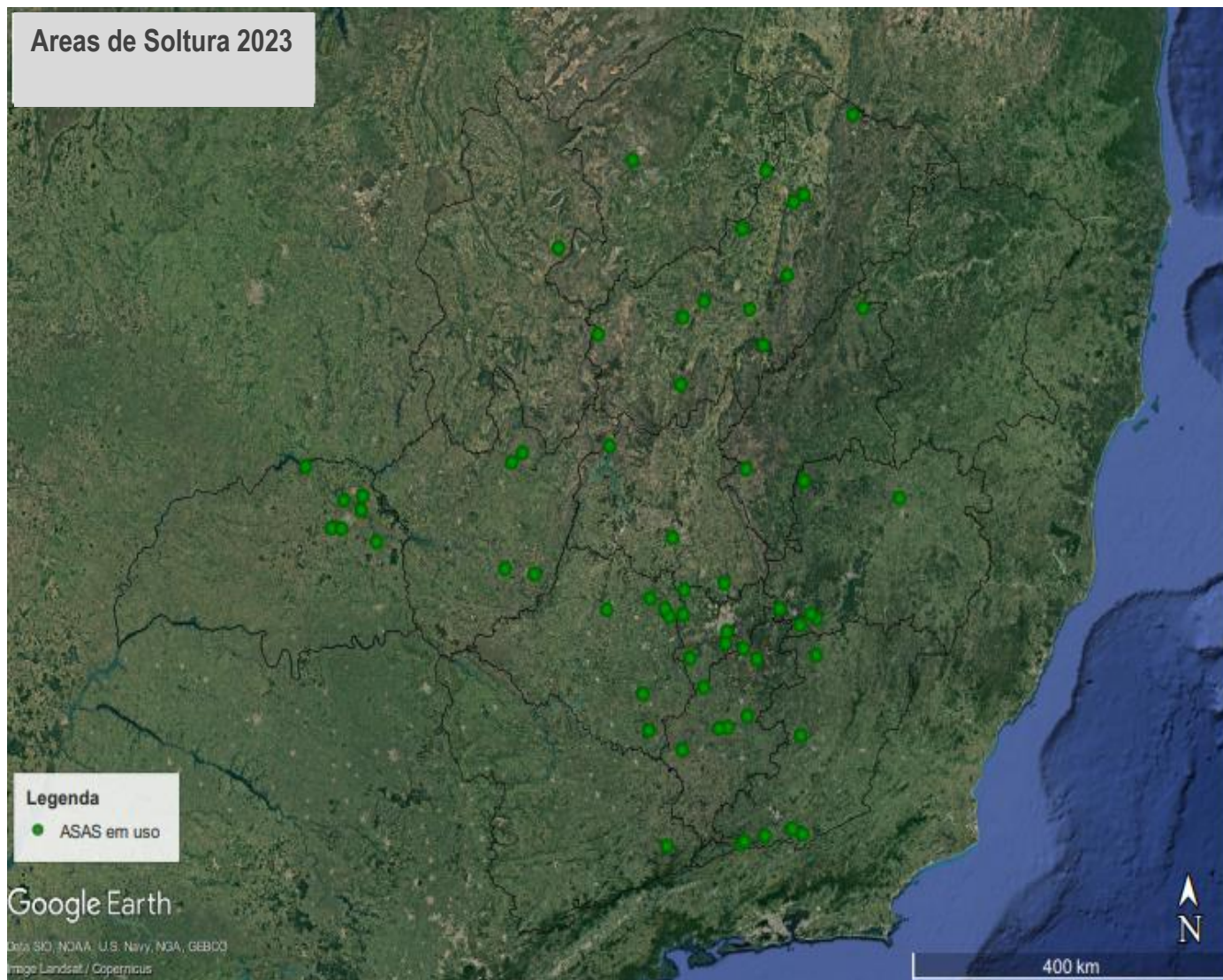

Compartilhadas com o
IBAMA

- ✓ 76 áreas aptas para uso
- ✓ 21 áreas cadastradas aguardando a construção de viveiros
- ✓ 04 novas áreas cadastradas em 2023 para fins de análise e aprovação de uso



Instrução de serviço das ASAS

Novo Procedimento

- Revogação da Portaria
- Termo de Adesão
- Lista de espécies a partir de dados secundários
- Documento Comprobatório de Propriedade

Instrução de serviço das ASAS

Novo fluxo de procedimentos

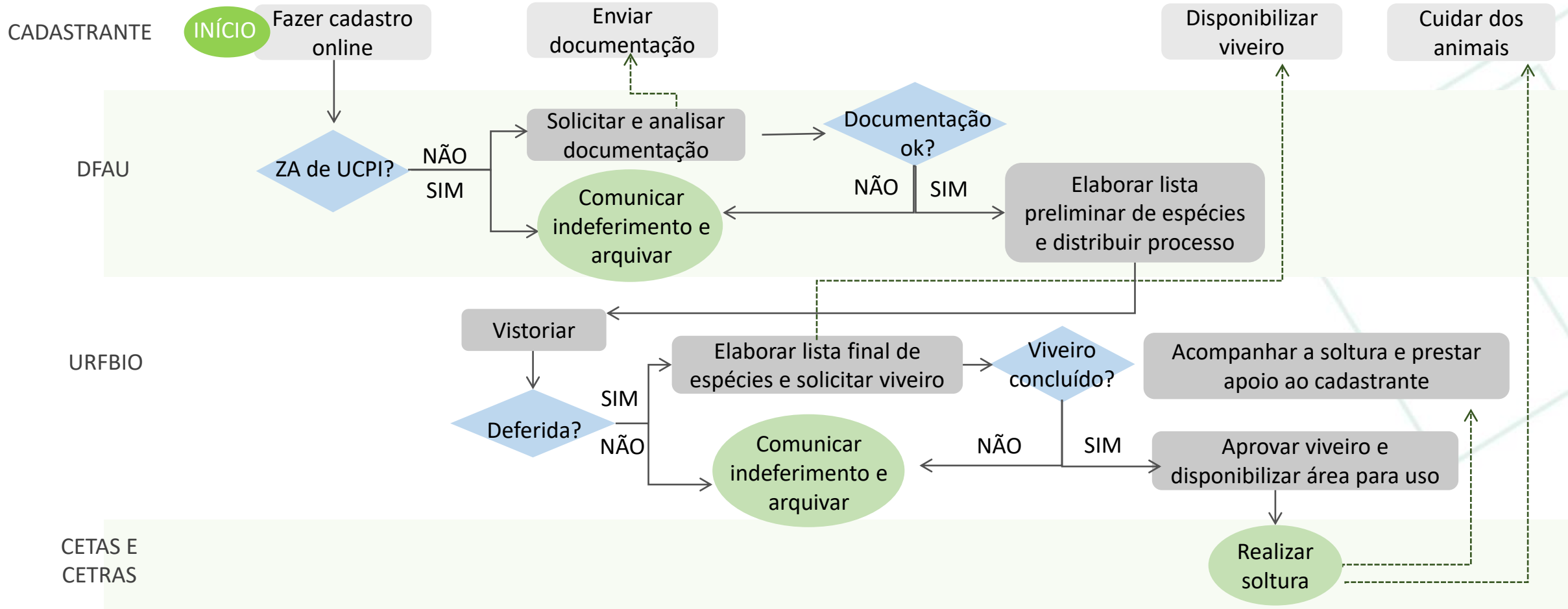



Obrigada!

Adriana Spagnol de Faria

Diretora de Proteção à Fauna

adriana.faria@meioambiente.mg.gov.br