



BOLETIM DE OCORRÊNCIA

BO NÚMERO

XXXX

Fl. 1/6

UNIDADE RESPONSÁVEL PELO REGISTRO 2 GP/3 PEL MAMB/14 CIA PM MAMB/BPM MAMB		MUNICÍPIO SAO ROMAO	
UNIDADE DE ÁREA RESPONSÁVEL			
UNIDADE MILITAR: 2 PEL/261 CIA PM/55 BPM/14 RPM			
UNIDADE POLICIAL: DELEGACIA DE POLICIA CIVIL/SAO ROMAO			
DATA DO REGISTRO 03/02/2022 15:37		DESTINATÁRIO PROMOTORIA DE JUSTIÇA DA COMARCA DE SÃO ROMÃO	
ORIGEM DA COMUNICAÇÃO			
COMO FOI SOLICITADO O ATENDIMENTO DA OCORRÊNCIA DEPAROU COM A OCORRENCIA (INICIATIVA)		DATA DA COMUNICAÇÃO 03/02/2022	HORA DA COMUNICAÇÃO 15:36
ÓRGÃO SOLICITANTE XXXX			
DADOS DA OCORRÊNCIA / ATIVIDADE			
PROVÁVEL DESCRIÇÃO DA OCORRÊNCIA PRINCIPAL N32301 - EXPLORA FLORESTA VEG ESPECIES AREA COMUNS S/AUT			
ALVO DO EVENTO FAZENDA			
TENTADO / CONSUMADO CONSUMADO			
DATA/HORA DO FATO 03/02/2022 15:36		DATA/HORA FINAL DO ATENDIMENTO 03/02/2022 17:00	DATA/HORA FINAL DO PREENCHIMENTO 05/02/2022 11:06
DESCRIÇÃO DO LUGAR FAZENDA		COMPL DE LOCAL MEDIATO FAZENDA	
LOCAL (AV., RUA, ETC) FAZENDA BARRA DO RIO			
TERO N	KM XXXX	COMPLEMENTO XXXX	BAIRRO / VILA XXXX CEP XXXX
MUNICÍPIO SANTA FE DE MINAS		UF MG	PAÍS BRASIL
PONTO DE REFERÊNCIA XXXX		LATITUDE -16° 32' 1,65"	LONGITUDE -45° 7' 24,86"
TIPO VIA XXXX			
QUALIFICAÇÃO DOS ENVOLVIDOS			
ENVOLVIDO 1			
SEXO MASCULINO	TIPO ENVOLVIMENTO AUTOR	TIPO DE PESSOA FISICA	COD. NATUREZA N32301 TENTADO / CONSUMADO CONSUMADO
DESCRIÇÃO NATUREZA EXPLORA FLORESTA VEG ESPECIES AREA COMUNS S/AUT			
NOME COMPLETO JOAQUIM LUIZ DA SILVEIRA			
NACIONALIDADE BRASILEIRA		DATA NASCIMENTO [REDACTED]	NATURALIDADE / UF PEQUI / MG
IDADE APARENTE [REDACTED]	GRAU DA LESÃO SEM LESOES APARENTES	ESTADO CIVIL ESTADO CIVIL - IGNORADO	
ORIENTAÇÃO SEXUAL IGNORADO	IDENTIDADE DE GÊNERO NAO SE APLICA		
CUTIS BRANCA	OCUPAÇÃO ATUAL MÉDICO		
CECILIA MACIEL DA SILVEIRA			
PAI LIMIRO LUIZ DA SILVEIRA			
TIPO DO DOCUMENTO DE IDENTIFICAÇÃO CARTEIRA DE IDENTIDADE CIVIL			
NÚMERO DOCUMENTO IDENTIDADE [REDACTED]	ÓRGÃO EXPEDIDOR SESP - SECRETARIA ESTADO DA SEGURANCA PUBLICA	UF MG	CPF / CNPJ [REDACTED]
ESCOLARIDADE SUPERIOR COMPLETO			
ENDEREÇO (AV., RUA, ETC) [REDACTED]		NÚMERO [REDACTED]	KM XXXXX COMPLEMENTO XXXX
BAIRRO CENTRO		MUNICÍPIO CAETANOPOLIS	UF MG
PAÍS BRASIL		CEP XXXX	TELEFONE RESIDENCIAL/ CELULAR XXXX TELEFONE COMERCIAL/ CELULAR XXXX
EMAIL XXXX		MOTIVO AUSÊNCIA TELEFONE/EMAIL INFORMAÇÃO DESCONHECIDA	
PESO ESTIMADO XXXX	ALTURA ESTIMADA XXXX	CALVÍCIE ? XXXX	CABELO XXXX COR CABELO XXXX
COR OLHOS XXXX		ESTRABISMO ? XXXX	DEFICIÊNCIA FÍSICA XXXX

DIGITADOR: [REDACTED]

GERADO POR: [REDACTED]

08/02/2022 13:54

docteka



1 1 0 0 0 0 5 0 0 4 0 9

SEMAD VALLOUREC





BOLETIM DE Ocorrência

BO NÚMERO

XXXX

FI. 2/6

ENVOLVIDO 1

AMPUTAÇÃO XXXX	
ATTITUDES/SINAIS DE EMBRIAGUEZ XXXX / XXXX	
SINAIS DE SUBSTÂNCIAS TÓXICAS ? XXXX	SOFRIMENTO MENTAL XXXX
DEFICIÊNCIA AUDIOVISUAL XXXX	
CICATRIZ XXXX	
DEFORMIDADE XXXX	
LOCAL / TIPO TATUAGEM XXXX	
LOCAL / TIPO ACESSÓRIO XXXX	
INFORMAÇÕES COMPLEMENTARES XXXX	
PRISÃO / APREENSÃO SEM PRISAO	HOUVE USO DE ALGEMAS / IMOBILIZAÇÃO DE ENVOLVIDOS ? NÃO

HISTÓRICO DA Ocorrência / ATIVIDADE

DURANTE FISCALIZAÇÃO DE MONITORAMENTO CONTÍNUO DO ESTADO DE MINAS GERAIS, ID 41, COMPARECEMOS A FAZENDA BARRA DO RIO, ZONA RURAL DO MUNICÍPIO DE SANTA FÉ DE MINAS. NO LOCAL DE COORDENADAS GEOGRÁFICAS: S16°34'7,31'' W045°8'54,61'', FOI CONSTADO O DESMATE DE 179,0995 HECTARES DE FORMAÇÃO CAMPESTRE, LOCALIZADO EM ÁREA COMUM, COM RENDIMENTO LENHOSO ESTIMADO EM 2.985,5886M³ DE LENHA NATIVA, DEPOSITADAS NO LOCAL. EM CONTATO COM O PROPRIETÁRIO, SR JOAQUIM LUIZ DA SILVEIRA, ESTE AFIRMOU QUE HÁ APROXIMADAMENTE 10(DEZ) ANOS, O LOCAL FOI ALVO DE PROCESSO DE LICENCIAMENTO DE DESMATE AUTORIZADO, E QUE APENAS HÁ POUCO TEMPO, TEVE CONDIÇÕES DE REALIZAR A REFERIDA MANUTENÇÃO DA ÁREA, AFIRMANDO AINDA QUE NÃO POSSUI A AUTORIZAÇÃO AMBIENTAL PARA A REALIZAÇÃO DO DESMATE HORA DETECTADO POR PENSAR NÃO TER NECESSIDADE, VISTO AUTORIZAÇÃO PRETÉRITA. ASSIM SENDO, FOI LAVRADO EM DESFAVOR DO AUTOR, SR JOAQUIM LUIZ DA SILVEIRA, O AUTO DE INFRAÇÃO SEMAD Nº 290862/2022 SENDO APLICADAS AS PENALIDADES DE MULTA SIMPLES, SUSPENSÃO DE ATIVIDADES E APREENSÃO DE 2.985,5886 M³ DE LENHA NATIVA, QUE PERMANECERAM NO LOCAL DA INFRAÇÃO, SOB RESPONSABILIDADE DO AUTUADO. TENDO EM VISTA QUE O AUTOR NÃO SE FAZIA PRESENTE NO ATO DA LAVRATURA DO REFERIDO AUTO DE INFRAÇÃO, ESTE SERÁ ENVIADO AO ENDEREÇO DECLARADO PELO AUTUADO, PARA FINS DE CIENTIFICAÇÃO, VIA POSTAL.

Perícia Técnica

PERÍCIA TÉCNICA COMPARECEU? NAO	PREFIXO DA VIATURA XXXX	PLACA DA VIATURA XXXX	PERITO (MATRÍCULA - NOME) XXXX - XXXX
MOTIVO DO NÃO COMPARECIMENTO XXXX			

VIATURAS

VIATURA 1

TIPO DA VIATURA PRINCIPAL	ÓRGÃO POLICIA MILITAR			
DESCRIÇÃO / OBSERVAÇÃO CAMIONETA -				
PLACA XXXX	PREFIXO / ÓRGÃO PM	REGISTRO GERAL 26311	PREFIXO PADRÃO XXXX	PROBLEMAS DURANTE O ATENDIMENTO XXXX

MILITARES/POLICIAIS INTEGRANTES

MILITAR/POLICIAL INTEGRANTE

NUM VIATURA 1	MATRÍCULA XXXX	CARGO CABO
NOME COMPLETO GUSTAVO DE SENA E AQUINO		
CORPORAÇÃO POLICIA MILITAR		
UNIDADE 2 GP/3 PEL MAMB/14 CIA PM MAMB/BPM MAMB	Hipotecado? NÃO	

MILITAR/POLICIAL INTEGRANTE

NUM VIATURA 1	MATRÍCULA XXXX	CARGO CABO
NOME COMPLETO GERALDO PEREIRA CARDOSO		
CORPORAÇÃO POLICIA MILITAR		
UNIDADE 2 GP/3 PEL MAMB/14 CIA PM MAMB/BPM MAMB	Hipotecado? NÃO	

DIGITADOR: XXXX

GERADO POR: PM XXXX
08/02/2022 13:54



BOLETIM DE OCORRÊNCIA

BO NÚMERO

XXXX

Fl. 3/6

DADOS PARA CONTROLE INTERNO/RELATOR DA OCORRÊNCIA

UNIDADE 2 GP/3 PEL MAMB/14 CIA PM MAMB/BPM MAMB	
MATRÍCULA [REDACTED]	NOME COMPLETO GERALDO PEREIRA CARDOSO
CARGO CABO	
CORPORAÇÃO POLICIA MILITAR	
ASSINATURA:	

RECIBO DA AUTORIDADE A QUE SE DESTINA OU SEU AGENTE / AUXILIAR POLICIAL
OU RECIBO DO RESPONSÁVEL CIVIL

DESTINATÁRIO / RECIBO 1

Recebi o "Boletim de Ocorrência" de Número BO XXXX e Número de REDS 2022-005225897-001 para conhecimento e providências, bem como as pessoas, materiais, objetos, animais, substâncias e/ ou documentos que, existindo, estejam descritos ou assinalados neste documento.

DATA XXXX	HORA XXXX	MATRÍCULA XXXX	NOME XXXX
CARGO XXXX			
ÓRGÃO/UF MPMG - MINISTERIO PUBLICO DE MG / MG			
DE PROMOTORIA DE JUSTIÇA DA COMARCA DE SÃO ROMÃO			
PROVIDÊNCIA A SER TOMADA PELA AUTORIDADE XXXX			
ITENS ENTREGUES A ESTE DESTINATÁRIO XXXX			
ASSINATURA			
RECIBO GERADO POR: [REDACTED] - GERALDO PEREIRA CARDOSO			DATA DE CRIAÇÃO DO RECIBO: 03/02/2022 15:48

DESTINATÁRIO / RECIBO 2

DATA XXXX	HORA XXXX	MATRÍCULA XXXX	NOME XXXX
CARGO XXXX			
ÓRGÃO/UF SECRETARIA DE ESTADO DE MEIO AMBIENTE - SEMAD / MG			
UNIDADE NAI - NORTE DE MINAS			
PROVIDÊNCIA A SER TOMADA PELA AUTORIDADE XXXX			
ITENS ENTREGUES A ESTE DESTINATÁRIO XXXX			
ASSINATURA			
RECIBO GERADO POR: PM1496280 - GERALDO PEREIRA CARDOSO			DATA DE CRIAÇÃO DO RECIBO: 03/02/2022 15:48

ANEXO MEIO AMBIENTE

NOME DO LOCAL XXXX	BACIA HIDROGRÁFICA RIO SAO FRANCISCO
DESCRIÇÃO DA AÇÃO REPRESSIVA XXXX	

AUTUAÇÕES E PROCEDIMENTOS

AUTUAÇÃO/PROCEDIMENTO 1

ENVOLVIDO NR. 1	NATUREZA DA AUTUAÇÃO EXPLORA FLORESTA VEG ESPECIES AREA COMUNS S/AUT	Nº DO AUTO DE INFRAÇÃO - AI 290862/2022	VALOR DO AUTO DE INFRAÇÃO (R\$) 429.327
Nº DO TERMO DE EMBARGO E INTERDIÇÃO - TEI XXXX	Nº DO TERMO DE APREENSÃO E DEPÓSITO - TAD 290862/2022	Nº DA GUIA DE RECOLHIMENTO - GR XXXX	VALOR DO ERF (R\$) XXXX
NÚMEROS DOS TERMOS DE DOAÇÃO E SOLTURA - TDS XXXX			

DIGITADOR: [REDACTED]

GERADO POR: PM1465566
08/02/2022 13:54



BOLETIM DE OCORRÊNCIA

BO NÚMERO

XXXX

Fl. 4/6

AUTUAÇÃO/PROCEDIMENTO 1

Nº DA NOTIFICAÇÃO - NOT XXXX	NOTIFICAÇÃO PARA DATA XXXX	NOTIFICAÇÃO PARA HORA XXXX	LOCAL PARA COMPARECIMENTO DO NOTIFICADO XXXX
FORMULÁRIOS UTILIZADOS SEMAD - IEF			
DESCRIÇÃO OUTROS XXXX			



BOLETIM DE OCORRÊNCIA

BO NÚMERO

XXXX

Fl. 5/6

FOTOS DE MEIO AMBIENTE

FOTO MEIO AMBIENTE 1



FOTO MEIO AMBIENTE 1

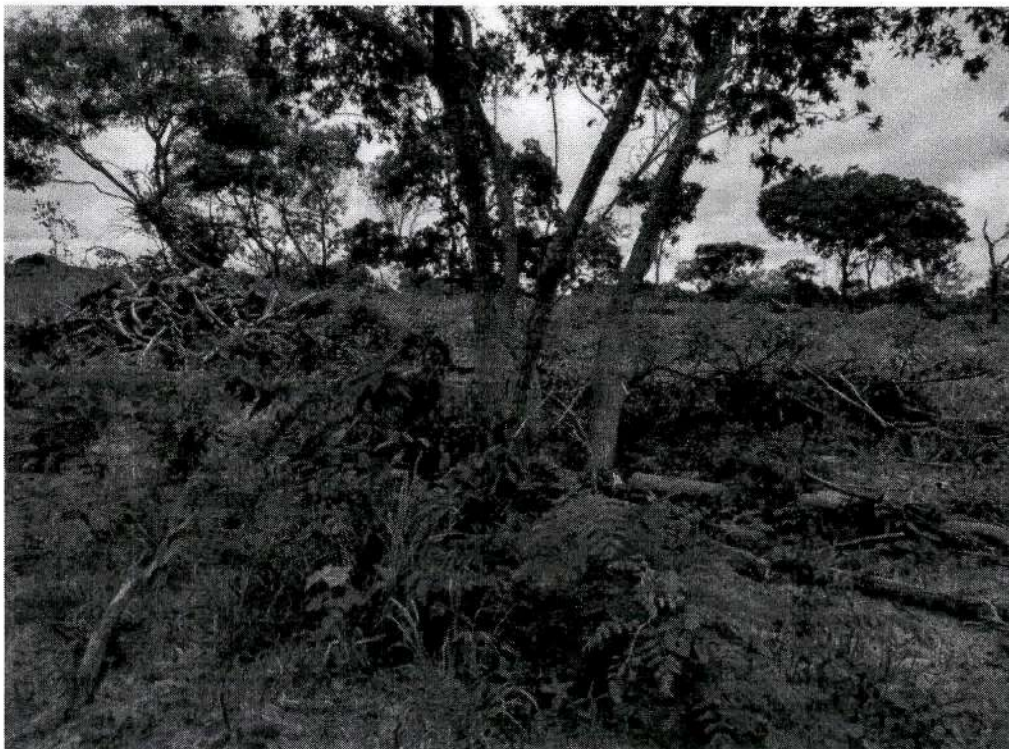

DIGITADOR: [REDACTED]

GERADO POR: [REDACTED]

08/02/2022 13:54

FL. 04
3



FOTO MEIO AMBIENTE 1



***** FIM DOS ANEXOS: O RESTANTE DA PÁGINA DEVE SER INUTILIZADO. *****

***** FIM DO REGISTRO: O RESTANTE DA PÁGINA DEVE SER INUTILIZADO. *****