



1. AUTO DE FISCALIZAÇÃO: Nº 156335

/20

Folha 2/3

2. AGENDAS: 01 [] FEAM 02 [] IEF 03 [] IGAM Hora: : Dia: Mês: Ano:

3. Motivação: [] Denúncia [] Ministério Público [] Poder Judiciário [] Operações Especiais do CGFAI [] SUPRAM [] COPAM/CRH [] Rotina

4. Finalidade

FEAM: [] Condicionantes [] Licenciamento [] AAF [] Emergência Ambiental [] Acompanhamento de projeto [] Outros

IEF: [] Fauna [] Pesca [] DAIA [] Reserva Legal [] DCC [] APP [] Danos em áreas protegidas [] Outros

IGAM: [] Outorga [] Outros

5. Identificação

01. Atividade 02. Código 03. Classe 04. Porte

05. Processo nº 06. Órgão: 07. [] Não possui processo

08. [] Nome do Fiscalizado 09. [] CPF 10. [] CNPJ

11. RG. 12. CNH-UF 13. [] RGP [] Tit. Eleitoral

14. Placa do veículo - UF 15. RENAVAM 16. Nº e tipo do documento ambiental

17. Nome Fantasia (Pessoa Jurídica) 18. Inscrição Estadual - UF

19. Endereço do Fiscalizado - Correspondência: Rua, Avenida, Rodovia 20. Nº. / KM 21. Complemento

22. Bairro/Logradouro 22. Município 24. UF

25. CEP 26. Cx Postal 27. Fone: () - - - - - 28. E-mail

6. Local da Fiscalização

01. Endereço: Rua, Avenida, Rodovia, Fazenda, etc.

02. Nº. / KM 03. Complemento 04. Bairro/Logradouro/Distrito/Localidade

05. Município 06. CEP () - - - - - 07. Fone () - - - - -

08. Referência do local

Geográficas	DATUM	Latitude			Longitude		
		Grau	Minuto	Segundo	Grau	Minuto	Segundo
Planas UTM	[] SAD 69						
	[] Córrego Alegre						
	FUSO						
	22 23 24	X=			(6 dígitos)	Y=	(7 dígitos)

10. Croqui de acesso



07 01. Assinatura do Agente Fiscalizador

02. Assinatura do Fiscalizado



GOVERNO DO ESTADO DE MINAS GERAIS
SECRETARIA DE ESTADO DE MEIO AMBIENTE E DESENVOLVIMENTO SUSTENTÁVEL
SISTEMA ESTADUAL DE MEIO AMBIENTE - SISEMA
Conselho Estadual de Política Ambiental - COPAM
Conselho Estadual de Recursos Hídricos - CERH

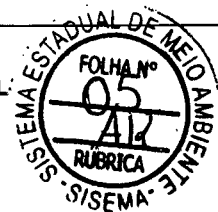

1. AUTO DE FISCALIZAÇÃO: Nº 156335

120/17 Folha 1/3

2. AGENDAS: 01 FEAM 02 IEF 03 IGAM Hora: 08:00 Dia: 15 Mês: dezembro Ano: 2017

3. Motivação: Denúncia Ministério Público Poder Judiciário Operações Especiais do CGFAI SUPRAM COPAM/CRH Rotina

4. Finalidade
FEAM: Condicionantes Licenciamento AAF Emergência Ambiental Acompanhamento de projeto Outros
IEF: Fauna Pesca DAIA Reserva Legal DCC APP Danos em áreas protegidas Outros
IGAM: Outorga Outros

5. Identificação
01. Atividade: *Cultura - Associação Cultural e Recreativa* 02. Código: *6-01-03-1* 03. Classe: *1* 04. Porte: *P*
05. Processo nº: *16486/2005/003/2017* 06. Orgão: *SUPRAM NOR* 07. Não possui processo
08. Nome do Fiscalizado: *Epilício de Altair Loureiro Borges* 09. CPF: *039747746-53* 20. CNPJ:
11. RG: _____ 12. CNH-UF: _____ 13. RGP Tit. Eleitoral:
14. Placa do veículo - IIP: _____ 15. RENAVAM: _____ 16. Nº e tipo do documento ambiental:
17. Nome Fantasia (Pessoa Jurídica): *Fazenda Frederico* 18. Inscrição Estadual - UF:
19. Endereço do Fiscalizado - Correspondência: *Rua Aldeia Vazquez* 20. Nº / KM: *965* 21. Complemento:
22. Bairro/Lugradouro: *Centro* 22. Município: *Unai* 24. UF: *MG*
25. CEP: *31861-000* 26. Cx Postal: _____ 27. Fone: _____ 28. E-mail: _____

6. Local da Fiscalização
01. Endereço: Rua, Avenida, Rodovia, Fazenda, etc.: *Fazenda Frederico*
02. Nº. / KM: _____ 03. Complemento: _____ 04. Bairro/Lugradouro/Distrito/Localidade: *Linha Rural*
05. Município: *Paracatu* 06. CEP: *31860-000* 07. Fone: _____
08. Referência do local: _____

Geográficas	DATUM			Latitude			Longitude		
	Uso	22	23	Grau	Minuto	Segundo	Grau	Minuto	Segundo
				17	39	19,56	46	40	19,84
Planas UTM				X=			Y=		

10. Croqui de acesso

07. 01. Assinatura do Agente Fiscalizador: _____ 02. Assinatura do Fiscalizado: *Impronta por AR*



CONTINUAÇÃO DO AUTO DE FISCALIZAÇÃO: Nº 156 335 120 / 17

Em resposta ao Memorando MEMO/SUPRAMNOR/Nº 415/2016 – SUPERINTENDÊNCIA REGIONAL DE REGULARIZAÇÃO AMBIENTAL NOROESTE DE MINAS – SUPRAM NOR, o empreendimento Fazenda Frederico – lugar Fecha Mão, Fazenda Frederico, Santo Antônio Olhos D'água, no município de Paracatu, foi fiscalizado no dia 26 de abril de 2017. Na ocasião a equipe de fiscalização foi recepcionada pelo proprietário da fazenda o senhor José Paulo Borges, o qual nos acompanhou em parte da fiscalização realizada no empreendimento. A fiscalização foi realizada pelos servidores Adriano José de Oliveira - MASP 1365625-1, e Sergio Nascimento Moreira - MASP 1380348-1, gestores ambientais da Diretoria Regional de Fiscalização Ambiental Noroeste de Minas - DFISC da Superintendência Regional de Meio Ambiente Noroeste de Minas - SUPRAM NOR. Durante a fiscalização foi visto e/ou informado o que se segue:

O empreendimento possui Autorização Ambiental de Funcionamento – AAF nº 07382/2013 com validade até 23 de dezembro de 2017 para as atividades de bovinocultura de leite; criação de bovinos de corte (extensivo); culturas anuais, excluindo a olericultura.

Em 06 de julho de 2017 o empreendimento formalizou processo nº 15486/2005/003/2017 para aquisição de AAF para o funcionamento das atividades de bovinocultura de leite; bubalinocultura de leite e caprinocultura de leite; Criação de ovinos, caprinos, bovinos de corte e búfalos de corte (extensivo); Culturas anuais, excluindo a olericultura; produção de carvão vegetal, de origem nativa/aproveitamento do rendimento lenhoso. Com isso, o empreendimento adquiriu a AAF Nº 04402/2017, válida até 06 de julho de 2017, para funcionar as atividades descritas anteriormente.

A fazenda possui uma área total de 2.522,24,26 ha de acordo com a matrícula 22.286 do Cartório do Registro de Imóveis Geraldo Campos, no município de Paracatu. Segundo-informado pelo senhor Ednei Aparecido Firmo (gerente da empresa Ebflora), 1.000 ha da fazenda Frederico foram arrendados pela empresa Ebflora para plantio de eucalipto e teca. Foi visto que no local haviam cerca de 40 (quarenta) fornos de carvão e segundo informado, mais 60 (sessenta) seriam construídos. Alguns fornos se encontravam em operação (Fotos 1 e 2).

Em consulta ao Sistema Integrado de Informação Ambiental – SIAM, constatou-se, que no dia da fiscalização a empresa EBFlora não possuía AAF ou Licença de operação válida para o desenvolvimento das atividades descritas anteriormente naquele local. Em 05 de julho de 2017, a empresa adquiriu AAF Nº 04366/2017 para funcionamento da atividade de silvicultura em uma área útil de 910,69 ha.

Outra área de 120 hectares foi arrendada pelo senhor Claudio Nasser de Carvalho para plantio de culturas anuais. Nessa área foi verificado a existência de locais inadequados para o armazenamento de agrotóxicos, embalagens vazias de agrotóxicos e óleo usado, contrariando o determinado na norma técnica ABNT NBR 12235/1992 (Fotos 3, 4, 5, 6, 7 e 8), ocasionando, ainda, a contaminação de parte do solo nas proximidades da área de armazenamento de óleo.

Foi constatado captação superficial sem outorga no Ribeirão do Escurinho na coordenada geográfica (WGS 1984) 17°29'44,33" S / 46° 41'45,28" O para irrigação de culturas anuais por meio de pivôs centrais (Fotos 10, 11 e 12).

Em 19 de agosto de 2017 foi publicada a Portaria de outorga nº 02685/2017 (Continua...)

B. Relatório Sucinto

9. Assinaturas

01. Servidor (Nome legível)	Adriano José de Oliveira	MAASP	1365625-1	Assinatura	<i>[Assinatura]</i>
Órgão	<input checked="" type="checkbox"/> SEMAD <input type="checkbox"/> FEAM <input type="checkbox"/> IEF <input type="checkbox"/> IGAM				
02. Servidor (Nome legível)		MAASP		Assinatura	
Órgão	<input type="checkbox"/> SEMAD <input type="checkbox"/> FEAM <input type="checkbox"/> IEF <input type="checkbox"/> IGAM				
03. Servidor (Nome legível)		MAASP		Assinatura	
Órgão	<input type="checkbox"/> SEMAD <input type="checkbox"/> FEAM <input type="checkbox"/> IEF <input type="checkbox"/> IGAM				
Recebi a 1ª via deste Auto de Fiscalização					
04. Fiscalizado / Representante do Fiscalizado (Nome legível)	José Paulo Borges	Função / Vínculo com o Empreendimento	Proprietário		
Assinatura	<i>[Assinatura]</i>				

CONTINUAÇÃO DO AUTO DE FISCALIZAÇÃO: Nº 150335 120.17

(Continuação...) autorizando a captação descrita no parágrafo anterior para irrigação de uma área de 230 ha através de pivô central, portanto, posterior à data da fiscalização na área.

Ademais, presenciou-se a extração de Areia e cascalho para utilização direta na construção civil, por meio de draga, sem a devida Autorização Ambiental de Funcionamento – AAF na coordenada geográfica (WGS 1984) 17°29'42,59" S / 46°42'07,51" O. O proprietário do empreendimento (José Paulo Borges) informou que é retirado cerca de 10 m³/dia do mineral. Após o processo de extração do mineral, a água estava sendo redirecionada para o leito do rio com um alto índice de turbidez. (Fotos 13, 14, 15, 16, 17, 18, 19 e 20). O empreendimento também não possui outorga para extração mineral naquele local.

Também foi constatado o armazenamento de óleo usado em local impróprio em outra sede da fazenda (Foto 9).

8. Relatório Sucinto



9. Assinaturas

01. Servidor (Nome legível)	MASP	Assinatura
<i>Marcos José de Oliveira</i>	<i>1305625-1</i>	<i>[Signature]</i>
Órgão <input checked="" type="checkbox"/> SEMAD <input type="checkbox"/> FEAM <input type="checkbox"/> IEF <input type="checkbox"/> IGAM		
02. Servidor (Nome legível)	MASP	Assinatura
Órgão <input type="checkbox"/> SEMAD <input type="checkbox"/> FEAM <input type="checkbox"/> IEF <input type="checkbox"/> IGAM		
03. Servidor (Nome legível)	MASP	Assinatura
Órgão <input type="checkbox"/> SEMAD <input type="checkbox"/> FEAM <input type="checkbox"/> IEF <input type="checkbox"/> IGAM		
Recebi a 1ª via deste Auto de Fiscalização		
04. Fiscalizado / Representante do Fiscalizado (Nome legível)	Função / Vínculo com o Empreendimento	
<i>José Paulo Borges</i>	<i>Proprietário</i>	
Assinatura		
<i>Encarregado por AB</i>		

ANEXO FOTOGRÁFICO



Foto 1: Fornos de carvão e plantação de eucalipto.



Foto 2: Fornos de carvão e plantação de eucalipto.

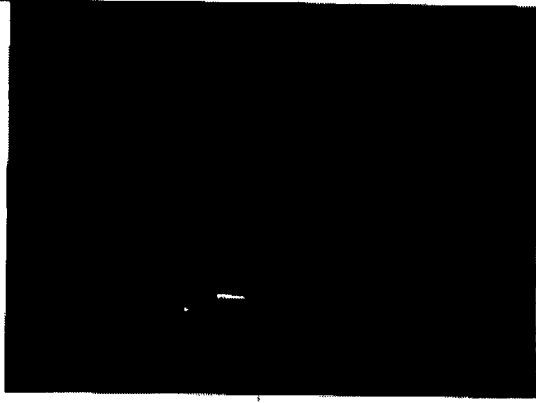

Foto 3: Embalagens vazias de diferentes compostos.

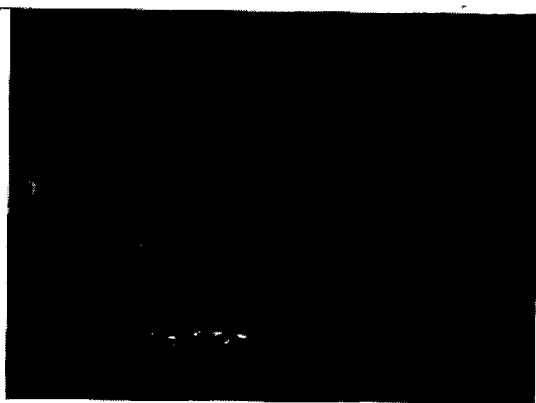

Foto 4: Embalagens vazias de agrotóxicos.



Foto 5: Local de armazenamento de embalagens vazias de agrotóxicos.

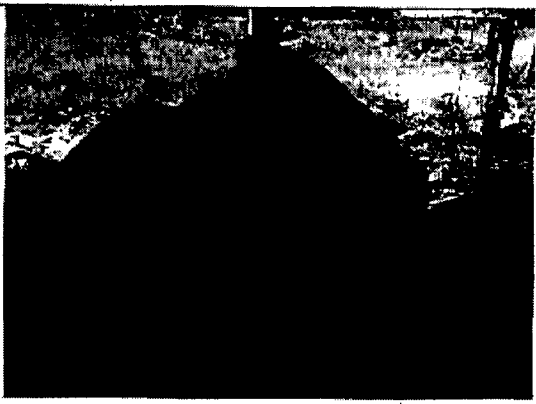

Foto 6: Local de armazenamento de agrotóxicos.

8. Relatório Sucinto

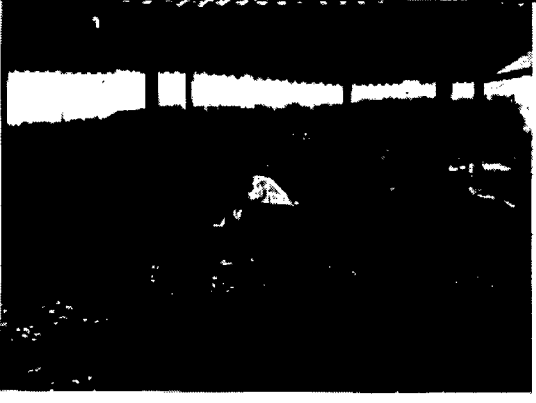
9. Assinaturas

01. Servidor (Nome legível)	MA SP	Assinatura
<i>Adriano José de Oliveira</i>	<i>1365625-1</i>	<i>[Assinatura]</i>
Órgão <input checked="" type="checkbox"/> SEMAD <input type="checkbox"/> FEAM <input type="checkbox"/> IEF <input type="checkbox"/> IGAM		
02. Servidor (Nome legível)	MA SP	Assinatura
_____	_____	_____
Órgão <input type="checkbox"/> SEMAD <input type="checkbox"/> FEAM <input type="checkbox"/> IEF <input type="checkbox"/> IGAM		
03. Servidor (Nome legível)	MA SP	Assinatura
_____	_____	_____
Órgão <input type="checkbox"/> SEMAD <input type="checkbox"/> FEAM <input type="checkbox"/> IEF <input type="checkbox"/> IGAM		
Recebi a 1ª via deste Auto de Fiscalização		
04. Fiscalizado / Representante do Fiscalizado (Nome legível)	Função / Vínculo com o Empreendimento	
<i>José Paulo Barros</i>	<i>Proprietário</i>	
Assinatura		
<i>[Assinatura]</i>		

8. Relatório Sucinto



Foto 7: Local de armazenamento de agrotóxicos.



Foto 8: Local de armazenamento de óleo usado.

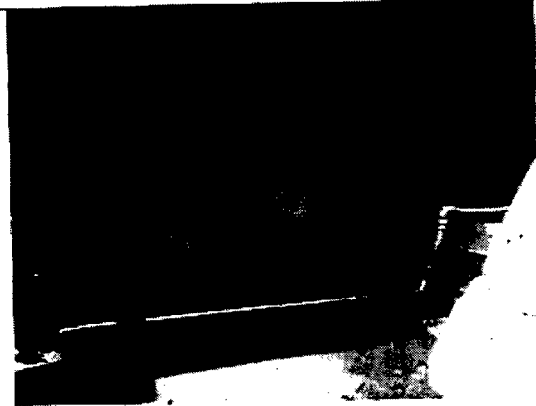

Foto 9: Local de armazenamento de óleo usado.



Foto 10: Ponto de captação sem outorga.



Foto 11: Painel de controle do ponto de captação sem outorga.



Foto 12: Pivô utilizado na irrigação da lavoura.

9. Assinaturas

01. Servidor (Nome legível)	MASP	Assinatura
<i>Adriano José de Oliveira</i>	<i>1365625-1</i>	<i>[Assinatura]</i>
Órgão: <input checked="" type="checkbox"/> SEMAD <input type="checkbox"/> FEAM <input type="checkbox"/> IEF <input type="checkbox"/> IGAM		
02. Servidor (Nome legível)	MASP	Assinatura
Órgão <input type="checkbox"/> SEMAD <input type="checkbox"/> FEAM <input type="checkbox"/> IEF <input type="checkbox"/> IGAM		
03. Servidor (Nome legível)	MASP	Assinatura
Órgão <input type="checkbox"/> SEMAD <input type="checkbox"/> FEAM <input type="checkbox"/> IEF <input type="checkbox"/> IGAM		
Recebi a 1ª via deste Auto de Fiscalização		
04. Fiscalizado / Representante do Fiscalizado (Nome legível)	Função / Vínculo com o Empreendimento	
<i>Paulo Borges</i>	<i>Proprietário</i>	
Assinatura		
<i>[Assinatura]</i>		

CONTINUAÇÃO DO AUTO DE FISCALIZAÇÃO: Nº 156335 120 17

8. Relatório Sucinto



Foto 13: Draga utilizada na retirada de cascalho do Ribeirão do Escurinho.



Foto 14: Retirada de cascalho do Ribeirão do Escurinho.



Foto 15: Retirada de cascalho do Ribeirão do Escurinho.

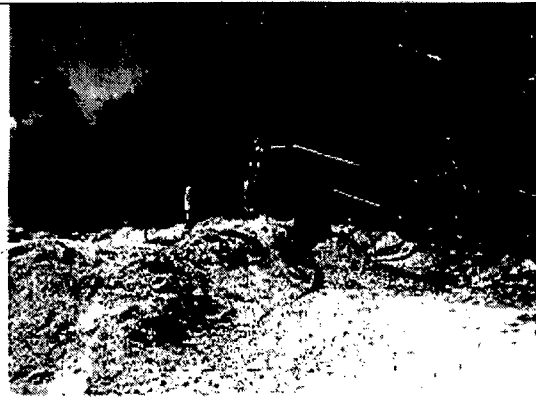

Foto 16: Água com alto índice de Turbidez sendo redirecionada ao leito do Ribeirão.

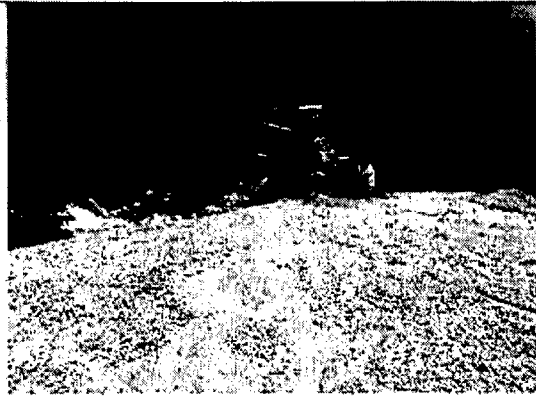

Foto 17: Água com alto índice de Turbidez sendo redirecionada ao leito do Ribeirão.

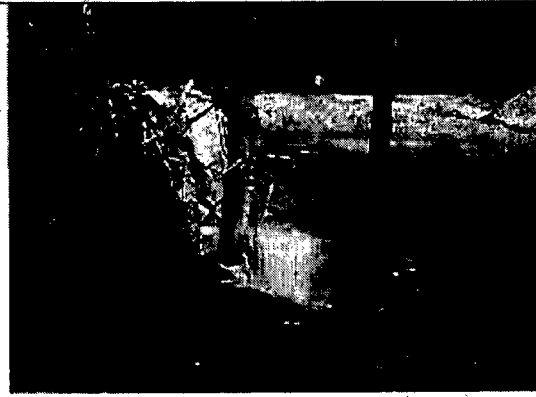

Foto 18: Caminhão aguardando para recolha de cascalho.

9. Assinaturas

01. Servidor (Nome legível)	MA SP	Assinatura
<i>Adriano José de Oliveira</i>	1365625-1	<i>[Assinatura]</i>
Órgão <input checked="" type="checkbox"/> SEMAD <input type="checkbox"/> FEAM <input type="checkbox"/> IEF <input type="checkbox"/> IGAM		
02. Servidor (Nome legível)	MA SP	Assinatura
Órgão <input type="checkbox"/> SEMAD <input type="checkbox"/> FEAM <input type="checkbox"/> IEF <input type="checkbox"/> IGAM		
03. Servidor (Nome legível)	MA SP	Assinatura
Órgão <input type="checkbox"/> SEMAD <input type="checkbox"/> FEAM <input type="checkbox"/> IEF <input type="checkbox"/> IGAM		
Recebi a 1ª via desta Auto de Fiscalização		
04. Fiscalizado / Representante do Fiscalizado (Nome legível)	Função / Vínculo com o Empreendimento	
<i>José Paulo Borges</i>	<i>Proprietário</i>	
Assinatura		
<i>[Assinatura]</i>	<i>Envia-se por AR</i>	



Foto 19: Cascalho retirado do Ribeirão do Escurinho.



Foto 20: Cascalho retirado do Ribeirão do Escurinho.

8. Relatório Sucinto

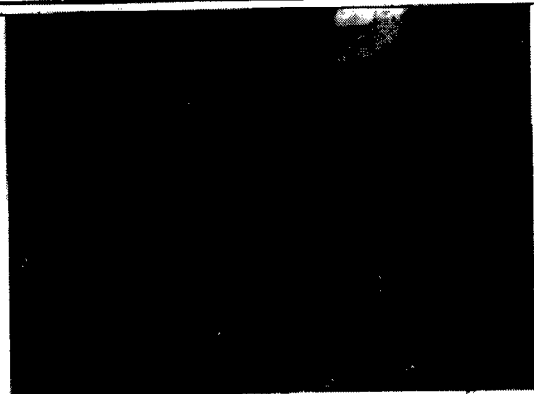
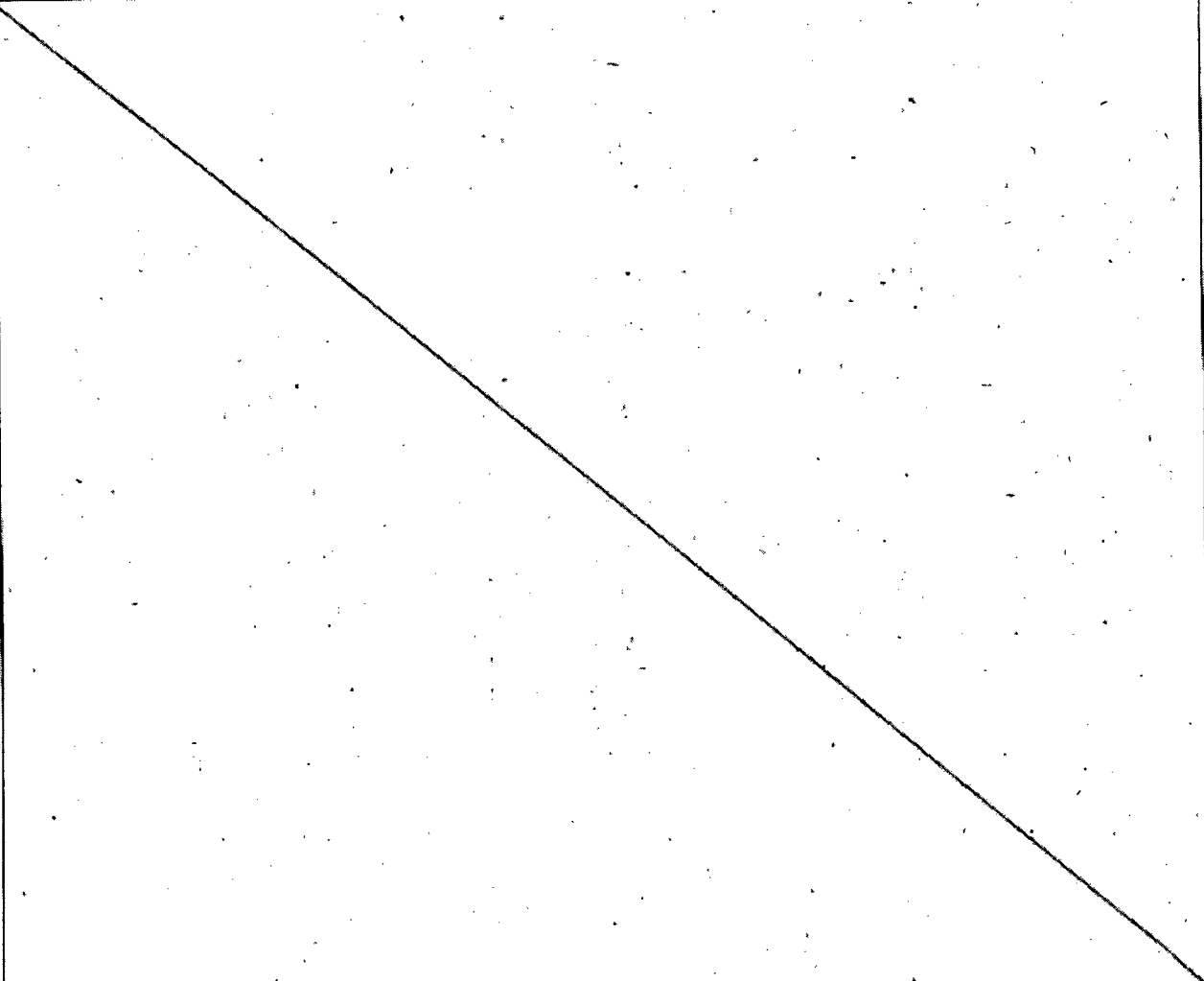

9. Assinaturas

01. Servidor (Nome legível)	<u>Adriano José de Oliveira</u>	MA SP	<u>365625-1</u>	Assinatura	<u>[Signature]</u>
Órgão	<input checked="" type="checkbox"/> SEMAD <input type="checkbox"/> FEAM <input type="checkbox"/> IEF <input type="checkbox"/> IGAM				
02. Servidor (Nome legível)	_____	MA SP	_____	Assinatura	_____
Órgão	<input type="checkbox"/> SEMAD <input type="checkbox"/> FEAM <input type="checkbox"/> IEF <input type="checkbox"/> IGAM				
03. Servidor (Nome legível)	_____	MA SP	_____	Assinatura	_____
Órgão	<input type="checkbox"/> SEMAD <input type="checkbox"/> FEAM <input type="checkbox"/> IEF <input type="checkbox"/> IGAM				
Recebi a 1ª via deste Auto de Fiscalização					
04. Fiscalizado / Representante do Fiscalizado (Nome legível)	<u>José Paulo Borges</u>	Função / Vínculo com o Empreendimento	<u>[Signature]</u>		
Assinatura	<u>Enviado por AR</u>				