



## BOLETIM DE OCORRÊNCIA

BO NÚMERO

XXXX

FI. 1/7

UNIDADE RESPONSÁVEL PELO REGISTRO

1 GP/3 PEL MAMB/14 CIA PM MAMB/BPM MAMB

MUNICÍPIO

PIRAPORA

UNIDADE DE ÁREA RESPONSÁVEL

UNIDADE MILITAR: 1 PEL/261 CIA PM/55 BPM/14 RPM

UNIDADE POLICIAL: DELEGACIA DE POLICIA CIVIL/BURITIZIEIRO

DATA DO REGISTRO

15/03/2023 10:29

DESTINATÁRIO

NAI/ IEF MONTES CLAROS

## ORIGEM DA COMUNICAÇÃO

COMO FOI SOLICITADO O ATENDIMENTO DA OCORRÊNCIA

OUTROS

DATA DA COMUNICAÇÃO

13/03/2023

HORA DA COMUNICAÇÃO

13:00

ÓRGÃO SOLICITANTE

XXXX

## DADOS DA OCORRÊNCIA / ATIVIDADE

PROVÁVEL DESCRIÇÃO DA OCORRÊNCIA PRINCIPAL

N32301 - N 32.301 - EXPLORAR, DESMATAR, DESTOCAR, SUPRIMIR, EXTRAIR, DANIFICAR OU PROVOCAR A MORTE DE FLORESTAS E DEMAIS FORMAS DE VEGETAÇÃO DE ESPÉCIES NATIVAS, SEM LICENÇA OU AUTORIZAÇÃO DO ÓRGÃO AMBIENTAL, OU EM DESACORDO COM A LICENÇA OU AUTORIZAÇÃO CONCEDIDA PELO ÓRGÃO AMBIENTAL (ATIVIDADES AGROSSILVIPASTORIS E AGROINDÚSTRIA DE PEQUENO PORTE - DEC. EST. Nº 47.838/2020)

ALVO DO EVENTO

FAZENDA

TENTADO / CONSUMADO

CONSUMADO

DATA/HORA DO FATO

13/03/2023 13:00

DATA/HORA FINAL DO ATENDIMENTO

21/03/2023 16:00

DATA/HORA FINAL DO PREENCHIMENTO

21/03/2023 16:08

DESCRIÇÃO DO LUGAR

FAZENDA

COMPL DE LOCAL MEDIATO

FAZENDA

LOCAL (AV., RUA, ETC)

FAZENDA ASA BRANCA

NÚMERO

S/N

KM

XXXX

COMPLEMENTO

BAIRRO / VILA

XXXX

CEP

XXXX

MUNICÍPIO

UF

PAÍS

BRASIL

PONTO DE REFERÊNCIA

LATITUDE

LONGITUDE

TIPO VIA

XXXX

## QUALIFICAÇÃO DOS ENVOLVIDOS

## ENVOLVIDO 1

SEXO

XXXXX

TIPO ENVOLVIMENTO

AUTOR

TIPO DE PESSOA

JURIDICA

COD. NATUREZA

N32301

TENTADO / CONSUMADO

CONSUMADO

DESCRIÇÃO NATUREZA

N 32.301 - EXPLORAR, DESMATAR, DESTOCAR, SUPRIMIR, EXTRAIR, DANIFICAR OU PROVOCAR A MORTE DE FLORESTAS E DEMAIS FORMAS DE VEGETAÇÃO DE ESPÉCIES NATIVAS, SEM LICENÇA OU AUTORIZAÇÃO DO ÓRGÃO AMBIENTAL, OU EM DESACORDO COM A LICENÇA OU AUTORIZAÇÃO CONCEDIDA PELO ÓRGÃO AMBIENTAL (ATIVIDADES AGROSSILVIPASTORIS E AGROINDÚSTRIA DE PEQUENO PORTE - DEC. EST. Nº 47.838/2020)

NOME COMPLETO

RLV AGROPECUÁRIA LTDA - EPP

NACIONALIDADE

XXXX

DATA NASCIMENTO

XXXX

NATURALIDADE / UF

XX

IDADE APARENTE

XXXX

ESTADO CIVIL

XXXX

CUTIS

XXXX

OCUPAÇÃO ATUAL

XXXX

MÃE

XXXX

PAI

XXXX

TIPO DO DOCUMENTO DE IDENTIFICAÇÃO

XXXX

NÚMERO DOCUMENTO IDENTIDADE

XXXX

ÓRGÃO EXPEDIDOR

XXXX

UF

XX

CPF / CNPJ

ESCOLARIDADE

XXXX

ENDEREÇO (AV., RUA, ETC)

NÚMERO

KM

XXXXX

COMPLEMENTO

XXXX

BAIRRO

MUNICÍPIO

UF

DIGITADOR: PM1450642

GERADO POR: PM1508852

31/03/2023 14:31

docteka



1 1 0 0 0 0 5 0 0 7 3 3

SEMAD VALLOUREC







BOLETIM DE OCORRÊNCIA

BO NÚMERO

XXXX

Fl. 2/7

## ENVOLVIDO 1

PAÍS BRASIL	CEP XXXX	TELEFONE RESIDENCIAL/ CELULAR XXXX	TELEFONE COMERCIAL/ CELULAR [REDACTED]
EMAIL [REDACTED]			

## ENVOLVIDO 2

SEXO MASCULINO	TIPO ENVOLVIMENTO REPRESENTANTE	TIPO DE PESSOA FISICA	COD. NATUREZA N32301	TENTADO / CONSUMADO CONSUMADO
DESCRIÇÃO NATUREZA N 32.301 - EXPLORAR, DESMATAR, DESTOCAR, SUPRIMIR, EXTRAIR, DANIFICAR OU PROVOCAR A MORTE DE FLORESTAS E DEMAIS FORMAS DE VEGETAÇÃO DE ESPÉCIES NATIVAS, SEM LICENÇA OU AUTORIZAÇÃO DO ÓRGÃO AMBIENTAL, OU EM DESACORDO COM A LICENÇA OU AUTORIZAÇÃO CONCEDIDA PELO ÓRGÃO AMBIENTAL (ATIVIDADES AGROSSILVIPASTORIS E AGROINDÚSTRIA DE PEQUENO PORTE - DEC. EST. Nº 47.838/2020)				
NOME COMPLETO LUCAS RIBEIRO VINHAL				
NACIONALIDADE BRASILEIRA	DATA NASCIMENTO [REDACTED]	NATURALIDADE / UF [REDACTED]		
IDADE APARENTE 34	ESTADO CIVIL ESTADO CIVIL - NAO DECLARADO			
ORIENTAÇÃO SEXUAL IGNORADO	IDENTIDADE DE GÊNERO NAO SE APLICA			
CUTIS PARDA	OCUPAÇÃO ATUAL PRODUTOR RURAL/ EMPRESARIO			
MÃE [REDACTED]				
PAI [REDACTED]				
TIPO DO DOCUMENTO DE IDENTIFICAÇÃO CARTEIRA DE IDENTIDADE CIVIL				
NÚMERO DOCUMENTO IDENTIDADE [REDACTED]	ÓRGÃO EXPEDIDOR SESP - SECRETARIA ESTADO DA SEGURANCA PUBLICA	UF [REDACTED]	CPF / CNPJ [REDACTED]	
ESCOLARIDADE SUPERIOR COMPLETO				
ENDEREÇO (AV., RUA, ETC) [REDACTED]	NÚMERO [REDACTED]	KM XXXXX	COMPLEMENTO XXXX	
BAIRRO [REDACTED]	MUNICÍPIO [REDACTED]	UF [REDACTED]		
PAÍS BRASIL	CEP XXXX	TELEFONE RESIDENCIAL/ CELULAR XXXX	TELEFONE COMERCIAL/ CELULAR [REDACTED]	
EMAIL [REDACTED]				

## ENVOLVIDO 3

SEXO MASCULINO	TIPO ENVOLVIMENTO REPRESENTANTE	TIPO DE PESSOA FISICA	COD. NATUREZA N32301	TENTADO / CONSUMADO CONSUMADO
DESCRIÇÃO NATUREZA N 32.301 - EXPLORAR, DESMATAR, DESTOCAR, SUPRIMIR, EXTRAIR, DANIFICAR OU PROVOCAR A MORTE DE FLORESTAS E DEMAIS FORMAS DE VEGETAÇÃO DE ESPÉCIES NATIVAS, SEM LICENÇA OU AUTORIZAÇÃO DO ÓRGÃO AMBIENTAL, OU EM DESACORDO COM A LICENÇA OU AUTORIZAÇÃO CONCEDIDA PELO ÓRGÃO AMBIENTAL (ATIVIDADES AGROSSILVIPASTORIS E AGROINDÚSTRIA DE PEQUENO PORTE - DEC. EST. Nº 47.838/2020)				
NOME COMPLETO AFONSO MARIA VINHAL				
NACIONALIDADE BRASILEIRA	DATA NASCIMENTO 18/01/1963	NATURALIDADE / UF CARMO DO PARANAIBA / MG		
IDADE APARENTE 60	ESTADO CIVIL CASADO			
ORIENTAÇÃO SEXUAL IGNORADO	IDENTIDADE DE GÊNERO NAO SE APLICA			
CUTIS PARDA	OCUPAÇÃO ATUAL PRODUTOR RURAL/ EMPRESARIO			
MÃE [REDACTED]				
PAI [REDACTED]				
TIPO DO DOCUMENTO DE IDENTIFICAÇÃO CARTEIRA DE IDENTIDADE CIVIL				
NÚMERO DOCUMENTO IDENTIDADE [REDACTED]	ÓRGÃO EXPEDIDOR SESP - SECRETARIA ESTADO DA SEGURANCA PUBLICA	UF MG	CPF / CNPJ [REDACTED]	
ESCOLARIDADE ENSINO MEDIO COMPLETO (2º GRAU)				
ENDEREÇO (AV., RUA, ETC) [REDACTED]	NÚMERO [REDACTED]	KM XXXXX	COMPLEMENTO XXXX	





BOLETIM DE Ocorrência

BO NÚMERO

XXXX

FI. 3/7

## ENVOLVIDO 3

BAIRRO	MUNICÍPIO	UF
BRASIL	XXXX	MG
CEP	TELEFONE RESIDENCIAL/ CELULAR	TELEFONE COMERCIAL/ CELULAR
XXXX		
EMAIL		

## ENVOLVIDO 4

SEXO	TIPO ENVOLVIMENTO	TIPO DE PESSOA	COD. NATUREZA	TENTADO / CONSUMADO
MASCULINO	TESTEMUNHA QUE TOMOU CONHECIMENTO	FISICA	N32301	CONSUMADO
DESCRIÇÃO NATUREZA				
N 32.301 - EXPLORAR, DESMATAR, DESTOCAR, SUPRIMIR, EXTRAIR, DANIFICAR OU PROVOCAR A MORTE DE FLORESTAS E DEMAIS FORMAS DE VEGETAÇÃO DE ESPÉCIES NATIVAS, SEM LICENÇA OU AUTORIZAÇÃO DO ÓRGÃO AMBIENTAL, OU EM DESACORDO COM A LICENÇA OU AUTORIZAÇÃO CONCEDIDA PELO ÓRGÃO AMBIENTAL (ATIVIDADES AGROSSILVIPASTORIS E AGROINDÚSTRIA DE PEQUENO PORTE - DEC. EST. Nº 47.838/2020)				
NOME COMPLETO				
VICTOR ALEXANDRE CARDOSO SALES				
NACIONALIDADE	DATA NASCIMENTO	NATURALIDADE / UF		
BRASILEIRA				
IDADE APARENTE	ESTADO CIVIL			
27	CASADO			
ORIENTAÇÃO SEXUAL	IDENTIDADE DE GÊNERO			
IGNORADO	NAO SE APLICA			
CUTIS	OCUPAÇÃO ATUAL			
PARDA	ADVOGADO			
MÃE				
PAI				
TIPO DO DOCUMENTO DE IDENTIFICAÇÃO				
CARTEIRA DE IDENTIDADE CIVIL				
NUMERO DOCUMENTO IDENTIDADE	ÓRGÃO EXPEDIDOR	UF	CPF / CNPJ	
	SESP - SECRETARIA ESTADO DA SEGURANCA PUBLICA	MG		
ESCOLARIDADE				
SUPERIOR COMPLETO				
ENDEREÇO (AV., RUA, ETC)	NÚMERO	KM	COMPLEMENTO	
	323	XXXXX	XXXX	
BAIRRO	MUNICÍPIO	UF		
PAIS	CEP	TELEFONE RESIDENCIAL/ CELULAR	TELEFONE COMERCIAL/ CELULAR	
BRASIL	XXXX	XXXX		
EMAIL	MOTIVO AUSÊNCIA TELEFONE/EMAIL			
XXXX	INFORMAÇÃO DESCONHECIDA			

## HISTÓRICO DA OCORRÊNCIA / ATIVIDADE

EM ATENDIMENTO AOS MONITORAMENTOS CONTINUO ID 033 GEOCOD - IEF 151830323 NAS COORDENADAS GEOGRÁFICAS - [REDACTED] E ID 034 GEOCOD - IEF 151840323 NAS COORDENADAS GEOGRÁFICAS [REDACTED] - REFERENTE A POSSÍVEIS DESMATES IRREGULARES; COMPARECEMOS NA FAZENDA ASA BRANCA LOCAL DE PROPRIEDADE/ RESPONSABILIDADE DA EMPRESA RLV AGROPECUÁRIA LTDA - EPP NO MUNICÍPIO DE BURITIZEIRO/ MG.

NO LOCAL CONSTATAMOS QUE OS DESMATES SE FUNDIRAM (JUNTARAM) AMPLIADO PARA 273 HECTARES DE VEGETAÇÃO BIOMA TIPO ERRADO FORMAÇÃO CAMPESTRE EM LOCAL COMUM SEM A RETIRADA DO MATERIAL LENHOSO.

EM CONTATO COM OS RESPONSÁVEIS PELO EMPREENDIMENTO FOI NOS APRESENTADO PELO ADVOGADO O SENHOR VICTOR ALEXANDRE CARDOSO SALES A AUTORIZAÇÃO PARA INTERVENÇÃO AMBIENTAL Nº 2100.01.0074730/2021-96, JUNTAMENTE COM A PLANTA DA ÁREA SOLICITADA, ACOBERTANDO A SUPRESSÃO DA VEGETAÇÃO EM UMA ÁREA DE 130 HECTARES DE VEGETAÇÃO BIOMA TIPO CERRADO, PORÉM, DURANTE OS LEVANTAMENTOS FICOU CONSTATADO QUE A EMPRESA DESMATOU 168,00 HECTARES ACIMA DO AUTORIZADO NA LICENÇA, AINDA CONFORME A PLANTA E A LICENÇA APRESENTADA A ÁREA LICENCIADA NÃO FOI DESMATADA COMPLETAMENTE.

DIANTE DO EXPOSTO FOI LAVRADO EM DESFAVOR DA EMPRESA RLV AGROPECUÁRIA LTDA - EPP, O AUTO DE INFRAÇÃO DA SEMAD/ IEF Nº 312375/ 2023 NO VALOR DE 84.000,00 UFEMGS, SENDO SUSPENSAS TODAS AS ATIVIDADES QUE IMPEDI OU POSSA IMPEDIR A REGENERAÇÃO NATURAL DE FLORESTAS E DEMAIS FORMAS DE VEGETAÇÃO NA ÁREA ALVO DA AUTUAÇÃO, ATÉ REGULARIZAÇÃO JUNTO AO ÓRGÃO COMPETENTE.

FICOU APREENDIDO NO LOCAL SOB A RESPONSABILIDADE DA EMPRESA 2.800,56 METROS CÚBICOS DE LENHA NATIVA. OS RESPONSÁVEIS PELA RLV AGROPECUÁRIA LTDA - EPP, FORAM ORIENTADOS QUANTO A PRAZOS E LOCAL PARA INTERPOR RECURSOS.

OBSERVAÇÕES: NO CAMPO PRÓPRIO "AUTUAÇÕES/ PROCEDIMENTOS" DESSE REDS, CONSTA O VALOR DO AUTO DE INFRAÇÃO LAVRADO, JÁ EM REAIS, SENDO QUE ESTE VALOR CORRESPONDE A CONVERSÃO DA MULTA APLICADA EM UFEMG, DESCRITA NO AUTO DE INFRAÇÕES, EM MOEDA CORRENTE (REAIS). O VALOR DA UFEMG PARA O ANO DE 2023 CORRESPONDE A R\$ 5,0369 (CINCO







BOLETIM DE Ocorrência

BO NÚMERO

XXXX

FI. 4/7

## HISTÓRICO DA Ocorrência / ATIVIDADE

REAIS E TREZENTOS SESSENTA E NOVE DÉCIMOS DE MILÉSIMOS) CONFORME CONSTA NA RESOLUÇÃO DA SEF (SECRETARIA DE ESTADO DE FAZENDA DE MINAS GERAIS) Nº 5.630/ 2022.

## Perícia Técnica

PERÍCIA TÉCNICA COMPARECEU?	PREFIXO DA VIATURA	PLACA DA VIATURA	PERITO (MATRÍCULA - NOME)
NAO	XXXX	XXXX	XXXX - XXXX
MOTIVO DO NÃO COMPARECIMENTO			
XXXX			

## VIATURAS

## VIATURA 1

TIPO DA VIATURA	ÓRGÃO			
PRINCIPAL	POLICIA MILITAR			
DESCRIÇÃO / OBSERVAÇÃO				
VIATURA CAMINHONETE -				
PLACA	PREFIXO/ÓRGÃO	REGISTRO GERAL	PREFIXO PADRÃO	PROBLEMAS DURANTE O ATENDIMENTO
PUE8533	PM	24288	XXXX	XXXX

## MILITARES/POLICIAIS INTEGRANTES

## MILITAR/POLICIAL INTEGRANTE

NUM VIATURA	MATRÍCULA	CARGO
1	1450642	CABO

NOME COMPLETO

ROSIRLEI DE ALENCAR COELHO

CORPORAÇÃO

POLICIA MILITAR

UNIDADE

1 GP/3 PEL MAMB/14 CIA PM MAMB/BPM MAMB

Hipotecado?

NÃO

## MILITAR/POLICIAL INTEGRANTE

NUM VIATURA	MATRÍCULA	CARGO
1	1458348	CABO

NOME COMPLETO

HALAN ABBES ALVES SERAI EDINE

CORPORAÇÃO

POLICIA MILITAR

UNIDADE

1 GP/3 PEL MAMB/14 CIA PM MAMB/BPM MAMB

Hipotecado?

NÃO

## DADOS PARA CONTROLE INTERNO/RELATOR DA Ocorrência

UNIDADE

1 GP/3 PEL MAMB/14 CIA PM MAMB/BPM MAMB

MATRÍCULA

1450642

NOME COMPLETO

ROSIRLEI DE ALENCAR COELHO

CARGO

CABO

CORPORAÇÃO

POLICIA MILITAR

ASSINATURA:

RECIBO DA AUTORIDADE A QUE SE DESTINA OU SEU AGENTE / AUXILIAR POLICIAL  
OU RECIBO DO RESPONSÁVEL CIVIL

## DESTINATÁRIO / RECIBO 1

Recebi o "Boletim de Ocorrência" de Número BO XXXX e Número de REDS 2023-012279388-001 para conhecimento e providências, bem como as pessoas, materiais, objetos, animais, substâncias e/ ou documentos que, existindo, estejam descritos ou assinalados neste documento.

DATA	HORA	MATRÍCULA	NOME
XXXX	XXXX	XXXX	XXXX

CARGO

XXXX

ÓRGÃO/UF

SECRETARIA DE ESTADO DE MEIO AMBIENTE - SEMAD / MG

UNIDADE

NAI/ IEF MONTES CLAROS

PROVIDÊNCIA A SER TOMADA PELA AUTORIDADE

XXXX

ITENS ENTREGUES A ESTE DESTINATÁRIO

XXXX

DIGITADOR: PM1450642

GERADO POR: PM1508852  
31/03/2023 14:31





BOLETIM DE OCORRÊNCIA

BO NÚMERO

XXXX

FI. 5/7

ASSINATURA

RECIBO GERADO POR:

PM1450642 - ROSIRLEI DE ALENCAR COELHO

DATA DE CRIAÇÃO DO RECIBO:

21/03/2023 15:38

## DESTINATÁRIO / RECIBO 2

DATA	HORA	MATRÍCULA	NOME
13/03/2023	19:00	XXXX	RLV AGROPECUÁRIA LTDA - EPP

ÓRGÃO/UF

AUTUADO COMO DEPOSITÁRIO - AD / MG

- MAT. OU PROD. AMBIENTAL 1

ASSINATURA

RECIBO GERADO POR:

PM1450642 - ROSIRLEI DE ALENCAR COELHO

DATA DE CRIAÇÃO DO RECIBO:

21/03/2023 15:39

## ANEXO MEIO AMBIENTE

NOME DO LOCAL	BACIA HIDROGRÁFICA
FAZENDA BURITIS/ ASA BRANCA	RIO SÃO FRANCISCO
DESCRIÇÃO DA AÇÃO	REPRESSIVA
XXXX	

## AUTUAÇÕES E PROCEDIMENTOS

## AUTUAÇÃO/PROCEDIMENTO 1

ENVOLVIDO NR.	NATUREZA DA AUTUAÇÃO	Nº DO AUTO DE INFRAÇÃO - AI	VALOR DO AUTO DE INFRAÇÃO (R\$)
1	N 32.301 - EXPLORAR, DESMATAR, DESTOCAR, SUPRIMIR,	312375/ 2023	423.099,6
Nº DO TERMO DE EMBARGO E INTERDIÇÃO - TEI	Nº DO TERMO DE APREENSÃO E DEPÓSITO - TAD	Nº DA GUIA DE RECOLHIMENTO - GR	VALOR DO ERF (R\$)
312375/ 2023	312375/ 2023	XXXX	XXXX
NÚMEROS DOS TERMOS DE DOAÇÃO E SOLTURA - TDS			
XXXX			
Nº DA NOTIFICAÇÃO - NOT	NOTIFICAÇÃO PARA DATA	NOTIFICAÇÃO PARA HORA	LOCAL PARA COMPARECIMENTO DO NOTIFICADO
XXXX	XXXX	XXXX	XXXX
FORMULÁRIOS UTILIZADOS			
SEMAD - IEF			
DESCRIÇÃO OUTROS			
XXXX			

## MATERIAIS / PRODUTOS

## MATERIAL 1

ENVOLVIDO NR.	SITUAÇÃO	QUANTIDADE	UNIDADE P/V
1	APREENDIDO	2800.56	METRO CUBICO
OBJETO			
LENHA			
INFORMAÇÕES COMPLEMENTARES			
FICOU APREENDIDO NO LOCAL SOB A RESPONSABILIDADE DA EMPRESA 2.800,56 METROS CÚBICOS DE LENHA NATIVA.			







## FOTOS DE MEIO AMBIENTE

## FOTO MEIO AMBIENTE 1

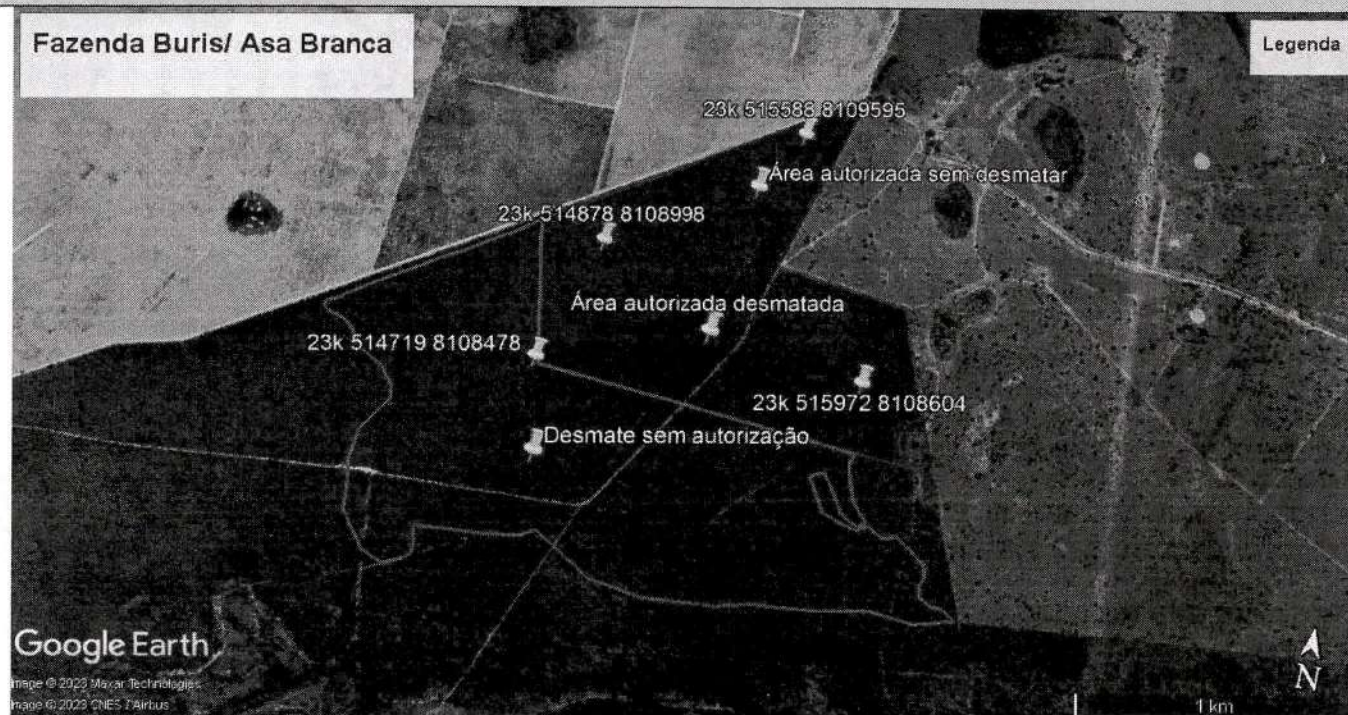

## FOTO MEIO AMBIENTE 1

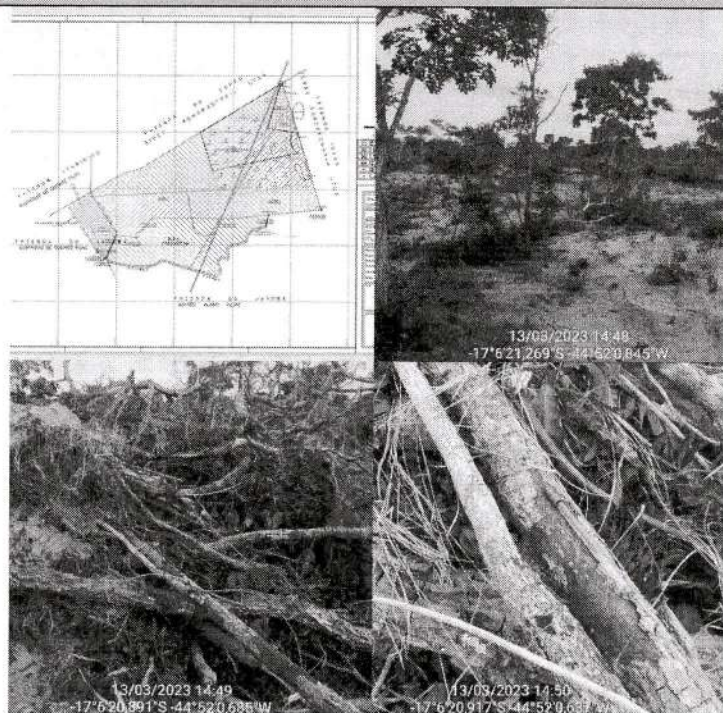





BOLETIM DE Ocorrência

BO NÚMERO

XXXX

Fl. 7/7

## FOTO MEIO AMBIENTE 1

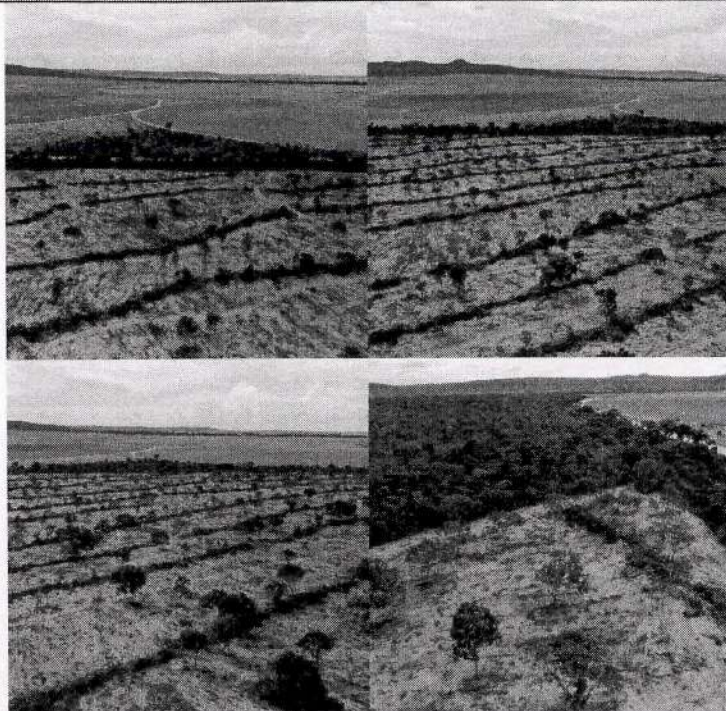

\*\*\*\*\* FIM DOS ANEXOS: O RESTANTE DA PÁGINA DEVE SER INUTILIZADO. \*\*\*\*\*

\*\*\*\*\* FIM DO REGISTRO: O RESTANTE DA PÁGINA DEVE SER INUTILIZADO. \*\*\*\*\*