

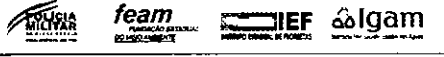

GOVERNO DO ESTADO DE MINAS GERAIS  
 SISTEMA ESTADUAL DE MEIO AMBIENTE  
 E RECURSOS HIDRICOS - SISEMA  
 Conselho Estadual de Política Ambiental - COPAM  
 Conselho Estadual de Recursos Hídricos - CERH



1. AUTO DE INFRAÇÃO: 184777 / 2019  
 Lavrado em Substituição ao AI nº: /  
 Vinculado ao:  Auto de Fiscalização nº de 43850280 de 09-09-19  
 Boletim de Ocorrência nº 618227 SSP/DF  
 2. Auto de Infração possui folha de continuação?  SIM  NÃO  
 Local: *BR 116 km 12,5 - Recanto Paulista*  
 Dia: *03 de Setembro 2019* Hora: *14:15*

679057-19

3. Órgão responsável pela lavratura:  
 FEAM  IGAM  IEF  SGRAI  SUCFIS  RMMG

Nome do Autuado/ Empreendimento: *MARIO OZEAS SAMPAIO DOS SANTOS*  
 Data Nascimento: *12-09-1961* Nome da Mãe: *OLACINA ALMEIDA DOS SANTOS*  
 CPF: *335.363.221-15*  CNPJ: *618227 SSP/DF*  
 Endereço do Autuado / Empreendimento: (Correspondência) Nº. / km: *11* Complemento: *Q 18*  
 Bairro/Logradouro: *PINQUE DAS LOURDESSAS* Município: *Formosa* UF: *GO*  
 CEP: *73313410* Cx Postal: *-* Fone: *61998135505* E-mail: *-*

5. Outros Envolvidos/ Responsáveis  
 Nome do 1º envolvido: *S*  CPF:  CNPJ:  Vínculo com o AI Nº:  
 Nome do 2º envolvido: *S*  CPF:  CNPJ:  Vínculo com o AI Nº:

6. Descrição Infração  
*I. Desmatou uma área de 170,41,00 Ha de cerrado ciliar, de espécies nativas, sem autorização do órgão Ambiental.*

7. Coordenadas da Infração  
 Geográficas:  WGS  SIRGAS 2000 Latitude: *15° 06' 25,0"* Longitude: *46° 35' 21,0"*  
 Planas: UTM FUSO 22 23 24 X= (6 dígitos) Y= (7 dígitos)

8. Embasamento legal  

Artigo	Anexo	Código	Inciso	Alínea	Decreto/ano	Lei / ano	Resolução	DN	Port. Nº	Órgão
112	III	301	-	A	47383/18					

9. Atenuantes / Agravantes  

Atenuantes					Agravantes				
Nº	Artigo/Parág.	Inciso	Alínea	Redução	Nº	Artigo/Parág.	Inciso	Alínea	Aumento

10. Reincidência  Genérica  Específica  Não foi possível verificar  Não se aplica

11. Penalidades Aplicadas (Advertência e Multa) e ERP  

Infração	Porte	Penalidade	Valor	<input type="checkbox"/> Acréscimo <input type="checkbox"/> Redução	Valor Total
I		<input type="checkbox"/> Advertência <input checked="" type="checkbox"/> Multa Simples <input type="checkbox"/> Multa Diária	89.500 UPEM6	-	-
ERP:	Kg de pescado:	Valor ERP por Kg: R\$	Total: R\$		
Valor total dos Emolumentos de Reposição da Pesca: R\$ ( )					
Valor total das multas: <i>89.500 UPEM6</i>					

No caso de advertência, o autuado possui o prazo de..... dias para atender as recomendações constantes no campo 12, sob pena de conversão em multa simples no valor de R\$ ( )

12. Demais penalidades/ Recomendações/ Observações  
*ficam suspensas as atividades de desmatamento e abertura de área em terras  
 ficam apreendidos 1479 m² de terra no local da infração  
 Valorado em 14730 UPEM6. Fica de este dispositivo.*

13. Depositário  
 Nome Completo: *MARIO OZEAS SAMPAIO DOS SANTOS*  CPF: *335.363.221-15*  CNPJ:  RG:  
 Endereço: Rua, Av, etc. *Rua do Acreto Bemal, 116 - BARRIO DE LOURDES - 116 - 73313-482* Nº / km: *-* Bairro / Logradouro: *Bemal* Município: *Buriti*  
 UF: *GO* CEP: *73860-000* Fone: *-* Assinatura: *x*

O AUTUADO TEM O PRAZO DE ATÉ 20 (VINTE) DIAS DO RECEBIMENTO DO AUTO DE INFRAÇÃO PARA PAGAMENTO DA MULTA OU PRESENTAÇÃO DA DEFESA PARA: *36 BARRIO* SEGUINTE ENDEREÇO: *Rua do Acreto Bemal, 116 - BARRIO DE LOURDES - 116 - 73313-482*

14. Assinaturas  
 01. Servidor: (Nome Legível) *Gilson Antonio Rosa* Assinatura do servidor  
 02. Autuado/Representante Autuado: (Nome Legível) *MARIO OZEAS SAMPAIO DOS SANTOS* Função: *3º SGT-PM* Assinatura do Autuado/Representante Legal

Local: **Buriti** Dia: **09** Mês: **SETEMBRO** Ano: **2019** Hora: **14:15**

1. Descrição  
Infração: **F. Fica tirada profundidade de flora 1479 m<sup>3</sup> de lençoa na hua, oriunda de pesqueiro, através da queima, sem autorização do órgão competente.**

2. Coordenadas da Infração  
Geográficas:  WGS  SIRGAS 2000  
Datum:  UTM FUSO 22 23 24  
Latitude: Grau 15 Min 06 Seg 250  
Longitude: Grau 46 Min 35 Seg 210

3. Embasamento legal  
Artigo: **112** Anexo: **III** Código: **302** Inciso: **-** Alínea: **A** Decreto/ano: **47322/19** Lei / ano: **-** Resolução: **-** DN: **-** Port. Nº: **-** Órgão: **-**

4. Atenuantes / Agravantes  
Atenuantes: **5**  
Agravantes: **5**

5. Reincidência  Genérica  Específica  Não foi possível verificar  Não se aplica

6. Penalidades Aplicadas (Advertência e Multa) e ERP  
Infração: **I** Porte: **-** Penalidade:  Advertência  Multa Simples  Multa Diária Valor: **73950**  
ERP: **-** Kg de pescado: **-** Valor ERP por Kg: R\$ **-** Total: R\$ **163450**  
Valor total dos Emolumentos de Reposição da Pesca: R\$ **-**  
Valor total das multas: R\$ **163450 UFEMB.**  
No caso de advertência, o autuado possui o prazo de ..... dias para atender as recomendações constantes no campo 7, sob pena de conversão em multa simples no valor de R\$: **112**

7. Demais penalidades/Recomendações/Observações  
**I. Ficam suspensas as atividades de queima de lençoa na hua local da lagoa até que saia sem interferência da dec.**

8. Depositário  
Nome Completo: **Gilson Antonio Rosa** CPF: **-** CNPJ: **-** RG: **-**  
Endereço: Rua, Avenida, etc.: **-** Nº / km: **-** Bairro / Logradouro: **-** Município: **-**  
UF: **-** CEP: **-** Fone: **-** Assinatura: **Gilson Antonio Rosa**

9. Descrição Infração  
**-**

10. Coordenadas da Infração  
Geográficas:  WGS  SIRGAS 2000  
Datum:  UTM FUSO 22 23 24  
Latitude: Grau Min. Seg. (6 dígitos)  
Longitude: Grau Min. Seg. (7 dígitos)

11. Embasamento legal  
Artigo: **-** Anexo: **-** Código: **-** Inciso: **-** Alínea: **-** Decreto/ano: **-** Lei / ano: **-** Resolução: **-** DN: **-** Port. Nº: **-** Órgão: **-**

12. Atenuantes / Agravantes  
Atenuantes: **-**  
Agravantes: **-**

13. Reincidência  Genérica  Específica  Não foi possível verificar  Não se aplica

14. Penalidades Aplicadas (Advertência e Multa) e ERP  
Infração: **-** Porte: **-** Penalidade:  Advertência  Multa Simples  Multa Diária Valor: **-**  
ERP: **-** Kg de pescado: **-** Valor ERP por Kg: R\$ **-** Total: R\$ **-**  
Valor total dos Emolumentos de Reposição da Pesca: R\$ **-**  
Valor total das multas: R\$ **225**  
No caso de advertência, o autuado possui o prazo de ..... dias para atender as recomendações constantes no campo 15, sob pena de conversão em multa simples no valor de R\$: **-**

15. Demais penalidades/Recomendações/Observações  
**-**

16. Depositário  
Nome Completo: **Gilson Antonio Rosa** CPF: **-** CNPJ: **-** RG: **-**  
Endereço: Rua, Avenida, etc.: **-** Nº / km: **-** Bairro / Logradouro: **-** Município: **-**  
UF: **-** CEP: **-** Fone: **-** Assinatura: **Gilson Antonio Rosa**

17. Assinaturas  
01. Servidor: (Nome Legível) **Gilson Antonio Rosa** 3º SGT. PM Assinatura do servidor: **Gilson Antonio Rosa**  
02. Autuado/Representante Autuado: (Nome Legível) **MARCO DE ASSINATURAS** Função: **17827-8** Assinatura do Autuado/Representante Legal: **-**



Notificação

Nº 039229 /

04  
EriÓrgão Notificante:  FEAM  IEF  GAM  SUCFIS  SUPRAM  PMMG Auto de Fiscalização nº .....  
 Auto de Infração nº .....  
Boletim de Ocorrência nº .....

Local .....

Data ..... / ..... / .....

**Hipóteses passíveis de notificação:**  Entidade sem fins lucrativos;  Microempresa ou empresa de pequeno porte;  
 Microempreendedor individual;  Agricultor familiar;  Proprietário ou possuidor de imóvel rural de até quatro módulos fiscais;  
 Praticante de pesca amadora;  Pessoa física de baixo poder aquisitivo e baixo grau de instrução.

Nome do Notificado/Empreendimento:

 CPF  CNPJ:Outros dados:  RG  Nome da Mãe  Data de nascimento  Outros

Endereço do Notificado/Empreendimento (correspondência):

Complemento:

Bairro:

Cidade/UF:

Cep.:

Cx. Postal:

Fone:

E-mail:

Local da Infração - Endereço:

Nº/Km/Complemento:

Bairro:

Cidade/UF:

Coordenadas da Infração:

Geográficas:

DATUM:

 WGS  SIRGAS 2000

Latitude: Grau ..... Min ..... Seg .....

Longitude: Grau ..... Min ..... Seg .....

Planas: UTM

FUSO: 22 ..... 23 ..... 24 .....

X: ..... (6 dígitos)

Y: ..... (7 dígitos)

Descrição/Determinações:

Fica V.Sa. (acima identificada) **notificada**, nos termos do Decreto nº 44.844 de 25 de junho de 2008, a ( ) regularizar-se, ( ) dar início ao processo de regularização ambiental de sua atividade, ( ) prestar informações solicitadas ou ( ) cumprir as determinações impostas **no prazo de ( ) dias**, contados desta notificação; V.Sa. deverá comprovar o cumprimento do estabelecido nesta notificação, junto à .....

..... (unid. administrativa e respectivo endereço), **no prazo de ( ) dias**, contados a partir do fim do prazo estabelecido para cumprir as determinações impostas;

O não atendimento ao disposto acima, no prazo estabelecido, importará na lavratura do respectivo auto de infração com aplicação das sanções administrativas cabíveis.

Local:

Data:

Servidor (nome legível):

Masp:

Assinatura do Servidor:

Notificado/Empreendimento (nome legível):

Função/vínculo com o Notificado:

Assinatura do Notificado/Representante Legal:



## BOLETIM DE OCORRÊNCIA

Fl. 1/7

UNIDADE RESPONSÁVEL PELO REGISTRO 3 GP/1 PEL MAMB/16 CIA PM MAMB/BPM MAMB		MUNICÍPIO BURITIS	
UNIDADE DE ÁREA RESPONSÁVEL UNIDADE MILITAR: OUTRAS UNIDADES UNIDADE POLICIAL: DELEGACIA DE POLICIA CIVIL/BURITIS			
DATA DO REGISTRO 09/09/2019 13:53		DESTINATÁRIO DELEGACIA DE POLICIA CIVIL/BURITIS	
<b>ORIGEM DA COMUNICAÇÃO</b>			
COMO FOI SOLICITADO O ATENDIMENTO DA OCORRÊNCIA DEPAROU COM A OCORRENCIA (INICIATIVA)		DATA DA COMUNICAÇÃO 09/09/2019	HORA DA COMUNICAÇÃO 13:52
<b>DADOS DA OCORRÊNCIA / ATIVIDADE</b>			
PROVÁVEL DESCRIÇÃO DA OCORRÊNCIA PRINCIPAL N32301 - EXPLORA FLORESTA VEG ESPECIES AREA COMUNS S/AUT			
ALVO DO EVENTO FAZENDA		TENTADO / CONSUMADO CONSUMADO	
NATUREZA SECUNDARIA 1 N32999 - OUTRAS INFRACOES AMBIENTAIS CONTRA A FLORA		TENTADO / CONSUMADO CONSUMADO	
DATA/HORA DO FATO 09/09/2019 13:52	DATA/HORA DO INÍCIO DO ATENDIMENTO NO LOCAL 09/09/2019 14:15	DATA/HORA FINAL DO ATENDIMENTO 09/09/2019 16:22	DATA/HORA FINAL DO PREENCHIMENTO 09/09/2019 16:23
DESCRIÇÃO DO LUGAR OUTROS - IMOVEIS RURAIS		COMPL DE LOCAL MEDIATO OUTROS - IMOVEIS RURAIS	
DESCRIÇÃO OUTROS LOCAL IMEDIATO FAZENDA RECANTO PAULISTA			
LOCAL (AV., RUA, ETC) FAZENDA RECANTO PAULISTA			
NÚMERO S/N	KM XXXX	COMPLEMENTO XXXX	BAIRRO / VILA ZONA RURAL
MUNICÍPIO BURITIS		UF MG	PAÍS BRASIL
PONTO DE REFERÊNCIA XXXX		LATITUDE XX° XX' XX"	LONGITUDE XX° XX' XX"
TIPO VIA XXXX			
<b>QUALIFICAÇÃO DOS ENVOLVIDOS</b>			
<b>ENVOLVIDO 1</b>			
SEXO MASCULINO	TIPO ENVOLVIMENTO AUTOR	TIPO DE PESSOA FISICA	COD. NATUREZA N32301
DESCRIÇÃO NATUREZA EXPLORA FLORESTA VEG ESPECIES AREA COMUNS S/AUT		TENTADO / CONSUMADO CONSUMADO	
NOME COMPLETO MARIO OZEAS SAMPAIO DOS SANTOS			
NACIONALIDADE BRASILEIRA	DATA NASCIMENTO 12/09/1961	NATURALIDADE / UF LAJINHA / MG	
IDADE APARENTE 57	GRAU DA LESAO GRAU DA LESAO - IGNORADO	ESTADO CIVIL CASADO	
ORIENTAÇÃO SEXUAL IGNORADO	IDENTIDADE DE GÊNERO NAO SE APLICA		
CUTIS BRANCA	OCUPAÇÃO ATUAL PRODUTOR RURAL		
MÃE OCACINA ALMEIDA DOS SANTOS			
PAI JURACI SAMPAIO DOS SANTOS			
TIPO DO DOCUMENTO DE IDENTIFICAÇÃO CARTEIRA DE IDENTIDADE CIVIL			
NÚMERO DOCUMENTO IDENTIDADE 618227	ÓRGÃO EXPEDIDOR SESP - SECRETARIA ESTADO DA SEGURANCA PUBLICA	UF XX	CPF / CNPJ 23536322115
ESCOLARIDADE ENSINO MEDIO COMPLETO (2ª GRAU)			
ENDEREÇO (AV., RUA, ETC) RUA RUA 06 QUADRA 18		NÚMERO 18	KM XXXXX
BAIRRO PARQUE DAS LARANJEIRAS		MUNICÍPIO FORMOSA	UF GO
PAÍS BRASIL		CEP 73813-410	TELEFONE RESIDENCIAL/CELULAR XXXX
PESO ESTIMADO XXXX	ALTURA ESTIMADA XXXX	CALVÍCIE ? XXXX	TELEFONE COMERCIAL/CELULAR XXXX
COR OLHOS XXXX	ESTRABISMO ? XXXX	CABELO XXXX	COR CABELO XXXX
COR OLHOS XXXX		DEFICIÊNCIA FÍSICA XXXX	
AMPUTAÇÃO XXXX			



## BOLETIM DE OCORRÊNCIA

Fl. 2/7

## ENVOLVIDO 1

ATTITUDES/SINAIS DE EMBRIAGUEZ XXXX / XXXX	
SINAIS DE SUBSTÂNCIAS TÓXICAS ? XXXX	SOFRIMENTO MENTAL XXXX
DEFICIÊNCIA AUDIOVISUAL XXXX	
CICATRIZ XXXX	
DEFORMIDADE XXXX	
LOCAL / TIPO TATUAGEM XXXX	
LOCAL / TIPO ACESSÓRIO XXXX	
INFORMAÇÕES COMPLEMENTARES XXXX	
PRISÃO / APREENSÃO SEM PRISAO	HOUVE USO DE ALGEMAS / IMOBILIZAÇÃO DE ENVOLVIDOS ? NÃO

## ENVOLVIDO 2

SEXO MASCULINO	TIPO ENVOLVIMENTO TESTEMUNHA QUE PRESENCIOU OS FATOS	TIPO DE PESSOA FISICA
NOME COMPLETO JOSE DE SOUZA SANTANA JUNIOR		
NACIONALIDADE BRASILEIRA	DATA NASCIMENTO 04/12/1984	NATURALIDADE / UF UNAI / MG
IDADE APARENTE 34	ESTADO CIVIL UNIAO ESTAVEL	
ORIENTAÇÃO SEXUAL IGNORADO	IDENTIDADE DE GÊNERO NAO SE APLICA	
CUTIS PARDA	OCUPAÇÃO ATUAL MILITAR	
MÃE EULALIA CARDOSO DE SANTANA		
PAI JOSE DE SOUZA SANTANA		
TIPO DO DOCUMENTO DE IDENTIFICAÇÃO CARTEIRA DE IDENTIDADE CIVIL		
NÚMERO DOCUMENTO IDENTIDADE 13410497	ÓRGÃO EXPEDIDOR SESP - SECRETARIA ESTADO DA SEGURANCA PUBLICA	UF MG
CPF / CNPJ XXXX		
ESCOLARIDADE ENSINO MEDIO COMPLETO (2ª GRAU)		
ENDEREÇO (AV., RUA, ETC) AVENIDA CENTRAL	NÚMERO 508	KM XXXXX
COMPLEMENTO XXXX		UF MG
BAIRRO CENTRO	MUNICÍPIO BURITIS	UF MG
PAÍS BRASIL	CEP XXXX	TELEFONE RESIDENCIAL/CELULAR XXXX
MILITAR / POLICIAL MILITAR	MATRICULA 1450261	EM SERVIÇO ? SIM
CARGO CABO	UF MG	
ÓRGÃO DE LOTAÇÃO POLICIA MILITAR		
UNIDADE (M2761) 3 GP/1 PEL MAMB/16 CIA PM MAMB/BPM MAMB		

## HISTÓRICO DA OCORRÊNCIA / ATIVIDADE

REALIZAMOS OPERAÇÃO DE FLORA NA REGIÃO DENOMINADA SÃO DOMINGOS, ONDE NA DATA DE 23/08/2019 FISCALIZAMOS UM PONTO DE MONITORAMENTO CONTINUO ID FLO Nº 85970719 NA FAZENDA RECANTO PAULISTA DE PROPRIEDADE DO SR. MARIO OZEIAS SAMPAIO DOS SANTOS, ONDE CONSTATAMOS QUE ESTE REALIZOU UM DESMATE EM UMA ÁREA DE 178;41;00 HA (CENTO E SETENTA E OITO HECTARES E QUARENTA E UM ARES) DE CERRADO CAMPESTRE, DE ESPÉCIES NATIVAS, SEM AUTORIZAÇÃO DO ÓRGÃO AMBIENTAL.

ESTE TAMBÉM EFETUOU A RETIRADA DE PRODUTO DA FLORA, SENDO 1479 METROS CÚBICOS DE LENHA NATIVA, ORIUNDA DO DESMATE, ATRAVÉS DE QUEIMA, SEM AUTORIZAÇÃO DO ÓRGÃO COMPETENTE. O SR. MARIO NÃO SE ENCONTRAVA NA PROPRIEDADE, APENAS SEU CASEIRO ESTE FOI NOTIFICADO CONFORME NOTIFICAÇÃO Nº 039229/2019 E NOS INFORMOU QUE IRIA FAZER CONTATO COM O SR MARIO POIS ESTE MORAVA EM OUTRO ESTADO, INFORMANDO QUE ESTIVEMOS NA SUA PROPRIEDADE.

O SR. MARIO FEZ CONTATO COM ESTE RELATOR INFORMANDO QUE VIRIA HOJE O QUE FOI FEITO.

DIANTE DOS FATOS O SR. MARIO FOI AUTUADO ADMINISTRATIVAMENTE, O MATERIAL LENHOSO APREENHIDO NO LOCAL DA INFRAÇÃO, FICANDO ESTE RESPONSÁVEL, E SUAS ATIVIDADES DE DESMATE E QUEIMA DE MATERIAL LENHOSO FORAM SUSPENSAS NO LOCAL DA INFRAÇÃO ATE QUE SANE SUAS IRREGULARIDADES JUNTO AO ÓRGÃO COMPETENTE.

CONFORME AUTO DE INFRAÇÃO, TERMO DE APREENSÃO E DEPOSITO E TERMO DE SUSPENSÃO DAS ATIVIDADES Nº 184777/2019. COORDENADAS LOCAL DA INFRAÇÃO: 15°06'25,0" -- 46°35'21,0"



## HISTÓRICO DA OCORRÊNCIA / ATIVIDADE

COORDENADAS DA SEDE: 15°06'21,4" -- 46°36'21,2"

## CHECK-LIST ATIVIDADES DA FLORA

1.2.1 EXISTE INTERVENÇÃO/USO DE RECURSOS HÍDRICOS?

( ) SIM (CARACTERIZAR CHECK-LIST RECURSOS HÍDRICOS)  
 ( X ) NÃO

1.3 O EMPREENDIMENTO JÁ FOI OBJETO DE FISCALIZAÇÃO ANTERIOR?

( ) SIM  
 ( ) NÃO  
 ( X ) NÃO FOI POSSÍVEL VERIFICAR

2.4 A PROPRIEDADE POSSUI REGULARIZAÇÃO DE RESERVA LEGAL (TERMO DE COMPROMISSO DE AVERBAÇÃO OU AVERBAÇÃO EM REGISTRO)?

( ) SIM  
 ( ) NÃO  
 ( X ) NÃO FOI POSSÍVEL VERIFICAR

## 4. BIOMA

4.1 QUAL É O BIOMA? (MAPA DO IBGE E/OU LEI FEDERAL Nº 11.428/06)

( ) MATA ATLÂNTICA  
 ( X ) CERRADO

## . INTERVENÇÃO AMBIENTAL.

5.1 HOVE APENAS SUPRESSÃO DE APENAS ÁRVORES ISOLADAS? ( ) SIM ( X ) NÃO

5.1.1 TRATA-SE DE ESPÉCIE ARBÓREA AMEAÇADA DE EXTINÇÃO, IMUNES DE CORTE, DE CORTE RESTRITO OU OBJETO DE ESPECIAL PROTEÇÃO? ( ) SIM ( X ) NÃO

5.1.2 TRATA-SE DE ESPÉCIE ARBÓREA COMUM? ( X ) SIM ( ) NÃO

5.1.2.1 CITAR QUANTIDADE: ( )

5.2 HOVE SUPRESSÃO DE VEGETAÇÃO? ( X ) SIM ( ) NÃO

5.2.1.2 CERRADO

5.2.1.2.1 TIPO

( ) CAMPO  
 ( X ) CAMPO CERRADO  
 ( ) CERRADO STRICTO SENSU  
 ( ) CERRADÃO  
 ( ) VEREDA DE ENCOSTA  
 ( ) VEREDA DE SUPERFÍCIE APLAINADA  
 ( ) VEREDA VÁRZEA

ÁREA (HECTARES): 177;41;00

5.3 HOVE INTERVENÇÃO EM ÁREA DE PRESERVAÇÃO PERMANENTE? ( ) SIM ( X ) NÃO

5.3.1 INDICAR A QUANTIDADE DE APP POR TIPO: ; ; .

5.3.2.1 CITAR:

5.4 HOVE RENDIMENTO LENHOSO? ( X ) SIM ( ) NÃO

5.4.1 É POSSÍVEL MENSURAR O RENDIMENTO LENHOSO? ( X ) SIM ( ) NÃO (IR PARA ITEM 5.4.2)

5.4.1.1 QUAL? 1479 M<sup>3</sup> APREENDIDOS E FORAM RETIRADOS 1479<sup>3</sup> ATRAVÉS DA QUEIMA.

5.5 A ÁREA ONDE HOVE A INTERVENÇÃO APRESENTA INDÍCIOS DE PROCESSOS EROSIVOS? ( ) SIM ( X ) NÃO

## Perícia Técnica

PERÍCIA TÉCNICA COMPARECEU?	PREFIXO DA VIATURA	PLACA DA VIATURA	PERITO (MATRÍCULA - NOME)
NÃO	XXXX	XXXX	XXXX - XXXX

MOTIVO DO NÃO COMPARECIMENTO  
 XXXX

## VIATURAS

## VIATURA 1

TIPO DA VIATURA	ÓRGÃO
PRINCIPAL	POLÍCIA MILITAR

DESCRIÇÃO/OBSERVAÇÃO

CAMIONETA -

PLACA	PREFIXO/ÓRGÃO	REGISTRO GERAL	PREFIXO PADRÃO	PROBLEMAS DURANTE O ATENDIMENTO
HNH1933	PM	19411	XXXX	XXXX

DIGITADOR: PM1178276

REGISTRO PENDENTE DE RECIBO ELETRÔNICO

GERADO POR: PM1178276

09/09/2019 16:25

Registro sujeito a alterações até o dia 10/09/2019 16:23



## BOLETIM DE OCORRÊNCIA

Fl. 4/7

## VIATURA 1

## MILITARES/POLICIAIS INTEGRANTES

## MILITAR/POLICIAL INTEGRANTE

NUM VIATURA 1	MATRÍCULA 1178276	CARGO 3 SARGENTO
NOME COMPLETO GILSON ANTONIO ROSA		
CORPORAÇÃO POLICIA MILITAR		
UNIDADE 3 GP/1 PEL MAMB/16 CIA PM MAMB/BPM MAMB		Hipotecado? NÃO

## MILITAR/POLICIAL INTEGRANTE

NUM VIATURA 1	MATRÍCULA 1450261	CARGO CABO
NOME COMPLETO JOSE DE SOUZA SANTANA JUNIOR		
CORPORAÇÃO POLICIA MILITAR		
UNIDADE 3 GP/1 PEL MAMB/16 CIA PM MAMB/BPM MAMB		Hipotecado? NÃO

## DADOS PARA CONTROLE INTERNO/RELATOR DA OCORRÊNCIA

UNIDADE 3 GP/1 PEL MAMB/16 CIA PM MAMB/BPM MAMB	
MATRÍCULA 1178276	NOME COMPLETO GILSON ANTONIO ROSA
CARGO 3 SARGENTO	
CORPORAÇÃO POLICIA MILITAR	
ASSINATURA:	

RECIBO DA AUTORIDADE A QUE SE DESTINA OU SEU AGENTE / AUXILIAR POLICIAL  
OU RECIBO DO RESPONSÁVEL CIVIL

## DESTINATÁRIO / RECIBO 1

Recebi o "Boletim de Ocorrência" de Número BO XXXX e Número de REDS 2019-043850282-001 para conhecimento e providências, bem como as pessoas, materiais, objetos, animais, substâncias e/ ou documentos que, existindo, estejam descritos ou assinalados neste documento.

DATA XXXX	HORA XXXX	MATRÍCULA XXXX	NOME XXXX
CARGO XXXX			
ÓRGÃO/UF POLICIA CIVIL / MG			
UNIDADE DELEGACIA DE POLICIA CIVIL/BURITIS			
PROVIDÊNCIA A SER TOMADA PELA AUTORIDADE XXXX			
ITENS ENTREGUES A ESTE DESTINATÁRIO XXXX			
ASSINATURA			

RECIBO GERADO POR: PM1178276 - GILSON ANTONIO ROSA	DATA DE CRIAÇÃO DO RECIBO: 09/09/2019 15:35
---	--

## DESTINATÁRIO / RECIBO 2

DATA 09/09/2019	HORA 14:15	MATRÍCULA XXXX	NOME MARIO OZEAS SAMPAIO DOS SANTOS
ÓRGÃO/UF TERCEIRO COMO DEPOSITARIO - TD / MG			
- MAT. OU PROD. AMBIENTAL 1			



## BOLETIM DE OCORRÊNCIA

FI. 5/7

ASSINATURA

RECIBO GERADO POR:

PM1178276 - GILSON ANTONIO ROSA

DATA DE CRIAÇÃO DO RECIBO:

09/09/2019 15:36

## ANEXO MEIO AMBIENTE

NOME DO LOCAL

FAZENDA RECANTO PAULISTA

BACIA HIDROGRÁFICA

RIO SAO FRANCISCO

DESCRIÇÃO DA AÇÃO

REPRESSIVA

XXXX

## AUTUAÇÕES E PROCEDIMENTOS

## AUTUAÇÃO/PROCEDIMENTO 1

ENVOLVIDO NR.	NATUREZA DA AUTUAÇÃO	Nº DO AUTO DE INFRAÇÃO - AI	VALOR DO AUTO DE INFRAÇÃO (R\$)
1	EXPLORA FLORESTA VEG ESPECIES AREA COMUNS S/AUT	184777/2019	587.308,54
Nº DO TERMO DE EMBARGO E INTERDIÇÃO - TEI	Nº DO TERMO DE APREENSÃO E DEPÓSITO - TAD	Nº DA GUIA DE RECOLHIMENTO - GR	VALOR DO ERF (R\$)
184777/2019	184777/2019	XXXX	XXXX

NÚMEROS DOS TERMOS DE DOAÇÃO E SOLTURA - TDS

XXXX

Nº DA NOTIFICAÇÃO - NOT

XXXX

NOTIFICAÇÃO PARA DATA

XXXX

NOTIFICAÇÃO PARA HORA

XXXX

LOCAL PARA COMPARECIMENTO DO NOTIFICADO

XXXX

FORMULÁRIOS UTILIZADOS

SEMAD - IEF

DESCRIÇÃO OUTROS

XXXX

## MATERIAIS / PRODUTOS

## MATERIAL 1

ENVOLVIDO NR.	SITUAÇÃO	QUANTIDADE	UNIDADE P / V
1	APREENDIDO	1479	METRO CUBICO

OBJETO

LENHA

INFORMAÇÕES COMPLEMENTARES

FICAM APREENDIDOS 1479 M<sup>3</sup> DE LENHA NATIVA NO LOCAL DA INFRAÇÃO.





BOLETIM DE OCORRÊNCIA

Fl. 6/7

FOTOS DE MEIO AMBIENTE

FOTO MEIO AMBIENTE 1



FOTO MEIO AMBIENTE 1



11  
Clu



SISTEMA INTEGRADO DE DEFESA SOCIAL - POLICIA MILITAR Nº 2019-043850282-001

BOLETIM DE OCORRÊNCIA FI. 777

FOTO MEIO AMBIENTE 1



\*\*\*\*\* FIM DOS ANEXOS: O RESTANTE DA PÁGINA DEVE SER INUTILIZADO. \*\*\*\*\*

\*\*\*\*\* FIM DO REGISTRO: O RESTANTE DA PÁGINA DEVE SER INUTILIZADO. \*\*\*\*\*

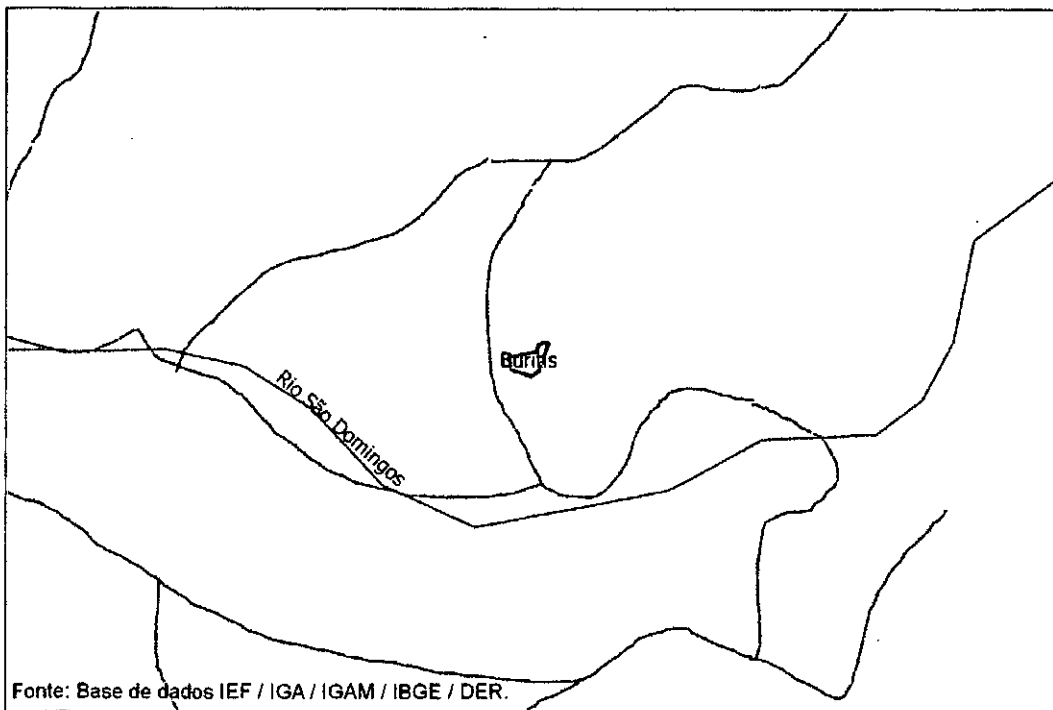
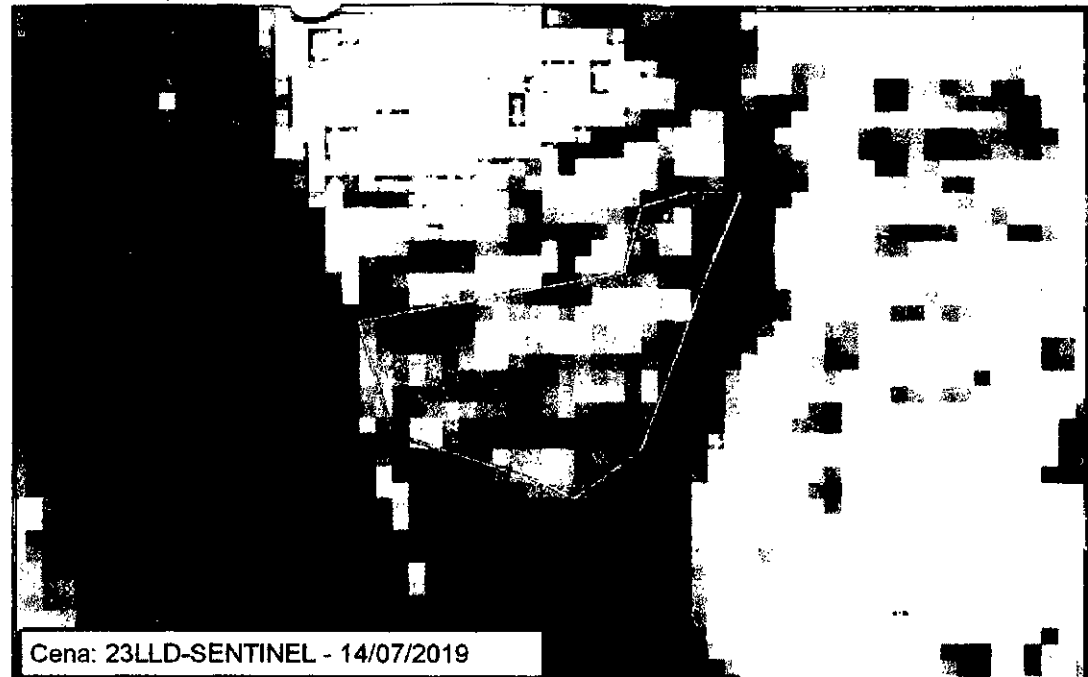
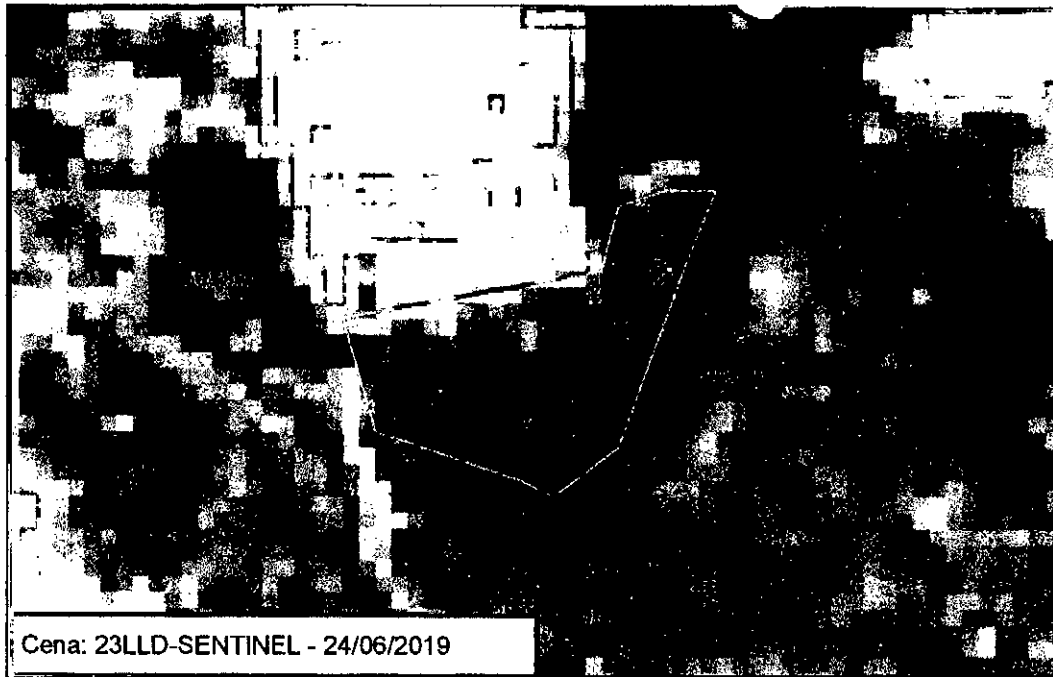

**Legenda:**

- Desmatamentos
- Municípios
- Estradas Acessos
- Ferrovias
- Hidrografia
- Rodovias
- Mata Atlântica
- UC - Proteção Integral
- UC - Uso Sustentável
- Localiz. Desmatamentos

Escala:  
1:4.545



Sistema de Referência: EPSG: 102033 - South America Albers Equal Area Conic

**Município: Buritis**

Id Nº: 85970719 - 07/2019

**Área (ha).....: 2.1702**  
 Coordenadas ....: 46° 35' 21,048" O / 15° 6' 25,012"  
 Bioma .....: CERRADO  
 NuFis...: Noroeste  
 Cia PM : 16

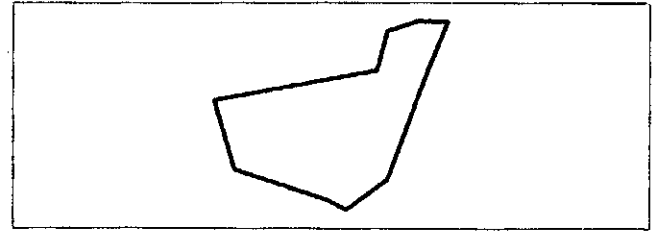

Elaboração: 30/7/2019

Gerência de Monitoramento Territorial e Geoinformação  
 Diretoria de Controle, Monitoramento e Geotecnologia  
 Instituto Estadual de Florestas

12