



Sisema

Sistema Estadual de Meio Ambiente
e Recursos Hídricos

EXECUÇÃO DO PROJETO DE PROTEÇÃO DA MATA ATLÂNTICA EM MINAS GERAIS - PROMATA FASE II

Reunião CPB: 25/06/2018

feam
FUNDAÇÃO ESTADUAL
DO MEIO AMBIENTE

IEF
INSTITUTO ESTADUAL DE FLORESTAS

Igam
Instituto Mineiro de Gestão das Águas

**MINAS
GERAIS**
DIÁLOGO EQUILÍBRIO TRABALHO

Área de Abrangência do PROMATA II - Áreas Focais

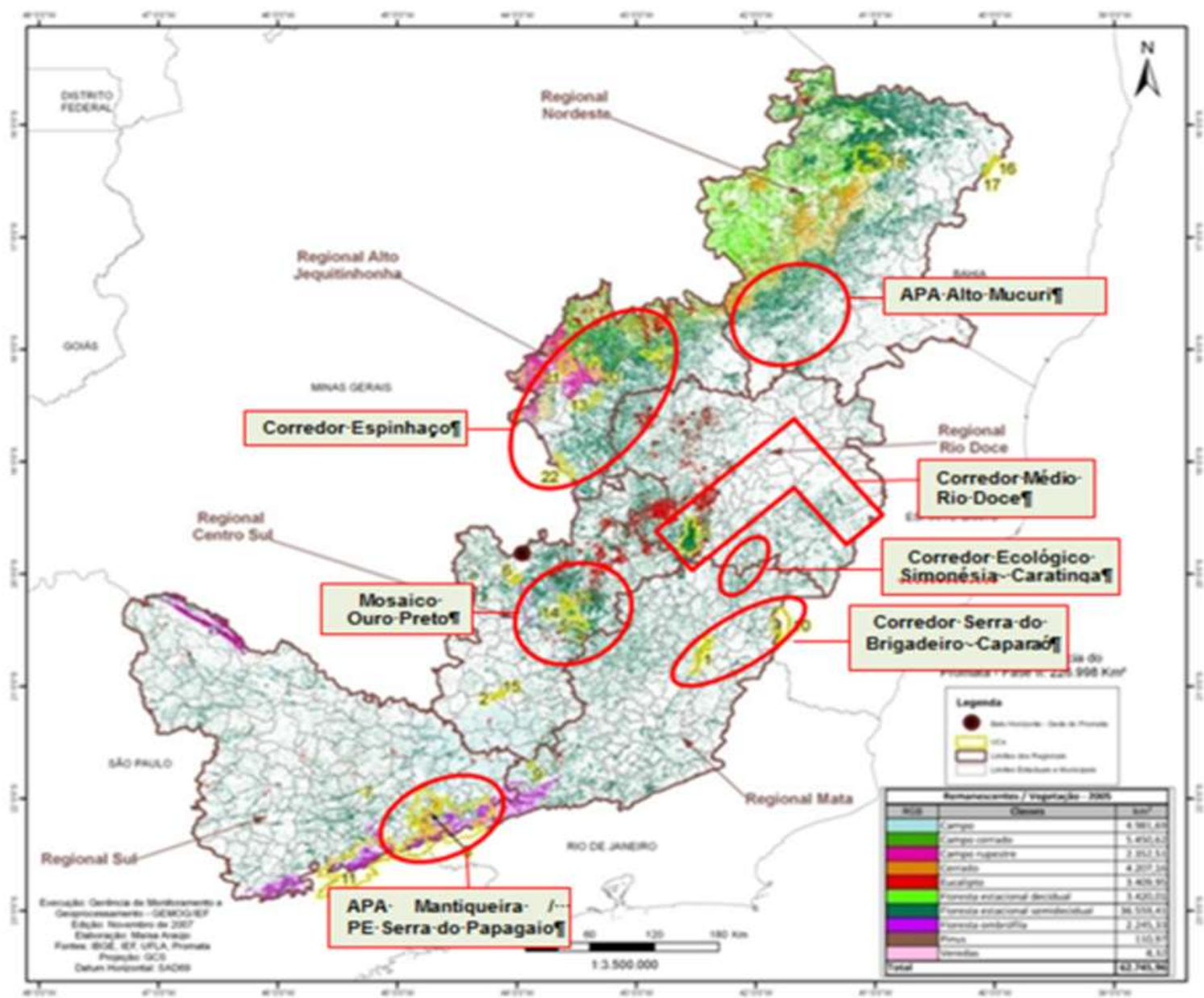

Componentes - PROMATA II

Fortalecimento das Unidades de Conservação



Coordenação, Monitoria e Avaliação



Monitoramento, Fiscalização e Controle

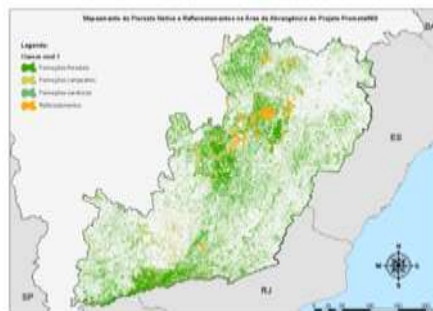

Prevenção e Combate a Incêndios Florestais



Desenvolvimento Sustentável no Entorno das Unidades de Conservação



Execução do Fundo de Disposição – 2012 - 2017

Prestação de Contas							Execução	
Nr.	Valor R\$	Valor EUR	Nº processos de aqui.	Data	Total R\$	Total EUR	Ano	acum. % em €
1ª	549.691,83	211.745,70	11	31.07.2014	729.542,27	281.025,53	2014	5,56
2ª	179.850,44	69.279,83	4	09.12.2014				
3ª	203.346,05	82.741,16	6	17.07.2015	825.897,56	322.552,99	2015	11,94
4ª	622.551,51	239.811,83	4	08.10.2015				
5ª	1.357.183,91	319.037,12	15	31.03.2016	2.244.111,30	527.529,69	2016	22,38
6ª	886.927,39	208.492,57	5	30.09.2016				
7ª	1.132.384,68	266.192,92	11	30.06.2017	1.398.849,08	328.831,47	2017	27,93
8ª	206.201,30	48.472,33	3	30.09.2017				
9ª	60.263,10	14.166,22	9	30.12.2017				
TOTAL	5.198.400,21	1.459.939,68	68		5.198.400,21	1.459.939,68		27,93

Execução Financeira Anual FD - Euro

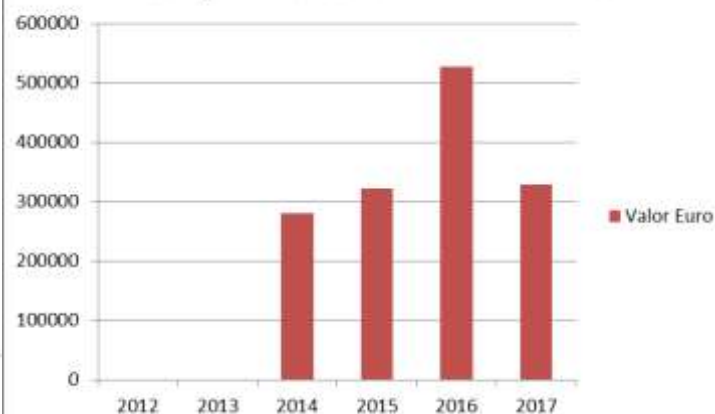

Execução do Fundo de Disposição – 2012 - 2017

Categorias de Despesa do Fundo de Disposição - EURO

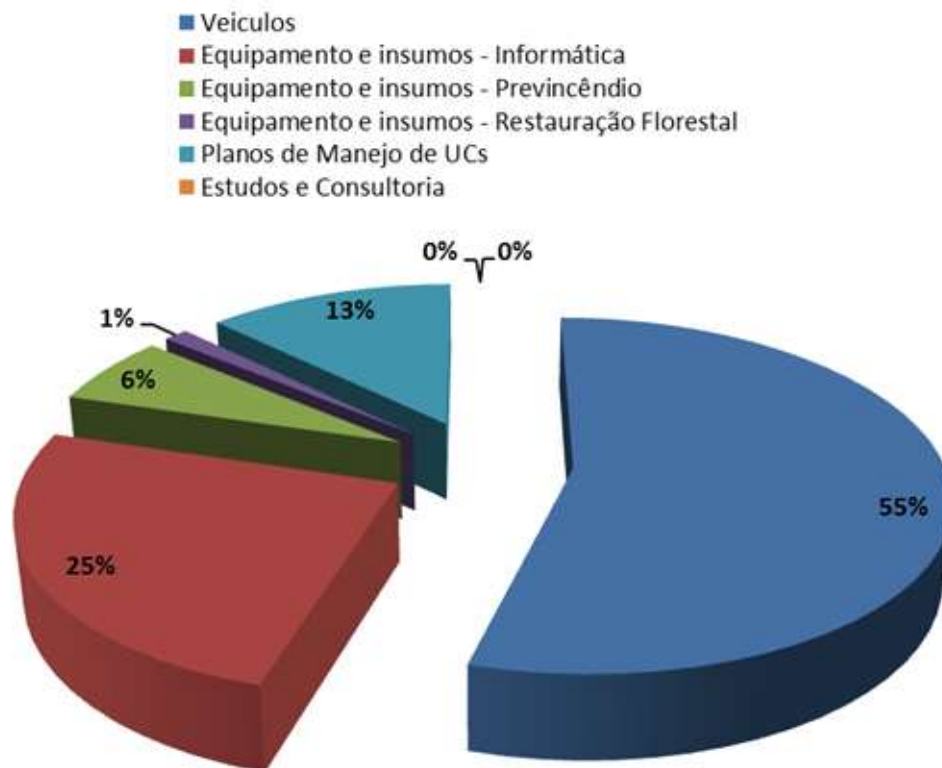

Execução do Fundo Suplementar – 2012 - 2017

Categoria de Despesa - Fundo Suplementar 2012 -17	R\$	%	€
Infraestrutura e Projeto	777.043,45	52,52	236.420,94
Equipamentos	46.012,53	3,11	16.021,00
Estudos, Consultoria e Auditoria	468.279,53	31,65	147.271,11
Participação em eventos e seminários / capacitação	100.737,34	6,81	28.902,98
Apoio na realização de eventos	61.016,82	4,12	18.673,40
Produção de material de comunicação	26.293,71	1,78	7.645,48
	1.479.383,38	100,00	454.934,91

Investimentos Fundo Suplementar - R\$ (2012 a 2017)

- Infraestrutura e Projeto
- Estudos, Consultoria e Auditoria
- Apoio na realização de eventos
- Equipamentos
- Participação em eventos e seminários / capacitação
- Produção de material de comunicação

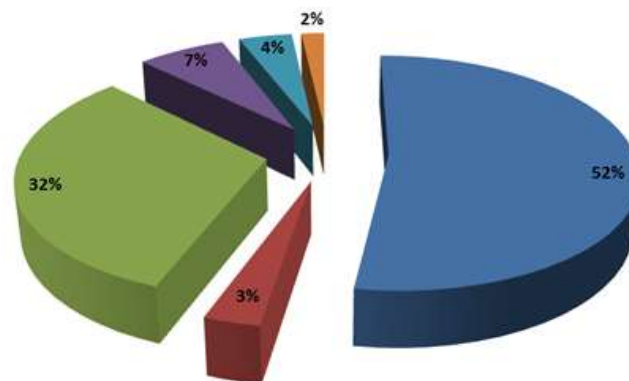

Principais Ações Previstas para 2018

- **Modernização de 03 viveiros de produção de mudas** – Implantação de canteiros suspensos nos viveiros de Ubá, Governador Valadares e Lavras.



Principais Ações Previstas para 2018

- **Aquisição de contêineres (escritórios/almoxarifado) para unidades de conservação** – Serão atendidas 08 unidades de conservação na região da mata atlântica (P.E. Biribiri, P.E. Serra do Intendente, P.E. Serra do Papagaio, P.E. Serra da Boa Esperança, APA São José, APA Rio Machado, REVS Libélulas da Serra de São José e MONA do Lajeado e Serra do Raio).
- **Estudos Técnicos para Modelagem Operacional e Financeira para delegação de serviços de apoio à visitação pública no Parque Estadual do Itacolomi.**
- **Aquisição de computadores e servidores de dados para atendimento às 07 unidades regionais do IEF.**

Principais Ações Previstas para 2018

- **Avaliação de Oportunidades de Restauração e elaboração de Plano Estratégico para a Restauração no Corredor Ecológico Sossego Caratinga e na APA Alto Mucuri** – A primeira oficina foi realizada no dia 16/05 na região da APA Alto Mucuri e no dia 22/05 foi realizada a primeira oficina na região do Corredor Ecológico Sossego Caratinga.
- **Monitoramento e Sistematização de Experiências em Restauração Florestal** – Serão monitoradas áreas já fomentadas pelo IEF e alguns parceiros - avaliação qualitativa da recuperação da área e também as lições aprendidas – Em fase de levantamento das áreas.

Principais Ações Previstas para 2018

- **Construção do Marco Legal e Manual Técnico do Programa de Regularização Ambiental – PRA e seus instrumentos** – Serão tratados todos os instrumentos do PRA: Cadastro Ambiental Rural – CAR, Cota de Reserva Ambiental – CRA, Termos de Compromisso e PRADA.
- **Mapeamento da cobertura vegetal e uso do solo na área de abrangência da Mata Atlântica circunscrita a Minas Gerais** – Em fase de assinatura do contrato – Se estenderá até 2019.



Principais Ações Previstas para 2018

- **Planejamento sistemático da conservação e restauração da biodiversidade e dos serviços ambientais dos biomas cerrado, caatinga e mata atlântica em minas gerais – Em fase de construção do plano de trabalho – Se estenderá até 2019 (parte dos recursos é do IEF).**
- **Aquisição de materiais para cercamento/recuperação de 700 hectares.**
- **Aquisição de materiais para o Previncêndio.**





Sisema

Sistema Estadual de Meio Ambiente
e Recursos Hídricos

OBRIGADO !

Fernanda Teixeira

Coordenadora Geral - Promata II - IEF
Fernanda.teixeira@meioambiente.mg.gov.br
Tel.: (31) 3915 1377

Juliana Costa Chaves

Gerente Mata Atlântica / DDCF
juliana.chaves@meioambiente.mg.gov.br
Tel.: (31) 3915 1350

Hans Christian Schmidt

Consultor Internacional - GFA Consulting Group
Promata II - SEMAD / IEF / KfW
hans.schmidt@meioambiente.mg.gov.br
Tel.: (31) 3915 1630, Celular: (31) 9953 8566

Luciana Medeiros Alves

Consultora Nacional - GFA Consulting Group
Promata II - SEMAD / IEF / KfW
luciana.alves@meioambiente.mg.gov.br
Tel.: (31) 3915 1358, Celular: (31) 99205-3355

