



BOLETIM DE Ocorrência

BO NÚMERO

M3171-2017-0000095

Fl. 1/7

UNIDADE RESPONSÁVEL PELO REGISTRO 4 GP MAMB/4 PEL PM MAT/16 CIA PM IND MAT				MUNICÍPIO BONFINOPOLIS DE MINAS			
UNIDADE DE ÁREA RESPONSÁVEL UNIDADE MILITAR: 4 PEL PM/93 CIA PM/28 BPM UNIDADE POLICIAL: 4ª DELEGACIA POLICIA CIVIL/BONFINOPOLIS DE MINAS							
DESTINATÁRIO NRRR JOÃO PINHEIRO				DATA DO REGISTRO 15/02/2017 14:54			
<b>ORIGEM DA COMUNICAÇÃO</b>							
COMO FOI SOLICITADO O ATENDIMENTO DA OCORRÊNCIA DEPAROU COM A OCORRENCIA (INICIATIVA)				DATA DA COMUNICAÇÃO 15/02/2017		HORA DA COMUNICAÇÃO 09:40	
<b>DADOS DA OCORRÊNCIA</b>							
PROVÁVEL DESCRIÇÃO DA OCORRÊNCIA PRINCIPAL EXPLORA FLORESTA VEG ESPECIES AREA COMUNS S/AUT							
COD. PRINCIPAL N32301		TENTADO / CONSUMADO CONSUMADO		ALVO DO EVENTO FAZENDA			
DATA/HORA DO FATO 15/02/2017 09:30		DATA/HORA DO INÍCIO DO ATENDIMENTO NO LOCAL XXXX XXXX		DATA/HORA FINAL DO ATENDIMENTO 15/02/2017 15:51		DATA/HORA FINAL DO PREENCHIMENTO 15/02/2017 15:52	
DESCRIÇÃO DO LUGAR FAZENDA							
LOCAL (AV., RUA, ETC) FAZENDA BOA ESPERANÇA							
NÚMERO S/N		KM XXXX		COMPLEMENTO XXXX		BAIRRO / VILA XXXX	
MUNICÍPIO BONFINOPOLIS DE MINAS				UF MG		PAÍS BRASIL	
PONTO DE REFERÊNCIA XXXX				LATITUDE -16° 23' 1,71"		LONGITUDE -46° 17' 47,01"	
TIPO VIA XXXX				MEIO UTILIZADO OUTROS MEIOS			
CAUSA PRESUMIDA XXXX							
<b>QUALIFICAÇÃO DOS ENVOLVIDOS</b>							
<b>ENVOLVIDO 1</b>							
TIPO DE PESSOA FÍSICA		COD. NATUREZA N32301		TENTADO / CONSUMADO CONSUMADO		SEXO MASCULINO	
DESCRIÇÃO NATUREZA EXPLORA FLORESTA VEG ESPECIES AREA COMUNS S/AUT				TIPO ENVOLVIMENTO AUTOR			
NOME COMPLETO AGUIMAR AUGUSTO DA SILVA							
APELIDOS XXXX							
NACIONALIDADE BRASILEIRA				DATA NASCIMENTO 02/12/1940		NATURALIDADE / UF PAINEIRAS / MG	
IDADE APARENTE 76		GRAU DA LESÃO SEM LESOES APARENTES				ESTADO CIVIL SEPARADO JUDICIALMENTE	
ORIENTAÇÃO SEXUAL HETEROSSEXUAL				IDENTIDADE DE GÊNERO NÃO SE APLICA			
CUTIS BRANCA				OCUPAÇÃO ATUAL XXXX			
RELAÇÃO VÍTIMA / AUTOR XXXX							
MÃE FERMINA LOURENCO PEREIRA							
PAI LUIZ AUGUSTO DA SILVA							
TIPO DO DOCUMENTO DE IDENTIFICAÇÃO CARTEIRA DE IDENTIDADE CIVIL							
NÚMERO DOCUMENTO IDENTIDADE 1558765				ÓRGÃO EXPEDIDOR SESP - SECRETARIA ESTADO DA SEGURANCA PUBLICA		UF / CNPJ MG / 07522762634	
ESCOLARIDADE ESCOLARIDADE - IGNORADA							
ENDEREÇO (AV., RUA, ETC) RUA MONTE CARMELO				NÚMERO 355		KM XXXXX	
BAIRRO NOSSA SENHORA APARECIDA				MUNICÍPIO UNAI		COMPLEMENTO XXXX	
PAÍS BRASIL				CEP XXXX		TELEFONE RESIDENCIAL/ CELULAR XXXX	
PESO ESTIMADO XXXX		ALTURA ESTIMADA XXXX		CALVIE ? XXXX		TELEFONE COMERCIAL/ CELULAR (38) 9962-6540	
COR OLHOS XXXX		ESTRABISMO ? XXXX		CABELO XXXX		COR CABELO XXXX	
COR OLHOS XXXX				DEFICIÊNCIA FÍSICA XXXX			

Pag.: 3

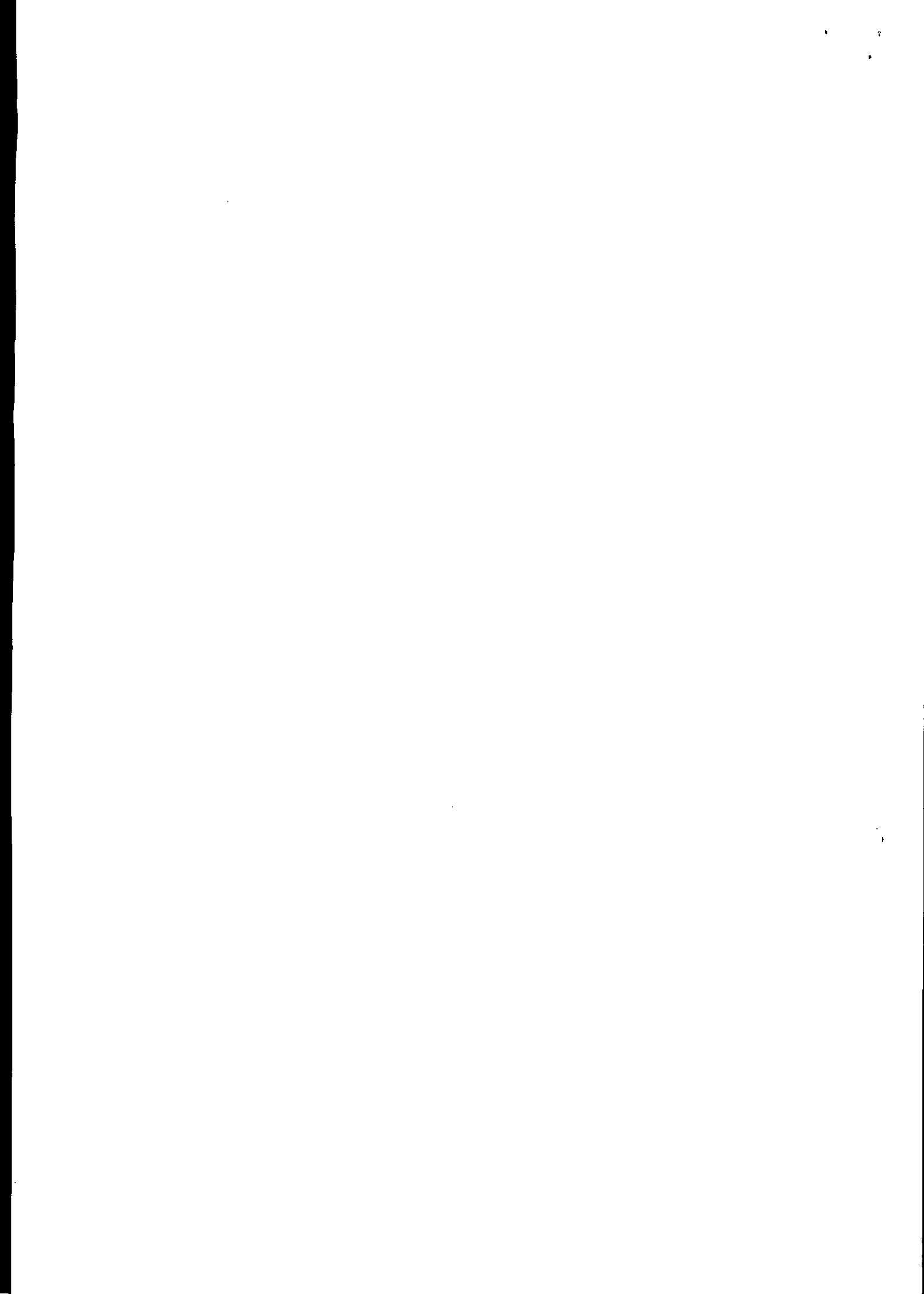



BOLETIM DE OCORRÊNCIA

BO NÚMERO

M3171-2017-0000095

Fl. 2/7

## ENVOLVIDO 1

AMPUTAÇÃO XXXX	
ATTITUDES/SINAIS DE EMBRIAGUEZ XXXX / XXXX	
SINAIS DE SUBSTÂNCIAS TÓXICAS ? XXXX	SOFRIMENTO MENTAL XXXX
DEFICIÊNCIA AUDIOVISUAL XXXX	
CICATRIZ XXXX	
DEFORMIDADE XXXX	
LOCAL / TIPO TATUAGEM XXXX	
LOCAL / TIPO ACESSÓRIO XXXX	
INFORMAÇÕES COMPLEMENTARES XXXX	
PRISÃO / APREENSÃO SEM PRISAO	HOUE USO DE ALGEMAS / IMOBILIZAÇÃO DE ENVOLVIDOS ? NAO

Pag.: 4

## ENVOLVIDO 2

TIPO DE PESSOA FISICA	COD. NATUREZA N32301	TENTADO / CONSUMADO CONSUMADO	SEXO MASCULINO	TIPO ENVOLVIMENTO TESTEMUNHA DA AÇÃO DOS POLICIAIS/BOMBEIROS
DESCRIÇÃO NATUREZA EXPLORA FLORESTA VEG ESPECIES AREA COMUNS S/AUT				
NOME COMPLETO ILDEU VIEIRA DA SILVA				
APELIDOS XXXX				
NACIONALIDADE BRASILEIRA		DATA NASCIMENTO 24/02/1972	NATURALIDADE / UF BONFINOPOLIS DE MINAS / MG	
IDADE APARENTE 44	GRAU DA LESÃO XXXX	ESTADO CIVIL SOLTEIRO		
ORIENTAÇÃO SEXUAL IGNORADO		IDENTIDADE DE GÊNERO NAO SE APLICA		
CUTIS PARDA		OCUPAÇÃO ATUAL XXXX		
RELAÇÃO VÍTIMA / AUTOR XXXX				
MÃE GERALDA VIEIRA DA SILVA				
PAI ANISIO VIEIRA DA SILVA				
TIPO DO DOCUMENTO DE IDENTIFICAÇÃO CARTEIRA DE IDENTIDADE CIVIL				
NÚMERO DOCUMENTO IDENTIDADE 10612455		ÓRGÃO EXPEDIDOR SESP - SECRETARIA ESTADO DA SEGURANCA PUBLICA	UF MG	CPF / CNPJ 05079771658
ESCOLARIDADE ESCOLARIDADE - IGNORADA				
ENDEREÇO (AV., RUA, ETC) FAZENDA BOA ESPERANCA		NÚMERO 0	KM XXXXX	COMPLEMENTO XXXX
BAIRRO XXXX	MUNICÍPIO BONFINOPOLIS DE MINAS			UF MG
PAÍS BRASIL	CEP XXXX	TELEFONE RESIDENCIAL/ CELULAR XXXX		TELEFONE COMERCIAL/ CELULAR XXXX
PRISÃO / APREENSÃO XXXX				

## HISTÓRICO DA OCORRÊNCIA

NESTA DATA, DURANTE PATRULHAMENTO NA REGIAO DA FAZENDA BOA ESPERANÇA, QUANDO ESTA GUARNIÇÃO VISUALIZOU UMA SUPRESSÃO VEGETAL QUE PODERIA SE TRATAR DE DESMATE. DESLOCAMOS ATE A SEDE DA REFERIDA FAZENDA E EM CONTATO COM O SENHOR AGUIMAR AUGUSTO DA SILVA, PROPRIETÁRIO DA FAZENDA, NOS RELATOU QUE HAVIA REALIZADO DOIS DESMATES NA AREA DA FAZENDA, E AINDA, QUE NÃO POSSUIA AUTORIZAÇÃO DO ORGÃO AMBIENTAL PARA REALIZAR TAIS DESMATES. DURANTE AÇÃO POLICIAL, FOI PROCEDIDA MEDIÇÃO DO LOCAIS, SENDO O PRIMEIRO NAS COORDENADAS S16° 23 22 W046° 14 28, COM 07:7305 HECTARES DE AREA DE FORMAÇÃO CAMPESTRE DESMATADA E RENDIMENTO DE 193,26 ESTEREOS DE MATERIAL LENHOSO, QUE FICA APREENDIDO E O AUTUADO COMO DEPOSITÁRIO FIEL. E O SEGUNDO COORDENADAS S16° 23 12 W046° 14 24 COM 16:4708 HECTARES DE AREA DE FORMAÇÃO FLORESTAL DESMATADA E RENDIMENTO LENHOSO DE 411,77 ESTEREOS FICANDO O AUTUADO COMO DEPOSITÁRIO FIEL DO REPERIDO MATERIAL. TODA A AREA FOI SUSPENSA ATÉ A REGULARIZAÇÃO JUNTO AO ORGÃO AMBIENTAL.





BOLETIM DE OCORRÊNCIA

BO NÚMERO

M3171-2017-0000095

FI. 3/7

## HISTÓRICO DA OCORRÊNCIA

## MODO DA AÇÃO CRIMINOSA

XXXX

Pag.: 5

## Perícia Técnica

PERÍCIA TÉCNICA COMPARECEU?	PREFIXO DA VIATURA	PLACA DA VIATURA	PERITO (MATRÍCULA - NOME)
NÃO	XXXX	XXXX	XXXX - XXXX

MOTIVO DO NÃO COMPARECIMENTO

XXXX

## VIATURAS

## VIATURA 1

TIPO DA VIATURA	ÓRGÃO
PRINCIPAL	POLICIA MILITAR

DESCRIÇÃO / OBSERVAÇÃO

AUTOMOVEL DE SERVIÇO -

PLACA	PREFIXO / ÓRGÃO	REGISTRO GERAL	PREFIXO PADRÃO	PROBLEMAS DURANTE O ATENDIMENTO
NXX1443	PM	19828	PMRV19828	XXXX

DESCRIÇÃO DO PROBLEMA

XXXX

## MILITARES/POLICIAIS INTEGRANTES

## MILITAR/POLICIAL INTEGRANTE

NUM VIATURA	MATRÍCULA	CARGO
1	1192798	3 SARGENTO

NOME COMPLETO

JOSE VICENTE SANTANA DE MELO

CORPORAÇÃO

POLICIA MILITAR

UNIDADE

4 GP MAMB/4 PEL PM MAT/16 CIA PM IND MAT

## MILITAR/POLICIAL INTEGRANTE

NUM VIATURA	MATRÍCULA	CARGO
1	1563279	SOLDADO DE 1 CLASSE

NOME COMPLETO

LEANDRO FRANCISCO PIRES NETO

CORPORAÇÃO

POLICIA MILITAR

UNIDADE

4 GP MAMB/4 PEL PM MAT/16 CIA PM IND MAT

## MILITAR/POLICIAL INTEGRANTE

NUM VIATURA	MATRÍCULA	CARGO
1	1564442	SOLDADO DE 1 CLASSE

NOME COMPLETO

EDIMAR FIGUEREDO DE SOUSA

CORPORAÇÃO

POLICIA MILITAR

UNIDADE

4 GP MAMB/4 PEL PM MAT/16 CIA PM IND MAT

## RESPONSÁVEL PELA APREENSÃO/PRISÃO/CONDUÇÃO

UNIDADE
XXXX

MATRÍCULA	NOME COMPLETO
XXXX	XXXX

CARGO	OS PRESOS APREENDIDOS FORAM INFORMADOS DOS SEUS DIREITOS?
XXXX	XXXX

CORPORAÇÃO
XXXX

ASSINATURA:

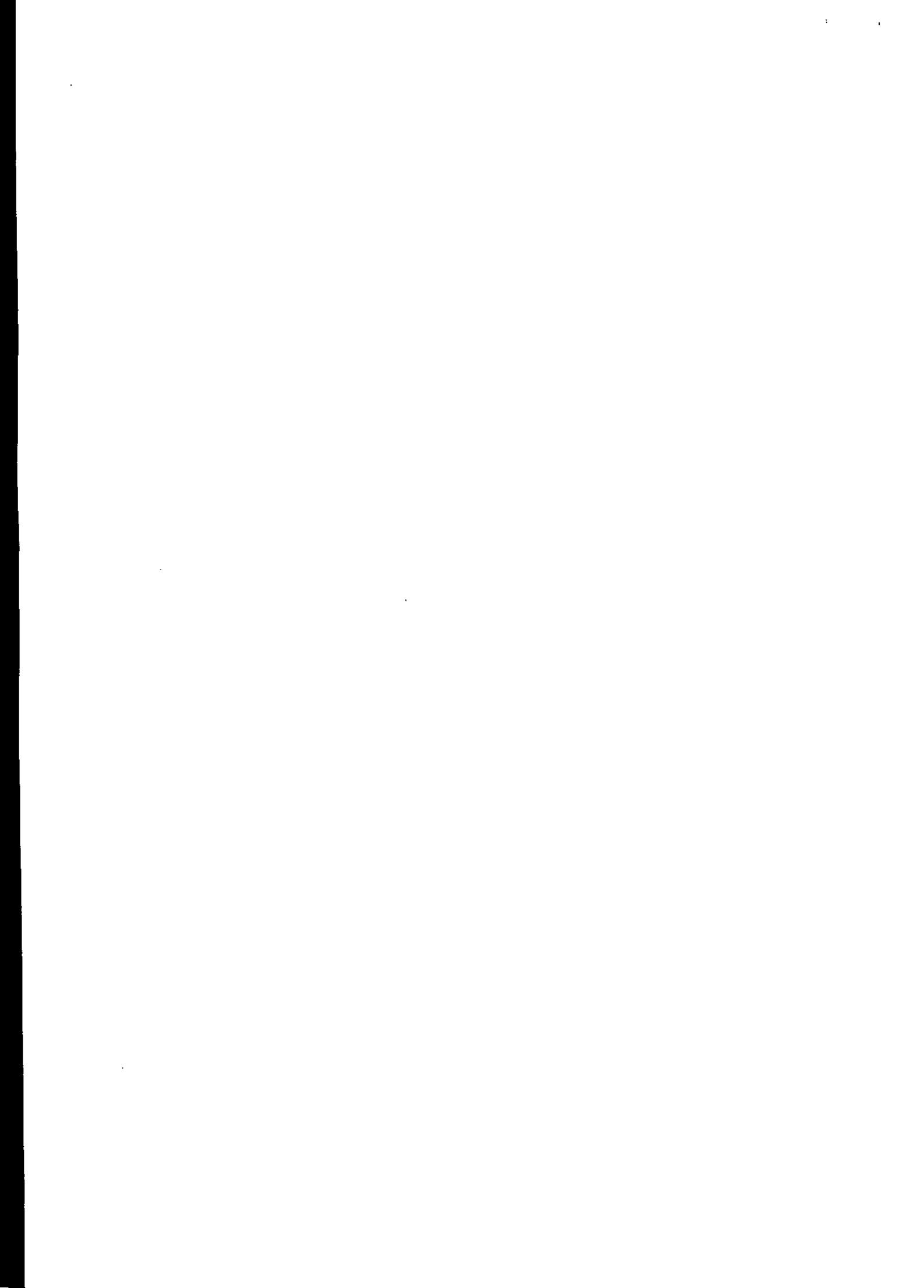



BOLETIM DE OCORRÊNCIA

BO NÚMERO

M3171-2017-0000095

FI. 4/7

## DADOS PARA CONTROLE INTERNO/RELATOR DA OCORRÊNCIA

UNIDADE	4 GP MAMB/4 PEL PM MAT/16 CIA PM IND MAT		
MATRÍCULA	1564442	NOME COMPLETO	EDIMAR FIGUEREDO DE SOUSA
CARGO	SOLDADO DE 1 CLASSE		
CORPORAÇÃO	POLICIA MILITAR		
ASSINATURA:			

Pag: 6

RECIBO DA AUTORIDADE A QUE SE DESTINA OU SEU AGENTE / AUXILIAR POLICIAL  
OU RECIBO DO RESPONSÁVEL CIVIL

## DESTINATÁRIO / RECIBO 1

Recebi o "Boletim de Ocorrência" de Número BO M3171-2017-0000095 e Número de REDS 2017-003456448-001 para conhecimento e providências, bem como as pessoas, materiais, objetos, animais, substâncias e/ ou documentos que, existindo, estejam descritos ou assinalados neste documento.

DATA	19/02/2017	HORA	10:00	MATRÍCULA	1375915-4	NOME	LUCIANA R NOVAIS
CARGO	XXXX						
ÓRGÃO/UF	INSTITUTO ESTADUAL DE FLORESTA - IEF/MG						
UNIDADE	NRRR JOÃO PINHEIRO						
PROVIDÊNCIA A SER TOMADA PELA AUTORIDADE	XXXX						
TENS ENTREGUES A ESTE DESTINATÁRIO	- MATERIAIS OU PRODUTOS RELACIONADOS AO MEIO AMBIENTE 1 - MATERIAIS OU PRODUTOS RELACIONADOS AO MEIO AMBIENTE 2						
ASSINATURA							

RECIBO GERADO POR:	PM1564442 - EDIMAR FIGUEREDO DE SOUSA	DATA DE CRIAÇÃO DO RECIBO:	19/02/2017 10:00
--------------------	---------------------------------------	----------------------------	------------------

## ANEXO MEIO AMBIENTE

NOME DO LOCAL	FAZENDA BOA ESPERANÇA	BACIA HIDROGRÁFICA	RIO SAO FRANCISCO
DESCRIÇÃO DA AÇÃO	REPRESSIVA		
	XXXX		

## AUTUAÇÕES E PROCEDIMENTOS

## AUTUAÇÃO/PROCEDIMENTO 1

ENVOLVIDO NR.	NATUREZA DA AUTUAÇÃO	Nº DO AUTO DE INFRAÇÃO - AI	VALOR DO AUTO DE INFRAÇÃO (R\$)
1	EXPLORA FLORESTA VEG ESPECIES AREA COMUNS S/AUT	044518	5.023,68
Nº DO TERMO DE EMBARGO E INTERDIÇÃO - TEI	Nº DO TERMO DE APREENSÃO E DEPÓSITO - TAD	Nº DA GUIA DE RECOLHIMENTO - GR	VALOR DO ERF (R\$)
044518	044518	XXXX	XXXX
NÚMEROS DOS TERMOS DE DOAÇÃO E SOLTURA - TDS	XXXX		
Nº DA NOTIFICAÇÃO - NOT	NOTIFICAÇÃO PARA DATA	NOTIFICAÇÃO PARA HORA	LOCAL PARA COMPARECIMENTO DO NOTIFICADO
XXXX	XXXX	XXXX	XXXX
FORMULÁRIOS UTILIZADOS	- SEMAD - IEF		
DESCRIÇÃO OUTROS	XXXX		

## AUTUAÇÃO/PROCEDIMENTO 2

ENVOLVIDO NR.	NATUREZA DA AUTUAÇÃO	Nº DO AUTO DE INFRAÇÃO - AI	VALOR DO AUTO DE INFRAÇÃO (R\$)
1	EXPLORA FLORESTA VEG ESPECIES AREA COMUNS S/AUT	044519	13.725,46
Nº DO TERMO DE EMBARGO E INTERDIÇÃO - TEI	Nº DO TERMO DE APREENSÃO E DEPÓSITO - TAD	Nº DA GUIA DE RECOLHIMENTO - GR	VALOR DO ERF (R\$)
044519	044519	XXXX	XXXX
NÚMEROS DOS TERMOS DE DOAÇÃO E SOLTURA - TDS	XXXX		
Nº DA NOTIFICAÇÃO - NOT	NOTIFICAÇÃO PARA DATA	NOTIFICAÇÃO PARA HORA	LOCAL PARA COMPARECIMENTO DO NOTIFICADO
XXXX	XXXX	XXXX	XXXX
FORMULÁRIOS UTILIZADOS	- SEMAD - IEF		
DESCRIÇÃO OUTROS	XXXX		

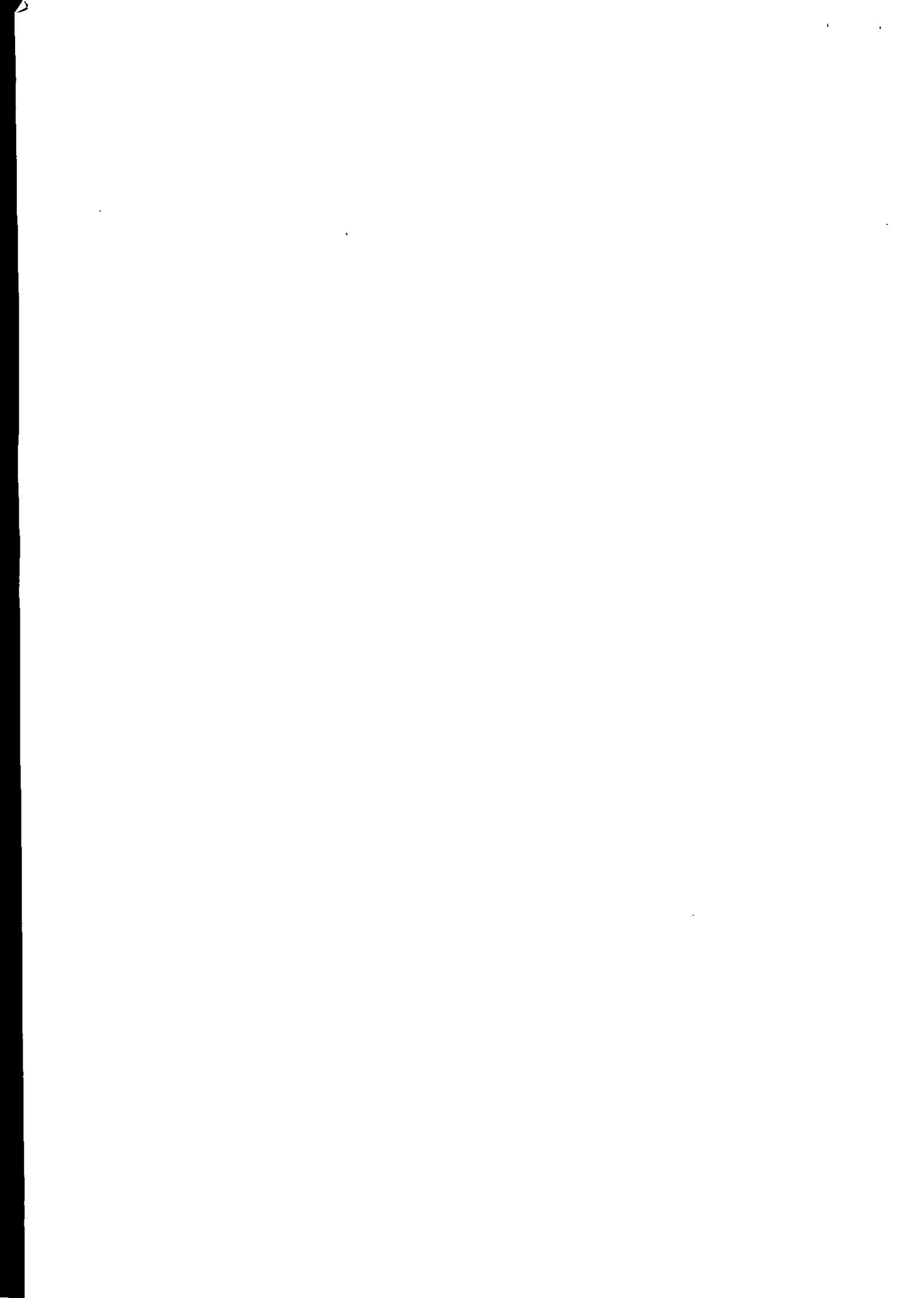





BOLETIM DE OCORRÊNCIA

BO NÚMERO

M3171-2017-0000095

Fl. 5/7

## MATERIAIS / PRODUTOS

## MATERIAL 1

ENVOLVIDO NR.	SITUAÇÃO	QUANTIDADE	UNIDADE P/V
1	APREENDIDO	193,26	ESTEREO

OBJETO  
LENHA

## INFORMAÇÕES COMPLEMENTARES

FICANDO O AUTUADO COMO DEPOSITARIO FIEL DO MATERIAL LENHOSO APREENDIDO, CONFORME AUTO DE INFRAÇÃO 044518

## MATERIAL 2

ENVOLVIDO NR.	SITUAÇÃO	QUANTIDADE	UNIDADE P/V
1	APREENDIDO	411,77	ESTEREO

OBJETO  
LENHA

## INFORMAÇÕES COMPLEMENTARES

FICANDO O AUTUADO COMO DEPOSITÁRIO FIEL DE MATERIAL LENHOSO CONFORME AUTO DE INFRAÇÃO 044519/2017

Pag.:7





FOTOS DE MEIO AMBIENTE

FOTO MEIO AMBIENTE 1



FOTO MEIO AMBIENTE 1





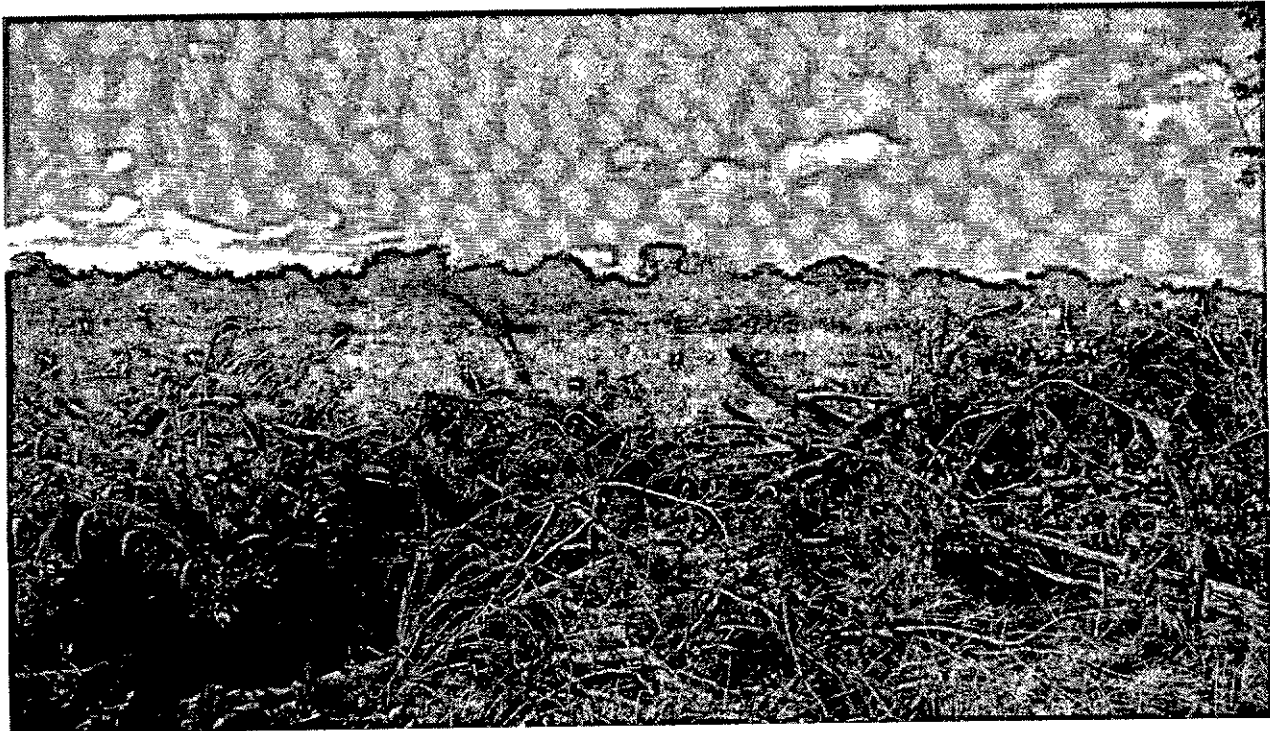

FOTO MEIO AMBIENTE 1

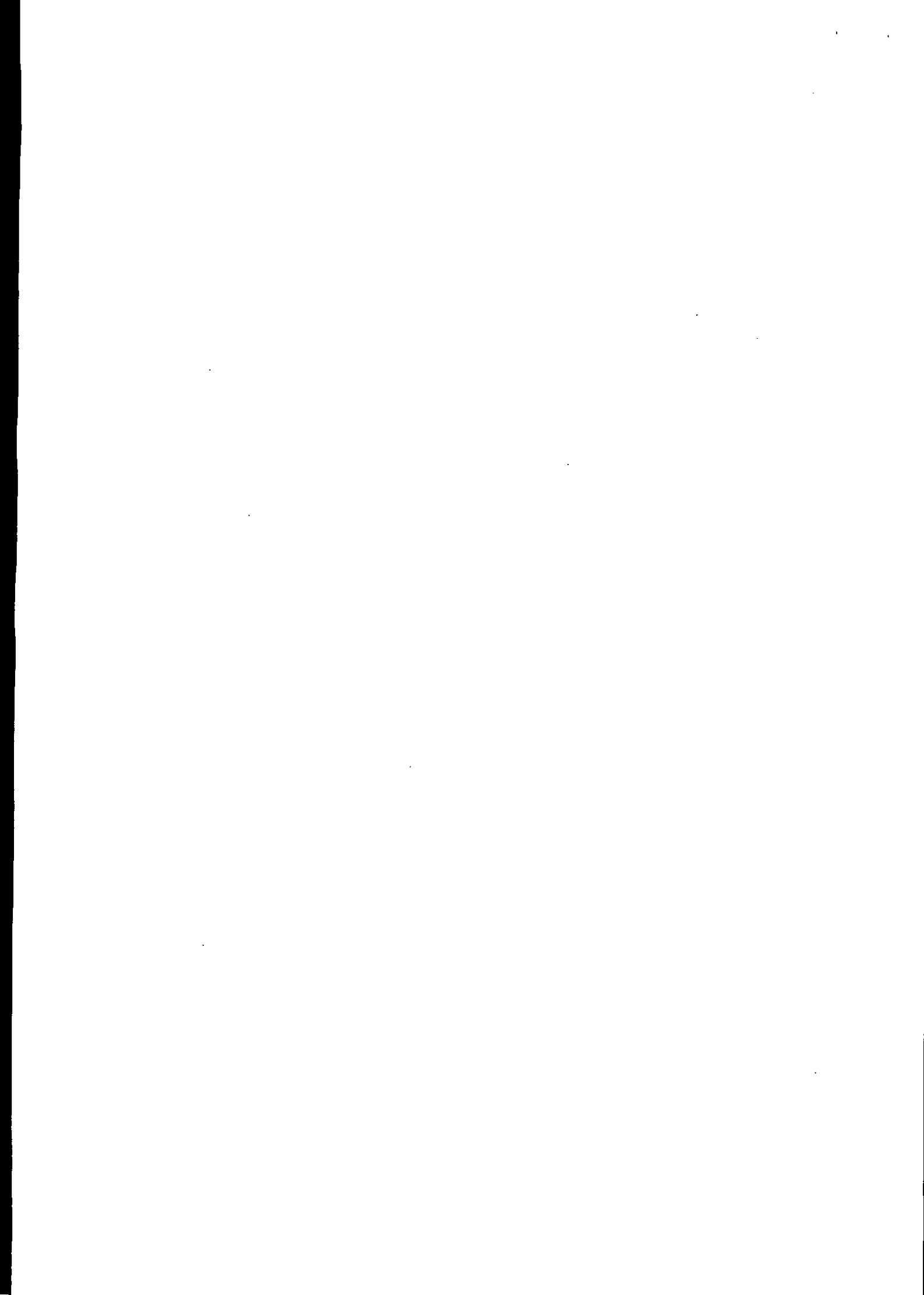

\*\*\*\*\* FIM DOS ANEXOS: O RESTANTE DA PÁGINA DEVE SER INUTILIZADO. \*\*\*\*\*

\*\*\*\*\* FIM DA OCORRÊNCIA: O RESTANTE DA PÁGINA DEVE SER INUTILIZADO. \*\*\*\*\*

Pag.:9

