

Sisema

Sistema Estadual de Meio Ambiente
e Recursos Hídricos

Balanço das atividades de combate aos incêndios florestais

Antonio Malard – Diretor Geral IEF

Dezembro 2019

feam
FUNDAÇÃO ESTADUAL
DO MEIO AMBIENTE

IEF
INSTITUTO ESTADUAL DE FLORESTAS

Igam
Instituto Mineiro de Gestão das Águas

UNIDADES DE CONSERVAÇÃO ESTADUAIS

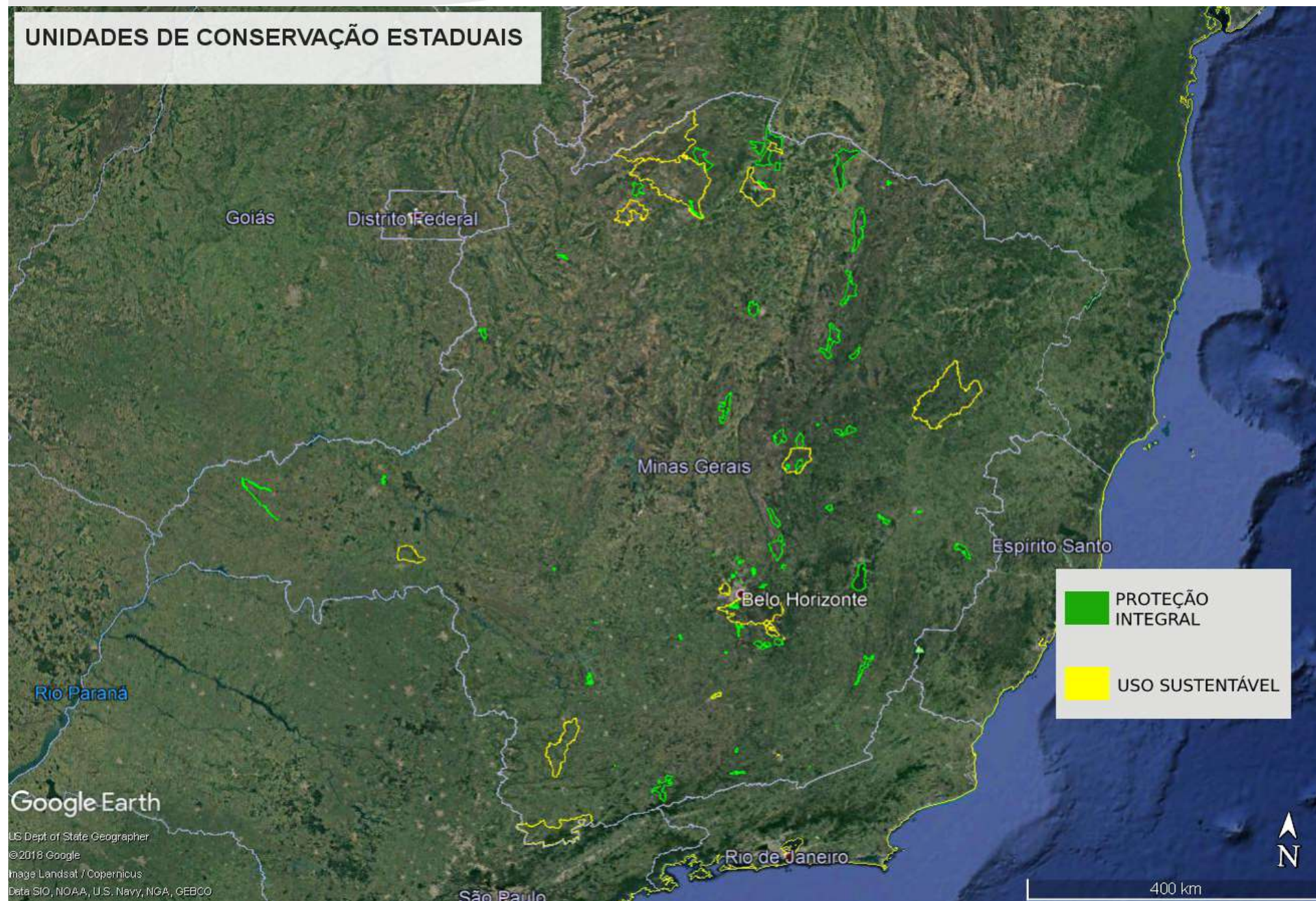

Ocorrências de incêndios desde 2013

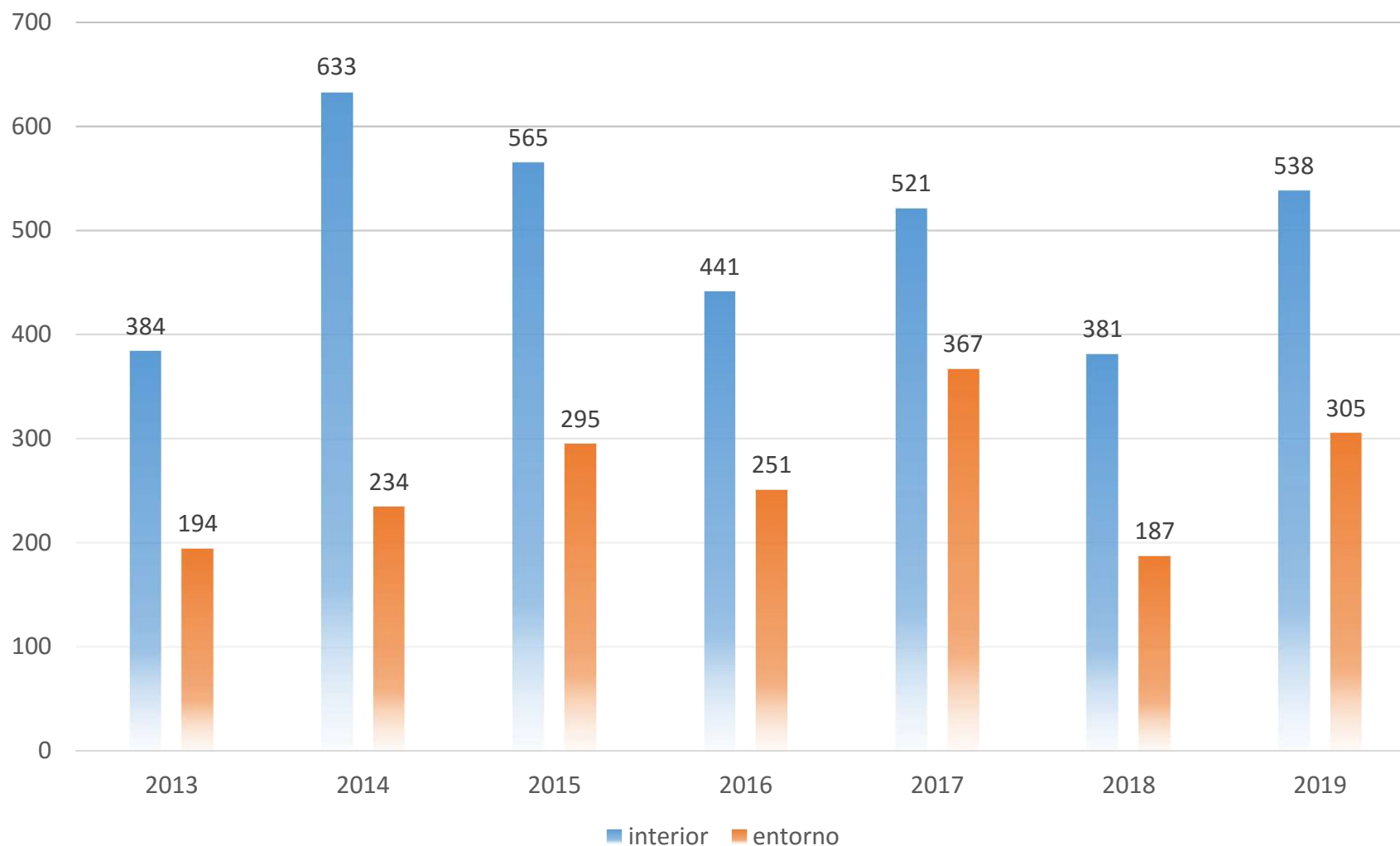

Área atingida em UCs entre 2013 e 2019*

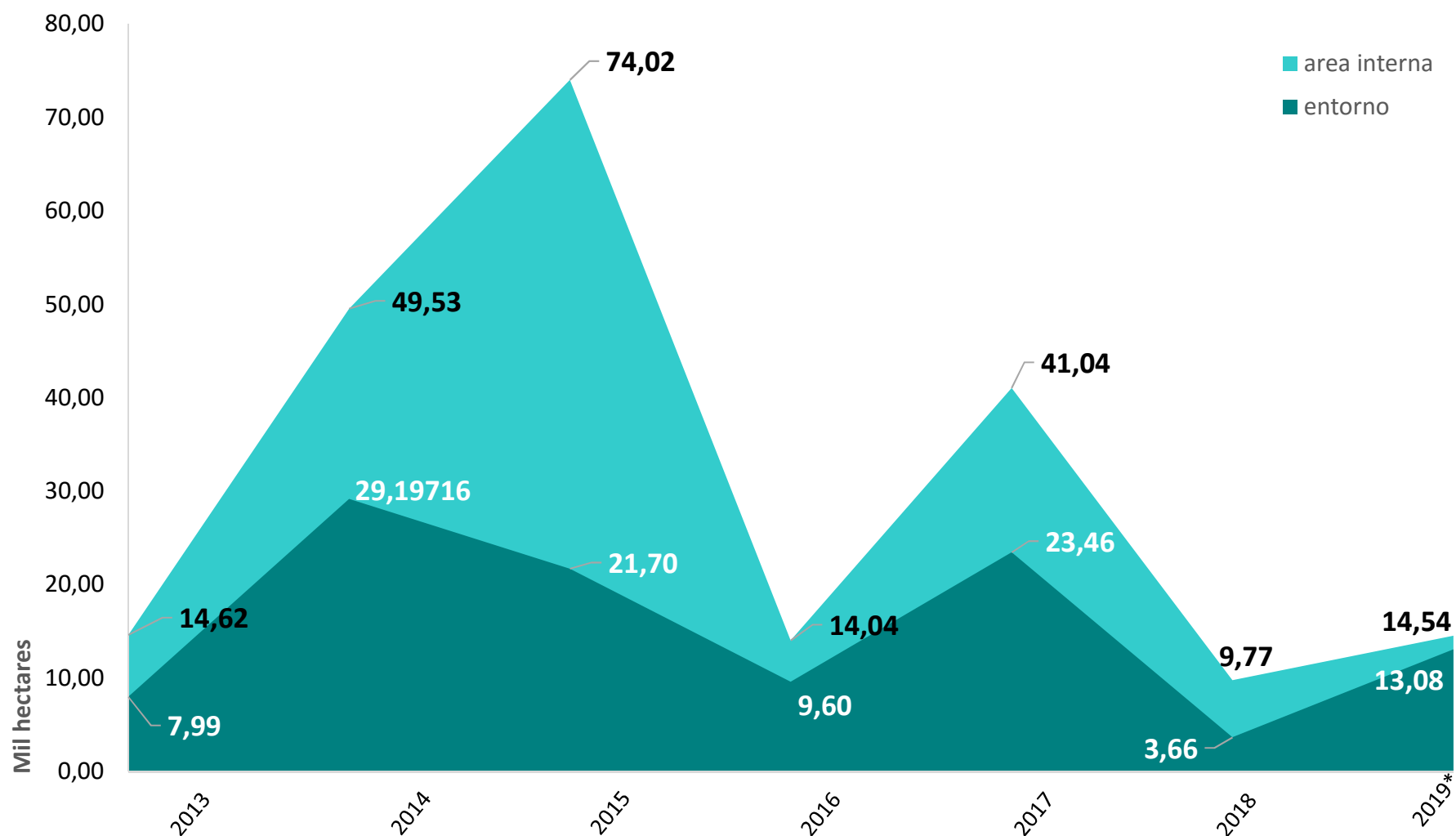

*Área em 2019 ainda parcial.

Área queimada e número de ocorrências em UCs estaduais

Comparativo 2018 x média histórica x 2019 (Janeiro a Agosto)		
	Média histórica (2013 a 2018)	2019*
Área queimada interna	33.585,24	14.538,26
Nº ocorrências interna	480	538
Área queimada entorno	15.906,28	13.082,32
Nº ocorrências entorno	252	305

* Dados parciais de área queimada em 2019.

Unidade de Conservação	Tipo	Área da UC (ha)	Área Interna (ha)	Área Entorno (ha)	Ocorrência interna	Ocorrência entorno
Alto do Mucuri	APA	325.148,88	54,90	1,70	99	4
Serra do Rola Moça	PQ	3.941,00	314,83	294,79	43	45
Serra do Cabral	PQ	22.494,17	736,59	1.992,70	39	37
Águas Vertentes	APA	76.310,00	598,11	11,50	34	1
Várzea Lajeado e S. Raio	MN	2.199,97	196,91	1,10	27	1
Serra Verde	PQ	142,02	87,69	21,50	25	2
Cochá e Gibão	APA	296.422,95	3.523,20	--	22	--
Biribiri	PQ	16.999,00	604,84	302,58	21	7
Sul RMBH	APA	163.206,00	1.478,29	--	20	--
Fernão Dias	APA	180.373,00	71,57	--	17	--
Rio Pandeiros	APA	396.060,40	255,09		17	1
Sumidouro	PQ	2.001,93	520,51	77,56	17	7
Cachoeira das Andorinhas	APA	18.700,00	123,92	--	14	--
Serra do Papagaio	PQ	22.917,00	655,76	245,14	14	13
Veredas do Acará	RDS	60.975,31	1.681,14	561,67	12	12
Serra do Intendente	PQ	13.508,83	357,70	218,41	11	10
Serra do Ouro Branco	PQ	7.520,79	608,44	159,13	7	8

Obs: Dados da área queimada são parciais.

Unidade de Conservação	Tipo	Área da UC (ha)	Área Interna (ha)	Área Entorno (ha)	Ocorrência interna	Ocorrência entorno
Uaimií	FLO	4.398,16	195,99	308,40	7	8
Bacia do Rio do Machado	APA	125.368,00	71,04	-	6	-
Gruta Rei do Mato	MN	141,37	24,36	108,16	6	8
Macaúbas	RVS	2.281,84	-	-	6	9
Serra do Sabonetal	APA	82.500,00	72,06	-	6	--
Vargem das Flores	APA	12.263,00	371,08	13,56	5	0
Serra da Moeda	MN	2.372,55	669,73	1.547,82	4	16
Serra da Piedade	MN	1.947,49	13,52	1.754,31	4	8
Itacolomi	PQ	7.543,00	320,45	65,79	4	8
Itatiaia	MN	3.216,02	69,55	246,66	4	4
Lapa Grande	PQ	15.360,43	1,20	0,00	4	1
Mata do Limoeiro	PQ	2.056,70	79,29	149,84	4	2
Parque Fernão Dias	APA	98,45	-	-	4	-
Serra do Sobrado	PQ	383,60	14,42	144,62	4	5
Serra Negra	PQ	13.654,31	80,51	342,38	4	3
Arêdes	EE	1.187,23	38,16	156,62	3	5
Serra de São José	RVS	3.717,00	8,50	2,50	3	1
Botumirim	PQ	35.682,64	3,94	0,00	2	0
Cercadinho	EE	224,89	2,80	4,13	2	2
Mata dos Muriquis	RVS	2.722,61	2,03	160,00	2	2

* Dados parciais de área queimada em 2019.

Unidade de Conservação	Tipo	Área da UC (ha)	Área Interna (ha)	Área Entorno (ha)	Ocorrência interna	Ocorrência entorno
Serra da Boa Esperança	PQ	5.863,99	29,11	337,22	2	2
Rio Doce	PQ	35.976,00	244,20	363,00	1	12
Pico da Ibituruna	MN	1.076,00	27,10	1.112,13	1	9
Baleia	PQ	102,00	0,25	25,01	1	3
Caminho dos Gerais	PQ	56.237,37	13,54	49,26	1	6
Fechos	EE	603,00	3,22	69,38	1	10
Grão Mogol	PQ	28.404,48	0,46	-	1	1
Lajedão	APA	12.000,00	-	-	1	-
Pau Furado	PQ	2.184,93	-	-	1	1
Sagarana	PQ	2.340,12	-	-	1	0
Serra Negra da Mantiqueira	PQ	4.203,96	50,00	0,00	1	0
Sete Salões	PQ	12.521,00	2,57	294,43	1	4
Acauã	EE	4.846,25	259,00	0,00	1	0
Verde Grande	PQ	25.570,00	0,69	7,90	1	0
Alto Cariri	PQ	6.151,14	0,00	276,11	0	2
Ibitipoca	PQ	1.488,00	0,00	304,50	0	4
Peter Lund	MN	72,73	0,00	61,36	0	4
Serra das Araras	PQ	11.137,00	0,00	403,91	0	4

* Dados parciais de área queimada em 2019.

Unidade de Conservação	Tipo	Área da UC (ha)	Área Interna (ha)	Área Entorno (ha)	Ocorrência interna	Ocorrência entorno
Lagoa do Cajueiro	PQ	20.500,00	0,00	482,22	0	1
Pico do Itambé	PQ	6.520,33	0,00	236,00	0	2
Mata do Cedro	EE	1.563,25	0,00	9,44	0	2
Mata dos Ausentes	EE	490,00	0,00	7,30	0	2
Mata Seca	PQ	15.360,07	-	-	0	1
Nova Baden	PQ	214,00	0,00	89,20	0	1
Rio Pandeiros	RVS	6.102,75	-	-	0	1
Rios Tijuco e da Prata	RVS	9.750,40	-	-	0	1
Serra da Candonga	PQ	3.302,66	0,00	11,70	0	1
Tripuí	EE	337,00	0,00	5,90	0	1
Total			14.538,26*	13.082,32*	538	305

* Dados parciais de área queimada em 2019.

Principais ações de prevenção e combate em 2019

FTP (PMMG, CBMMG, CEDEC, IEF, SEMAD, PCMG, IBAMA e ICMBio)

278 brigadistas contratados

779 capacitados

38 cursos de formação de brigadistas

8 aviões *Air Tractor* para combate ao incêndios florestais

Aeronaves (aviões e helicópteros) do Sisema, PMMG, PCMG e CBMMG em apoio aos combates

Realização do I Seminário de Manejo Integrado do fogo em UCs Estaduais MIF

Proposta de regulamentação para uso do fogo na prevenção e combate aos incêndios

1.570 km de aceiros realizados

Promoção do Diploma Mérito Brigadista



Cartazes
Folderes
Adesivos
Posts
Painéis de LED
Redes Sociais
Spots em rádios





Obrigado!