

65177-19



GOVERNO DO ESTADO DE MINAS GERAIS  
SISTEMA ESTADUAL DE MEIO AMBIENTE  
E RECURSOS HIDRICOS - SISEMA  
Conselho Estadual de Política Ambiental - COPAM  
Conselho Estadual de Recursos Hídricos - CERH



1. AUTO DE INFRAÇÃO: Nº 13808912017  
 Lavrado em Substituição ao AI nº: 1  
 Vinculado ao:  Auto de Fiscalização nº de 210119  
 Boletim de Ocorrência nº: 21 de 210119

2. Auto de Infração possui folha de continuação?  SIM  NÃO

Local: 4140-110-6  
 Dia: 21/10/19 Hora: 14:00

3. Órgão Responsável pela lavratura:  
 FEAM  IGAM  IEF  SGRAI  SUCFIS  PMMG

4. Autuado  
 Nome do Autuado/ Empreendimento: FL 02  
 Data Nascimento: 21/10/19 Nome da Mãe: Flora  
 CPF:  CNPJ:  Outros:  
 Endereço do Autuado / Empreendimento: (Correspondência) Nº / km: 44 Complemento:  
 Bairro/Logradouro: ... Município: ... UF: ...  
 CEP: 110904 Cx Postal: ... Fone: ... E-mail: ...

5. Outros Envolvidos/ Responsáveis  
 Nome do 1º envolvido: ...  CPF: ...  CNPJ: ... Vínculo com o AI Nº: ...  
 Nome do 2º envolvido: ...  CPF: ...  CNPJ: ... Vínculo com o AI Nº: ...

6. Descrição Infração  
...  
...  
...

7. Coordenadas da Infração  
 Geográficas: DATUM:  WGS  SIRGAS 2000 Latitude: Grau 17 Min ... Seg ... Longitude: Grau ... Min ... Seg ...  
 Planas: UTM FUSO 22 ... 23 ... 24 ... X= ... (6 dígitos) Y= ... (7 dígitos)

8. Embasamento legal  
 Artigo ... Anexo ... Código ... Inciso ... Alínea A Decreto/ano 44-315 Lei/ano ... Resolução ... DN ... Port. Nº ... Órgão ...

9. Atenuantes /Agravantes  

Atenuantes					Agravantes				
Nº	Artigo/Parág.	Inciso	Alínea	Redução	Nº	Artigo/Parág.	Inciso	Alínea	Aumento

10. Reincidência  Genérica  Específica  Não foi possível verificar  Não se aplica

11. Penalidades Aplicadas (Advertência e Multa) e ERP  

Infração	Porte	Penalidade	Valor	<input type="checkbox"/> Acréscimo <input type="checkbox"/> Redução	Valor Total
		<input type="checkbox"/> Advertência <input type="checkbox"/> Multa Simples <input type="checkbox"/> Multa Diária			
ERP:	Kg de pescado:	Valor ERP por Kg: R\$	Total: R\$		
Valor total dos Emolumentos de Reposição da Pesca: R\$ ( )					
Valor total das multas: <u>...</u>					
No caso de advertência, o autuado possui o prazo de..... dias para atender as recomendações constantes no campo 12, sob pena de conversão em multa simples no valor de R\$ ( )					

12. Demais penalidades/ Recomendações/ Observações  
...  
...  
...

13. Depositário  
 Nome Completo: ...  CPF:  CNPJ:  RG:  
 Endereço: Rua, Avenida, etc. Nº / km: ... Bairro / Logradouro: ... Município: ...  
 UF: ... CEP: ... Fone: ... Assinatura: ...

O AUTUADO TEM O PRAZO DE ATÉ 20 (VINTE) DIAS DO RECEBIMENTO DO AUTO DE INFRAÇÃO PARA PAGAMENTO DA MULTA OU APRESENTAÇÃO DA DEFESA PARA ..., NO SEGUINTE ENDEREÇO: ...

14. Assinaturas  
 01. Servidor: (Nome Legível) MASP: ... Assinatura do servidor: ...  
 02. Autuado/Representante Autuado: (Nome Legível) Função/Vínculo com Autuado: ... Assinatura do Autuado/Representante Legal: ...

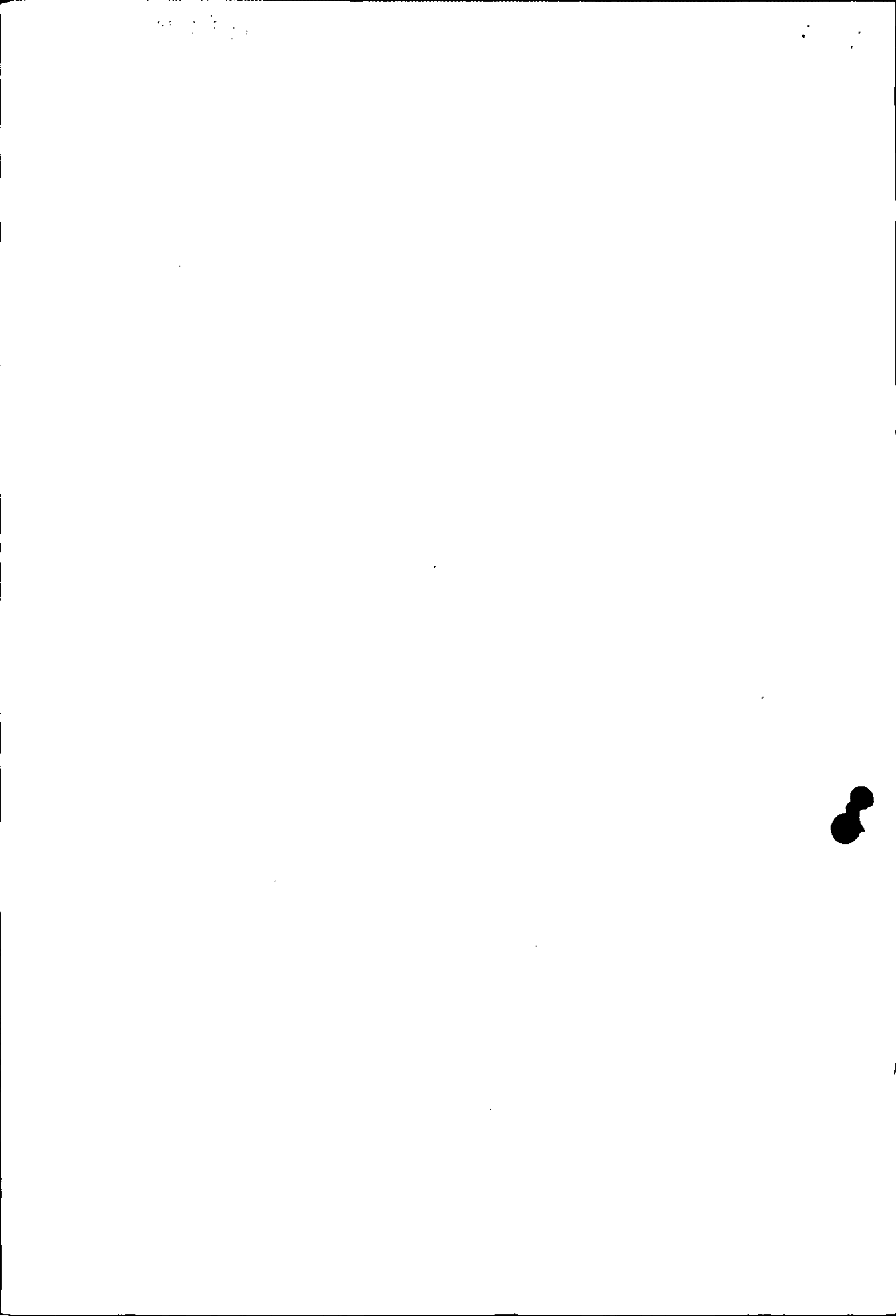

Local: <u>LAGOA DO ANIL</u>		Dia: <u>1</u>		Mês: <u>JAN 20</u>		Ano: <u>2017</u>		Hora: <u>14:22</u>	
1. Descrição Infração: <u>DESCUMPRIMENTO DAS RECOMENDAÇÕES DE CRIEÇÃO E MANUTENÇÃO DE ÁREAS DE PROTEÇÃO AMBIENTAL EM ÁREAS DE PROTEÇÃO AMBIENTAL</u>									
2. Coordenadas da Infração		Geográficas: DATUM: <input type="checkbox"/> WGS <input checked="" type="checkbox"/> SIRGAS 2000		Latitude: Grau <u>17</u> Min. <u>14</u> Seg. <u>52</u>		Longitude: Grau <u>46</u> Min. <u>1</u> Seg. <u>11</u>			
		Planas: UTM FUSO 22 <u>23</u> <u>24</u>		X=		(6 dígitos) Y=		(7 dígitos)	
3. Embasamento legal									
Artigo		Anexo		Código		Inciso		Alinea	
<u>112</u>		<u>III</u>		<u>301</u>				<u>A</u>	
Decreto/ano		Lei / ano		Resolução		DN		Port. Nº	
<u>113/118</u>		<u>01</u>							
4. Atenuantes /Agravantes									
Atenuantes					Agravantes				
Nº		Artigo/Parág.		Inciso		Alinea		Aumento	
								<u>FL. 03</u>	
5. Reincidência <input type="checkbox"/> Genérica <input type="checkbox"/> Específica <input checked="" type="checkbox"/> Não foi possível verificar <input type="checkbox"/> Não se aplica									
6. Penalidades Aplicadas (Advertência e Multa) e ERP									
Infração		Porte		Penalidade		Valor		<input type="checkbox"/> Acréscimo <input type="checkbox"/> Redução	
<u>III</u>				<input type="checkbox"/> Advertência <input checked="" type="checkbox"/> Multa Simples <input type="checkbox"/> Multa Diária		<u>19,985</u>			
ERP:		Kg de pescado:		Valor ERP por Kg: R\$		Total: R\$			
Valor total dos Emolumentos de Reposição da Pesca: R\$:									
Valor total das multas: R\$:									
No caso de advertência, o autuado possui o prazo de ..... dias para atender as recomendações constantes no campo 7, sob pena de conversão em multa simples no valor de R\$:									
7. Demais penalidades/Recomendações/Observações									
8. Depositário									
Nome Completo: <u>EDUARDO</u>						<input type="checkbox"/> CPF:		<input type="checkbox"/> CNPJ:	
Endereço: Rua, Avenida, etc. <u>AV. ...</u>						Nº / km:		Bairro / Logradouro:	
UF: <u>MG</u>		CEP: <u>320</u>		Fone: <u>399 99396105</u>		Assinatura:			
9. Descrição Infração									
10. Coordenadas da Infração									
Geográficas: DATUM: <input type="checkbox"/> WGS <input checked="" type="checkbox"/> SIRGAS 2000		Latitude: Grau <u>17</u> Min. <u>35</u> Seg. <u>52</u>		Longitude: Grau <u>46</u> Min. <u>1</u> Seg. <u>11</u>					
Planas: UTM FUSO 22 <u>23</u> <u>24</u>		X=		(6 dígitos) Y=		(7 dígitos)			
11. Embasamento legal									
Artigo		Anexo		Código		Inciso		Alinea	
<u>112</u>		<u>III</u>		<u>301</u>				<u>A</u>	
12. Atenuantes /Agravantes									
Atenuantes					Agravantes				
Nº		Artigo/Parág.		Inciso		Alinea		Aumento	
13. Reincidência <input type="checkbox"/> Genérica <input type="checkbox"/> Específica <input checked="" type="checkbox"/> Não foi possível verificar <input type="checkbox"/> Não se aplica									
14. Penalidades Aplicadas (Advertência e Multa) e ERP									
Infração		Porte		Penalidade		Valor		<input type="checkbox"/> Acréscimo <input type="checkbox"/> Redução	
<u>III</u>				<input type="checkbox"/> Advertência <input checked="" type="checkbox"/> Multa Simples <input type="checkbox"/> Multa Diária		<u>3,30</u>			
ERP:		Kg de pescado:		Valor ERP por Kg: R\$		Total: R\$			
Valor total dos Emolumentos de Reposição da Pesca: R\$:									
Valor total das multas: R\$:									
No caso de advertência, o autuado possui o prazo de ..... dias para atender as recomendações constantes no campo 15, sob pena de conversão em multa simples no valor de R\$:									
15. Demais penalidades/Recomendações/Observações									
16. Depositário									
Nome Completo: <u>EDUARDO</u>						<input type="checkbox"/> CPF:		<input type="checkbox"/> CNPJ:	
Endereço: Rua, Avenida, etc. <u>AV. ...</u>						Nº / km:		Bairro / Logradouro:	
UF: <u>MG</u>		CEP: <u>320</u>		Fone: <u>399 99396105</u>		Assinatura:			
17. Assinaturas									
01. Servidor: (Nome Legível)					MASP:		Assinatura do servidor:		
02. Autuado/Representante Autuado: (Nome Legível)					Função/Vínculo com Autuado:		Assinatura do Autuado/Representante Legal:		

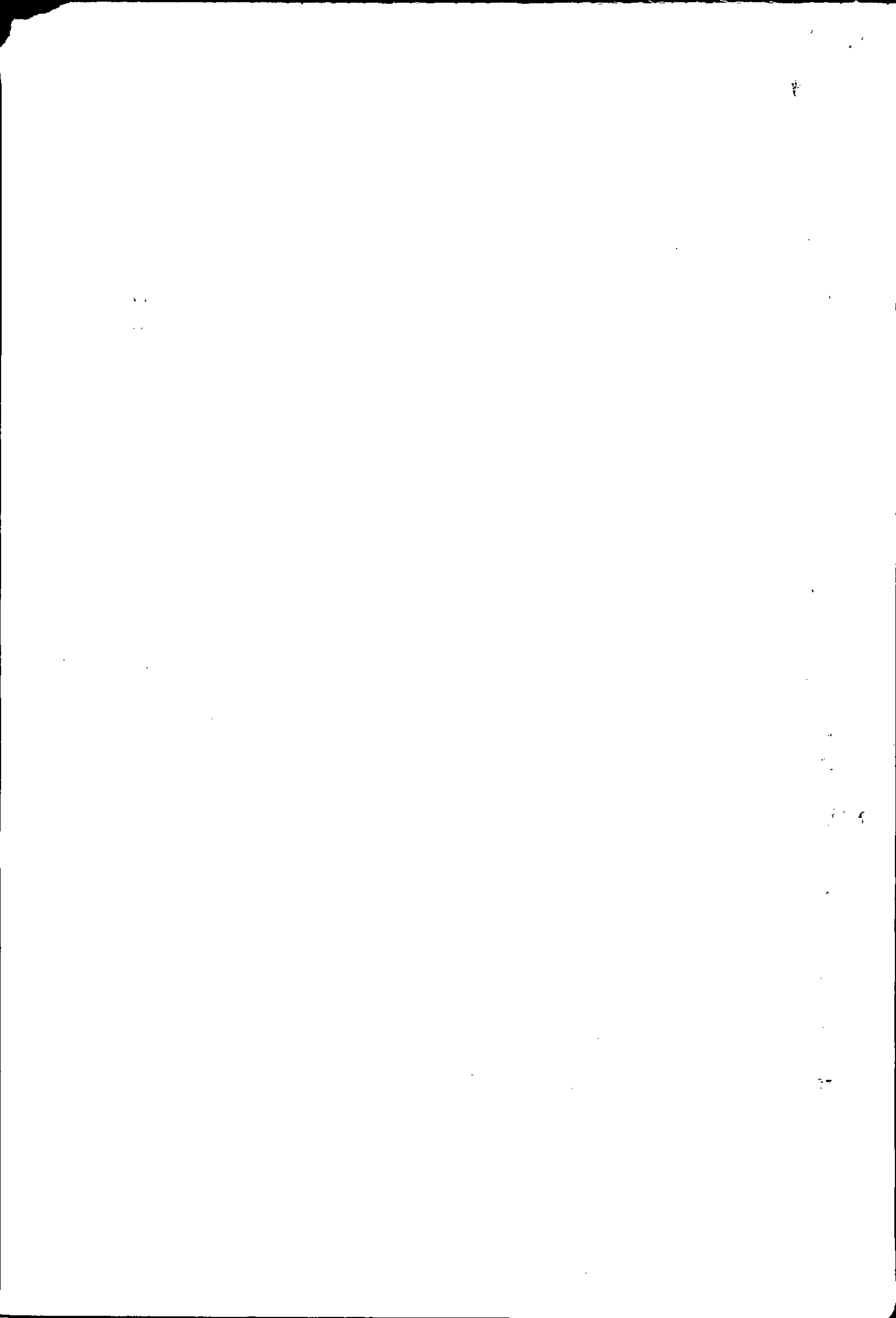



BOLETIM DE OCORRÊNCIA

BO NÚMERO

M2764-2019-00000001

FI. 1/8

UNIDADE RESPONSÁVEL PELO REGISTRO 2 GP/2 PEL MAMB/16 CIA PM MAMB/BPM MAMB		MUNICÍPIO PARACATU			
UNIDADE DE ÁREA RESPONSÁVEL UNIDADE MILITAR: OUTRAS UNIDADES					
UNIDADE POLICIAL: 5ª DELEGACIA DE POLICIA CIVIL/PARACATU					
DATA DO REGISTRO 02/01/2019 14:22		DESTINATÁRIO 5ª DELEGACIA DE POLICIA CIVIL/PARACATU			
<b>ORIGEM DA COMUNICAÇÃO</b>					
COMO FOI SOLICITADO O ATENDIMENTO DA OCORRÊNCIA OUTROS		DATA DA COMUNICAÇÃO 02/01/2019	HORA DA COMUNICAÇÃO 14:22		
<b>DADOS DA OCORRÊNCIA / ATIVIDADE</b>					
PROVÁVEL DESCRIÇÃO DA OCORRÊNCIA PRINCIPAL N32301 - EXPLORA FLORESTA VEG ESPECIES AREA COMUNS S/AUT					
ALVO DO EVENTO MATA / FLORESTA		TENTADO / CONSUMADO CONSUMADO			
NATUREZA SECUNDARIA 1 N32303 - EXPLORA FLORESTAS VEG NATURAL AREA RESERVA S/AUT		TENTADO / CONSUMADO CONSUMADO			
NATUREZA SECUNDARIA 2 L27103 - DEIXAR DE ATENDER DETERMINACAO DE SERVIDOR CREDENCIADO		TENTADO / CONSUMADO CONSUMADO			
DATA/HORA DO FATO 02/01/2019 14:22	DATA/HORA DO INICIO DO ATENDIMENTO NO LOCAL 02/01/2019 14:22	DATA/HORA FINAL DO ATENDIMENTO 02/01/2019 17:00	DATA/HORA FINAL DO PREENCHIMENTO 02/01/2019 17:03		
DESCRIÇÃO DO LUGAR FAZENDA		COMPL DE LOCAL MEDIATO FAZENDA			
LOCAL (AV., RUA, ETC) FAZENDA PORTO BURITI PROP. FELIPE EDUARDO CRUZ FERREIRA					
NÚMERO S/N	KM XXXX	COMPLEMENTO LMG 680	BAIRRO/VILA ZONA RURAL	CEP 38600-000	
MUNICÍPIO PARACATU	UF MG	PAÍS BRASIL			
PONTO DE REFERÊNCIA RIO PARACATU CLUBE BRASILIA		LATITUDE -17° 15' 8,00"	LONGITUDE -46° 29' 9,00"		
TIPO VIA XXXX	MEIO UTILIZADO VEICULO				
CAUSA PRESUMIDA VANTAGEM ECONOMICA					
<b>QUALIFICAÇÃO DOS ENVOLVIDOS</b>					
<b>ENVOLVIDO 1</b>					
SEXO MASCULINO	TIPO ENVOLVIMENTO AUTOR		TIPO DE PESSOA FISICA	COD. NATUREZA N32303	TENTADO / CONSUMADO CONSUMADO
DESCRIÇÃO NATUREZA EXPLORA FLORESTAS VEG NATURAL AREA RESERVA S/AUT					
NOME COMPLETO FELIPE EDUARDO CRUZ FERREIRA					
NACIONALIDADE BRASILEIRA		DATA NASCIMENTO 07/08/1980	NATURALIDADE / UF BELO HORIZONTE / MG		
IDADE APARENTE 38	GRAU DA LESÃO SEM LESOES APARENTES		ESTADO CIVIL CASADO		
ORIENTAÇÃO SEXUAL IGNORADO		IDENTIDADE DE GÊNERO NAO SE APLICA			
CÚTIS PARDA		OCUPAÇÃO ATUAL AGRONOMO			
MÃE INEZ LATCA FERREIRA					
PAI MANOEL DA CRUZ FERREIRA					
TIPO DO DOCUMENTO DE IDENTIFICAÇÃO CARTEIRA DE IDENTIDADE CIVIL					
NÚMERO DOCUMENTO IDENTIDADE 10426320		ÓRGÃO EXPEDIDOR SESP - SECRETARIA ESTADO DA SEGURANCA PUBLICA	UF MG	CPF / CNPJ 04090270650	
ESCOLARIDADE SUPERIOR COMPLETO					
ENDEREÇO (AV., RUA, ETC) RUA DOUTOR ALMIR ALAOR PORTO ADJUTO		NÚMERO 1245	KM XXXXX	COMPLEMENTO APT 304	
BAIRRO XXXX		MUNICÍPIO PARACATU			UF MG
PAÍS BRASIL		CEP 38600-476	TELEFONE RESIDENCIAL/ CELULAR (38) 998-396-105		TELEFONE COMERCIAL/ CELULAR XXXX
PESO ESTIMADO XXXX	ALTURA ESTRIMADA XXXX	CALVÍCIO ? XXXX	CABELO XXXX	COR CABELO XXXX	
COR OLHOS XXXX	ESTRABISMO ? XXXX		DEFICIÊNCIA FÍSICA XXXX		

FL. 004  
Ela



BOLETIM DE OCORRÊNCIA

BO NÚMERO

M2764-2019-00000001

Fl. 2/8

## ENVOLVIDO 1

AMPUTAÇÃO XXXX	
ATITUDES/SINAIS DE EMBRIAGUEZ XXXX / XXXX	
SINAIS DE SUBSTÂNCIAS TÓXICAS ? XXXX	SOFRIMENTO MENTAL XXXX
DEFICIÊNCIA AUDIOVISUAL XXXX	
CICATRIZ XXXX	
DEFORMIDADE XXXX	
LOCAL / TIPO TATUAGEM XXXX	
LOCAL / TIPO ACESSÓRIO XXXX	
INFORMAÇÕES COMPLEMENTARES XXXX	
PRISÃO / APREENSÃO SEM PRISAO	HOUE USO DE ALGEMAS / IMOBILIZAÇÃO DE ENVOLVIDOS ? NÃO

## ENVOLVIDO 2

SEXO XXXXX	TIPO ENVOLVIMENTO AUTOR	TIPO DE PESSOA JURIDICA	COD. NATUREZA N32301	TENTADO / CONSUMADO CONSUMADO
DESCRIÇÃO NATUREZA EXPLORA FLORESTA VEG ESPECIES AREA COMUNS S/AUT				
NOME COMPLETO NEWS PARTICIPAÇÕES LTDA				
NACIONALIDADE XXXX	DATA NASCIMENTO XXXX	NATURALIDADE / UF XX		
IDADE APARENTE XXXX	ORIENTAÇÃO SEXUAL		ESTADO CIVIL XXXX	
IDENTIDADE DE GÊNERO NÃO SE APLICA		OCUPAÇÃO ATUAL XXXX		
MÃE XXXX		PAI XXXX		
TIPO DO DOCUMENTO DE IDENTIFICAÇÃO XXXX				
NÚMERO DOCUMENTO IDENTIDADE XXXX	ÓRGÃO EXPEDIDOR XXXX	UF XX	CPF / CNPJ 07853677000111	
ESCOLARIDADE XXXX				
ENDEREÇO (AV., RUA, ETC) AVENIDA BRASIL	NÚMERO 84	KM XXXXX	COMPLEMENTO XXXX	
BAIRRO SANTA EFIGENIA	MUNICÍPIO BELO HORIZONTE	UF MG		
PAÍS BRASIL	CEP XXXX	TELEFONE RESIDENCIAL/ CELULAR (31) 3241-2055	TELEFONE COMERCIAL/ CELULAR XXXX	

## ENVOLVIDO 3

SEXO MASCULINO	TIPO ENVOLVIMENTO TESTEMUNHA DA AÇÃO DOS POLICIAIS/BOMBEIROS	TIPO DE PESSOA FISICA	COD. NATUREZA N32301	TENTADO / CONSUMADO CONSUMADO
DESCRIÇÃO NATUREZA EXPLORA FLORESTA VEG ESPECIES AREA COMUNS S/AUT				
NOME COMPLETO MARCIO ANTONIO DA FONSECA				
NACIONALIDADE BRASILEIRA	DATA NASCIMENTO 16/05/1970	NATURALIDADE / UF PAPAGAIOS / MG		
IDADE APARENTE 48	ORIENTAÇÃO SEXUAL IGNORADO		ESTADO CIVIL UNIAO ESTAVEL	
IDENTIDADE DE GÊNERO NÃO SE APLICA		OCUPAÇÃO ATUAL SERVIÇOS GERAIS AGRICULTURA		
MÃE MARIA GERMANIA XAVIER		PAI GERALDO SOARES DA FONSECA		
TIPO DO DOCUMENTO DE IDENTIFICAÇÃO CARTEIRA DE IDENTIDADE CIVIL				



BOLETIM DE OCORRÊNCIA

BO NÚMERO

M2764-2019-00000001

FI. 3/8

## ENVOLVIDO 3

NÚMERO DOCUMENTO IDENTIDADE 7232610	ÓRGÃO EXPEDIDOR SESP - SECRETARIA ESTADO DA SEGURANCA PUBLICA	UF MG	CPF / CNPJ 94460647672
ESCOLARIDADE ENSINO FUNDAMENTAL INCOMPLETO (COMPREENDE OS PRIMEIROS OITO ANOS DE ESTUDO)			
ENDEREÇO (AV., RUA, ETC) RUA GOVERNADOR JUSCELINO KUBITSCHEK	NÚMERO 212	KM XXXXX	COMPLEMENTO XXXX
BAIRRO JUSCELINO KUBITSCHEK	MUNICÍPIO PARACATU	UF MG	
PAIS BRASIL	CEP XXXX	TELEFONE RESIDENCIAL/ CELULAR (38) 998-026-907	TELEFONE COMERCIAL/ CELULAR XXXX

FLOOS  
Ela

## HISTÓRICO DA OCORRÊNCIA / ATIVIDADE

EM PARACATU-MG, NO DIA 29 DEZ/18, SÁBADO, APORTOU A ESTA GUARNIÇÃO MONITORAMENTO CONTINUO, DE DETECÇÃO DE DESMATAMENTO DE DEZEMBRO/2018, COM IDENTIFICAÇÃO MCPECC01612201813 E NR 67440518-PARACATU, EM UMA ÁREA DE 108,895 HA DO BIOMA CERRADO CENTRADO NA COORDENADA 17°14'52,9225 46°27'38,183W, COM MUDANÇA NA COBERTURA VEGETAL DO SOLO IDENTIFICADAS POR IMAGEM COMPARATIVA DE SATELITE COM CENA 23KKA-SENTINEL-19/06/2018 E CENA 23KKA-SENTINEL-06/12/2018 DETECTADO PELA GERENCIA DE MONITORAMENTO DE VEGETAÇÃO E BIODIVERSIDADE -GMVBIO, DIRETORIA DE PESQUISA E PROTEÇÃO A BIODIVERSIDADE-DPBIO E INSTITUTO ESTADUAL DE FLORESTAS-IEF.

DE POSSE DA DOCUMENTAÇÃO COMPARECEMOS AO LOCAL DENOMINADO FAZENDA PORTO BURITI DE PROPRIEDADE DO INVENTARIANTE FELIPE EDUARDO CRUZ FERREIRA, COM SEDE NA COORDENADA 17°15'8.50"S 46°28'9.86"W, ONDE FIZEMOS CONTATO COM O FUNCIONÁRIO E RESPONSÁVEL, SR. MARCIO ANTONIO DA FONSECA, CPF 94460647672, O QUAL APÓS CIENTIFICADO NOS ACOMPANHOU NA VISTORIA.

NO LOCAL DETECTADO ENCONTRAMOS UMA PÁ CARREGADEIRA LG959 SDLG E CONSTATAMOS QUE FOI REALIZADA SUPRESSÃO DA COBERTURA VEGETAL NATIVA EM UMA ÁREA DE 153HA (CENTO E CINQUENTA E TRES HECTARES) DE CERRADO COM TIPOLOGIA CERRADÃO CILIAR DO RIO PARACATU, COM RETIRADA DE PARTE DO MATERIAL LENHOSO RENDIDO.

ARGUIDO, O FUNCIONARIO MARCIO ANTONIO DA FONSECA NOS DISSE QUE O DESMATE FOI REALIZADO PELO PROPRIETÁRIO FELIPE, DONO DA EMPRESA NEWS PARTICIPAÇÕES LTDA, CPJ 07853677000111, E QUE TODA E QUALQUER DOCUMENTAÇÃO DO EMPREENDIMENTO ENCONTRA-SE COM ELE QUE ESTÁ AUSENTE DO MUNICÍPIO.

SENDO ASSIM FOI LAVRADA INTIMAÇÃO DE COMPARECIMENTO EM NOME DO PROPRIETÁRIO PARA APRESENTAÇÃO DE DOCUMENTAÇÃO AMBIENTAL QUE AUTORIZA A SUPRESSÃO DA VEGETAÇÃO NATIVA NA ÁREA AVERIGUADA, NO QUARTEL DA POLICIA MILITAR SEDIADO JUNTO A RUA FREI ANSELMO, NR 435, BAIRRO PRADO, NESTA CIDADE NO DIA 02 DE JANEIRO 2019, QUARTA FEIRA, NO HORÁRIO COMPREENDIDO DE 07H00 MIN AS 08H00MIN, INTIMAÇÃO ESTÁ, RECEBIDA E ASSINADA DE PRÓPRIO PUNHO PELO FUNCIONÁRIO MARCIO ANTONIO DA FONSECA O QUAL FICOU COM A VIA ORIGINAL.

NA DATA E HORÁRIO MARCADO NENHUM REPRESENTANTE DO ESTABELECIMENTO/EMPREENDIMENTO COMPARECEU AO QUARTEL DE POLICIA MILITAR OU ENTROU EM CONTATO PARA APRESENTAR DOCUMENTAÇÃO QUE AUTORIZA A INTERVENÇÃO FISCALIZADA, DESCUMPRINDO E DEIXANDO DE ATENDER A DETERMINAÇÃO ATRAVÉS DE INTIMAÇÃO/NOTIFICAÇÃO FORMAL.

EM TRABALHOS POSTERIORES CONSTATAMOS QUE A PROPRIEDADE RURAL POSSUI UM TOTAL DE 494 HÁ (QUATROCENTOS E NOVENTA E QUATRO HECTARES) DIVIDIDA EM 03 MATRICULAS CONTIGUAS FORMANDO UM MESMO POLÍGONO, COM UMA NO ESPÓLIO DE MANOEL DA CRUZ FERREIRA, CPF 33286450804, CAR MG-3147006-9301502D70754202B93A75A2160D3155, ONDE CONSTA FAZENDA BURITI, FAZENDA BURITI GLEBA A E FAZENDA BURITI GLEBA II MATRÍCULA 10,908 E UMA EM NOME DE NEWS PARTICIPAÇÕES LTDA DE CAR MG-3147006-4F64135A5EB447EE8554E25DA698D621 CONSTA A FAZENDA PORTO BURITI.

A FAZENDA É DESTINADA A PECUÁRIA E CULTURA ANUAL IRRIGADA ATRAVÉS DE 02 PIVOS CENTRAIS SOMANDO 131HA MOLHADOS, POSSUINDO 212,77HA DE ÁREA CONSOLIDADA E 85HA PROPOSTO PARA RESERVA LEGAL, 34,30HA DE ÁREA DE PRESERVAÇÃO PERMANENTE DA MARGEM ESQUERDA DO RIO PARACATU E 7,3HA DE APP NAS MARGENS DE DUAS BARRAGENS SOBRE A VEREDA BURITI E 13,91 HECTARES DE MASSA DÁGUA RESULTANTE DA SEQUENCIA DE 02 REPRESAS EM CASCATA E 01 LAGOA MARGINAL DO RIO PARACATU.

EM CONTATO NO NÚCLEO OPERACIONAL DE FLORESTAS, PESCA E BIODIVERSIDADE DE PARACATU, VERIFICAMOS QUE EXISTE APENAS UMA DAIA, DOCUMENTO AUTORIZATIVO PARA INTERVENÇÃO AMBIENTAL, N° 0033753-D, SEM AAF E PROCESSO 07030001460/17, COM UNIDADE DO SISTEMA RESPONSÁVEL O NÚCLEO DE PARACATU, AUTORIZANDO SUPRESSÃO DE VEGETAÇÃO NATIVA COM DESTOCA EM 78,63 HECTARES COM O PLANO DE UTILIZAÇÃO PRETENDIDA EM PECUÁRIA NO IMÓVEL IDENTIFICADO COMO FAZENDA PORTO BURITI, SITUADA JUNTO A COORDENADA PLANA (UTM) X(6):346.000 Y(7):8.092.000, DATUM: SAD-69, FUSO: 23K, TENDO COMO RESPONSÁVEL PELA INTERVENÇÃO A EMPRESA NEWS PARTICIPAÇÕES LTDA CNPJ 07853677000111, RENDENDO 1955,52 M³ DE LENHA, E

UMA AUTORIZAÇÃO AMBIENTAL DE FUNCIONAMENTO PARA ATIVIDADE LISTADA NA (DN74) CULTURAS ANUAIS, EXCLUINDO A AGRICULTURA COM PROCESSO 09330/2007/002/2015, VALIDA ATÉ 16/01/2019. Exatidão Manoel da Cruz Ferreira

DE TODO LEVANTAMENTO NA FISCALIZAÇÃO CONCLUÍMOS QUE FOI REALIZADO UM DESMATE SOMANDO 153 HECTARES, SENDO QUE 78,63HA (CENTRADO EM 17°14'48,22"S 46°27'32,74"W) ESTÁ AUTORIZADO NA DAIA N° 0033753-D, PORÉM TODO MATERIAL LENHOSO DESTA ÁREA FOI RETIRADO (QUEIMADO E REDUZIDO A MUNHA E CINZAS), (36,37) HECTARES DE ÁREA COMUM DE CERRADÃO (CENTRADO EM 17°14'52,23"S 46°27'21,05"W) E (39) HECTARES DE ÁREA DECLARADA DE RESERVA LEGAL COMPOSTA TAMBÉM POR CERRADÃO (CENTRADO EM 17°15'3,39"S 46°27'32,16"W). DESTAS ÚLTIMAS ÁREAS O MATERIAL LENHOSO DERRUBADO, 2.424,78 M³ MAIS 2.533,46M³, AINDA SE ENCONTRA DISPOSTO NO LOCAL.

UM TRATOR, PA CARREGADEIRA LG959 SDLG, FOI ENCONTRADO EM MEIO AO DESMATE.

DIANTE A SITUAÇÃO FORAM LAVRADOS DOIS AUTOS DE INFRAÇÃO DO IEF DE NRS 138089 E 138090/19 CORRESPONDENTES AS 04 IRREGULARIDADES CONSTATADAS, OS QUAIS CULMINARAM COM A APREENSÃO DE UMA PA CARREGADEIRA DE COR AMARELA DE PNEUS, LG959 SDLG, AVALIADA NO MERCADO ATUAL EM R\$115.000,00 (CENTO E QUINZE MIL REAIS) E DE 4.958,24M³ DE LENHA NATIVA DO CERRADO VALORADA EM R\$890.797,39 (OITOCENTOS E NOVENTA MIL, SETECENTOS E NOVENTA E SETE REAIS E TRINTA E NOVE CENTAVOS), EMBARGO DE 78,63HA E SUSPENSÃO DE 74,37 HECTARES.

TAIS MATERIAIS APREENHIDOS FICAM DEPOSITADOS AO SENHOR FELIPE EDUARDO CRUZ FERREIRA NA FAZENDA ALVO DA IRREGULARIDADE.

OS AUTOS SERÃO ENVIADOS AOS INFRATORES POSTERIORMENTE VIA POSTAL, TENDO EM VISTA A DOCUMENTAÇÃO NÃO ESTAR NO EMPREENDIMENTO E O DESCUMPRIMENTO DE DETERMINAÇÃO IMPOSTA EM INTIMAÇÃO. SERÃO TAMBÉM ENVIADOS A ESTES E DEMAIS

#=7437



BOLETIM DE OCORRÊNCIA

BO NÚMERO

M2764-2019-00000001

FI. 4/8

## HISTÓRICO DA OCORRÊNCIA / ATIVIDADE

ÓRGÃOS COMPETENTES VIA OFÍCIO.  
DOCUMENTAÇÃO PRODUZIDA NA FISCALIZAÇÃO FOI ENVIADA PARA O RESPONSÁVEL AMBIENTAL E DONO DA PROPRIEDADE PELOS E-MAILS ECOCERRADO.AMBIENTAL@GMAIL.COM, BRUNO.ECOCERRADO@GMAIL.COM, BRUNO@ECOCERRADOAMBIENTAL.COM.BR E FELIPEECF@YAHOO.COM.BR, SUPERVISAO@TEMACONTABILH.COM.BR.  
POR FIM, CONSEGUIMOS ENTRAR EM CONTATO COM O SR. FELIPE PELO TELEFONE 38-9.98396105, O QUAL NOS DISSE QUE POSSUI APENAS A ALUDIDA DAIA E AUTORIZAÇÃO PARA QUEIMA, ALEGANDO QUE O RESTANTE DA SUPRESSÃO FOI LIMPEZA DE PASTO E QUE NÃO TERIA CONDIÇÕES DE COMPARECEU AO QUARTEL NA DATA DE HOJE, SENDO LHE REPASSADO O EMAIL POLICIADEMEIOAMBIENTE.PARACATU@YAHOO.COM.BR PARA ENVIO DE TAL DOCUMENTAÇÃO.  
SEM MAIS, AO VOSSO CONHECIMENTO.

## Perícia Técnica

PERÍCIA TÉCNICA COMPARECEU?	PREFIXO DA VIATURA	PLACA DA VIATURA	PERITO (MATRÍCULA - NOME)
NAO	XXXX	XXXX	XXXX - XXXX

MOTIVO DO NÃO COMPARECIMENTO  
DE ACORDO COM OFÍCIO DP NR 193/15 STRC E OFÍCIO DP NR 83/16 STRC E RESOLUÇÃO CONJUNTA SEMAD, MPE, PMMG E PCMG Nº 1895/2013ª, A PERÍCIA SERÁ FEITA ATRAVÉS DO ANEXO FOTOGRÁFICO ENVIADO ÀQUELE SETOR.

## VIATURAS

## VIATURA 1

TIPO DA VIATURA	ÓRGÃO
PRINCIPAL	POLICIA MILITAR

DESCRIÇÃO / OBSERVAÇÃO  
VIATURA CAMINHONETE -

PLACA	PREFIXO / ÓRGÃO	REGISTRO GERAL	PREFIXO PADRÃO	PROBLEMAS DURANTE O ATENDIMENTO
PYT0231	PM	24444	24444	XXXX

## MILITARES/POLICIAIS INTEGRANTES

## MILITAR/POLICIAL INTEGRANTE

NUM VIATURA	MATRÍCULA	CARGO
1	1156868	3 SARGENTO

NOME COMPLETO  
EDSON CARDOSO BARBOSA

CORPORAÇÃO  
POLICIA MILITAR

UNIDADE  
1 GP/1 PEL MAMB/16 CIA PM MAMB/BPM MAMB

Hipotecado?  
NÃO

## MILITAR/POLICIAL INTEGRANTE

NUM VIATURA	MATRÍCULA	CARGO
1	1387760	CABO

NOME COMPLETO  
VICTOR MUNDIM ALVES DE OLIVEIRA

CORPORAÇÃO  
POLICIA MILITAR

UNIDADE  
2 GP/2 PEL MAMB/16 CIA PM MAMB/BPM MAMB

Hipotecado?  
NÃO

## MILITAR/POLICIAL INTEGRANTE

NUM VIATURA	MATRÍCULA	CARGO
1	1416866	CABO

NOME COMPLETO  
RODRIGO FERNANDES ARAUJO

CORPORAÇÃO  
POLICIA MILITAR

UNIDADE  
1 PEL MAMB/16 CIA PM MAMB/BPM MAMB

Hipotecado?  
NÃO

## DADOS PARA CONTROLE INTERNO/RELATOR DA OCORRÊNCIA

UNIDADE  
2 GP/2 PEL MAMB/16 CIA PM MAMB/BPM MAMB

MATRÍCULA	NOME COMPLETO
1387760	VICTOR MUNDIM ALVES DE OLIVEIRA

CARGO  
CABO

CORPORAÇÃO  
POLICIA MILITAR

ASSINATURA:

RECIBO DA AUTORIDADE A QUE SE DESTINA OU SEU AGENTE / AUXILIAR POLICIAL  
OU RECIBO DO RESPONSÁVEL CIVIL





BOLETIM DE OCORRÊNCIA

BO NÚMERO

M2764-2019-00000001

FI. 5/8

## DESTINATÁRIO / RECIBO 1

Recebi o "Boletim de Ocorrência" de Número BO M2764-2019-00000001 e Número de REDS 2019-000176398-001 para conhecimento e providências, bem como as pessoas, materiais, objetos, animais, substâncias e/ ou documentos que, existindo, estejam descritos ou assinalados neste documento.

DATA	HORA	MATRÍCULA	NOME
02/01/2019	18:07	412902	ROGERIO OLIVEIRA DE SOUSA

FLOOG  
ElaCARGO  
INVESTIGADOR DE POLICIA I NIVEL IORGÃO/UF  
POLICIA CIVIL / MGUNIDADE  
5ª DELEGACIA DE POLICIA CIVIL/PARACATUPROVIDÊNCIA A SER TOMADA PELA AUTORIDADE  
XXXXTENS ENTREGUES A ESTE DESTINATÁRIO  
XXXX

ASSINATURA

RECIBO GERADO POR:  
PM1387760 - VICTOR MUNDIM ALVES DE OLIVEIRADATA DE CRIAÇÃO DO RECIBO:  
02/01/2019 14:49

## DESTINATÁRIO / RECIBO 2

DATA	HORA	MATRÍCULA	NOME
02/01/2019	14:22	XXXX	FELIPE EDUARDO CRUZ FERREIRA

ORGÃO/UF  
TERCEIRO COMO DEPOSITARIO - TD / MG- MAT. OU PROD. AMBIENTAL 1  
- MAT. OU PROD. AMBIENTAL 2

ASSINATURA

RECIBO GERADO POR:  
PM1387760 - VICTOR MUNDIM ALVES DE OLIVEIRADATA DE CRIAÇÃO DO RECIBO:  
02/01/2019 14:50

## DESTINATÁRIO / RECIBO 3

DATA	HORA	MATRÍCULA	NOME
XXXX	XXXX	XXXX	XXXX

CARGO  
XXXXORGÃO/UF  
MINISTERIO PUBLICO - MP / MGUNIDADE  
COMARCA DE PARACATUPROVIDÊNCIA A SER TOMADA PELA AUTORIDADE  
XXXXTENS ENTREGUES A ESTE DESTINATÁRIO  
XXXX

ASSINATURA

RECIBO GERADO POR:  
PM1387760 - VICTOR MUNDIM ALVES DE OLIVEIRADATA DE CRIAÇÃO DO RECIBO:  
02/01/2019 14:50

## DESTINATÁRIO / RECIBO 4

DATA	HORA	MATRÍCULA	NOME
XXXX	XXXX	XXXX	XXXX

CARGO  
XXXXORGÃO/UF  
INSTITUTO ESTADUAL DE FLORESTA - IEF / MGUNIDADE  
NUCLEO OPERACIONAL DE FLORESTAS, PESCA E BIODIVERSIDADE DE PARACATUPROVIDÊNCIA A SER TOMADA PELA AUTORIDADE  
XXXXTENS ENTREGUES A ESTE DESTINATÁRIO  
XXXX



BOLETIM DE OCORRÊNCIA

BO NÚMERO

M2764-2019-00000001

Fl. 6/8

ASSINATURA			
RECIBO GERADO POR: PM1387760 - VICTOR MUNDIM ALVES DE OLIVEIRA			DATA DE CRIAÇÃO DO RECIBO: 02/01/2019 14:50
<b>ANEXO MEIO AMBIENTE</b>			
NOME DO LOCAL FAZENDA PORTO BURITI		BACIA HIDROGRÁFICA RIO SAO FRANCISCO	
DESCRIÇÃO DA AÇÃO REPRESSIVA XXXX			
<b>AUTUAÇÕES E PROCEDIMENTOS</b>			
<b>AUTUAÇÃO/PROCEDIMENTO 1</b>			
ENVOLVIDO NR. 2	NATUREZA DA AUTUAÇÃO EXPLORA FLORESTA VEG ESPECIES AREA COMUNS S/AUT	Nº DO AUTO DE INFRAÇÃO - AI 138089/2019	VALOR DO AUTO DE INFRAÇÃO (R\$) 621.106,17
Nº DO TERMO DE EMBARGO E INTERDIÇÃO - TEI 138089/2019	Nº DO TERMO DE APREENSÃO E DEPÓSITO - TAD 138089/2019	Nº DA GUIA DE RECOLHIMENTO - GR XXXX	VALOR DO ERF (R\$) XXXX
NÚMEROS DOS TERMOS DE DOAÇÃO E SOLTURA - TDS XXXX			
Nº DA NOTIFICAÇÃO - NOT XXXX	NOTIFICAÇÃO PARA DATA XXXX	NOTIFICAÇÃO PARA HORA XXXX	LOCAL PARA COMPARECIMENTO DO NOTIFICADO XXXX
FORMULÁRIOS UTILIZADOS SEMAD - IEF			
DESCRIÇÃO OUTROS XXXX			
<b>AUTUAÇÃO/PROCEDIMENTO 2</b>			
ENVOLVIDO NR. 1	NATUREZA DA AUTUAÇÃO DESCUMPRIR DETERMINACAO OU DELIBERACAO DO COPAM.	Nº DO AUTO DE INFRAÇÃO - AI 138090/2018	VALOR DO AUTO DE INFRAÇÃO (R\$) 3.593,2
Nº DO TERMO DE EMBARGO E INTERDIÇÃO - TEI XXXX	Nº DO TERMO DE APREENSÃO E DEPÓSITO - TAD XXXX	Nº DA GUIA DE RECOLHIMENTO - GR XXXX	VALOR DO ERF (R\$) XXXX
NÚMEROS DOS TERMOS DE DOAÇÃO E SOLTURA - TDS XXXX			
Nº DA NOTIFICAÇÃO - NOT XXXX	NOTIFICAÇÃO PARA DATA XXXX	NOTIFICAÇÃO PARA HORA XXXX	LOCAL PARA COMPARECIMENTO DO NOTIFICADO XXXX
FORMULÁRIOS UTILIZADOS SEMAD - IEF			
DESCRIÇÃO OUTROS XXXX			
<b>MATERIAIS / PRODUTOS</b>			
<b>MATERIAL 1</b>			
ENVOLVIDO NR. 1	SITUAÇÃO APREENDIDO	QUANTIDADE 1	UNIDADE P/V UNIDADE
OBJETO MAQUINARIOS			
INFORMAÇÕES COMPLEMENTARES UMA PA CARREGADEIRA DE COR AMARELA DE PNEUS, LG959 SDLG, AVALIADA NO MERCADO ATUAL EM R\$115.000,00 (CENTO E QUINZE MIL REAIS).			
<b>MATERIAL 2</b>			
ENVOLVIDO NR. 1	SITUAÇÃO APREENDIDO	QUANTIDADE 4958.24	UNIDADE P/V METRO CUBICO
OBJETO LENHA			
INFORMAÇÕES COMPLEMENTARES QUATRO MIL, NOVECENTOS E CINQUENTA E OITO E VINTE E QUATRO METROS CÚBICOS DE LENHA NATIVA DO CERRADO VALORADA EM R\$890.797,39 (OITOCENTOS E NOVENTA MIL, SETECENTOS E NOVENTA E SETE REAIS E TRINTA E NOVE CENTAVOS).			