

Sisema

Sistema Estadual de Meio Ambiente
e Recursos Hídricos

Enquadramento dos Corpos de Água da Bacia Hidrográfica do Rio das Mortes - UPGRH GD2

Dezembro de 2018



Enquadramento: Conceitos Importantes

- Estabelecimento da meta de qualidade de água (classe) a ser obrigatoriamente alcançada ou mantida em um segmento de corpo de água, de acordo com os usos preponderantes pretendidos, ao longo do tempo¹.
- O enquadramento de corpos de água é instrumento fundamental no âmbito do planejamento pois permite a integração da gestão de recursos hídricos com a gestão ambiental.

¹Fonte: Resolução CONAMA nº 357/2005



Enquadramento: Conceitos Importantes

- “Os 3 rios” do enquadramento

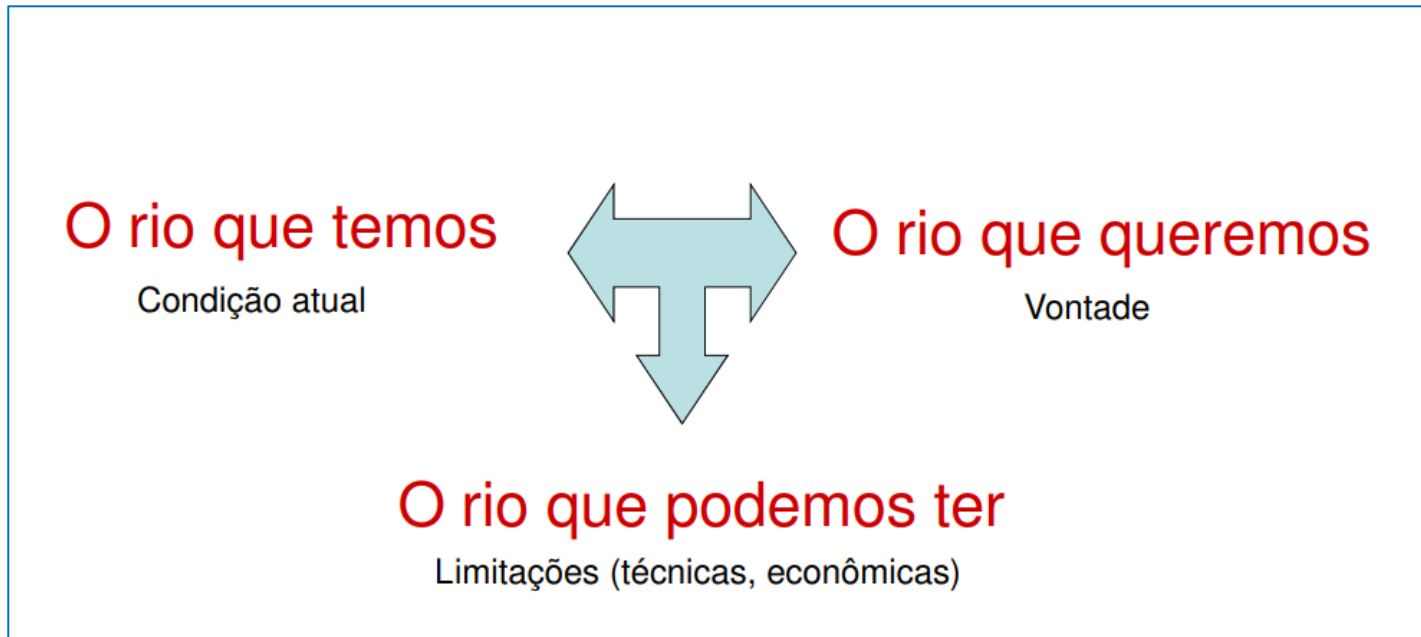

- Estabelecimento de equilíbrio entre as possibilidades de uso das águas, com graus controlados de possíveis comprometimentos qualitativos, de forma que os usos preponderantes possam ser atendidos em qualidade.

Fonte: Agencia Nacional de Águas – ANA

<http://portalpnqa.ana.gov.br/Publicacao/CursoEnquadramentoPortal2010.pdf> Curso Enquadramento

Sisema

Sistema Estadual de Meio Ambiente
e Recursos Hídricos

Enquadramento: Classes

QUALIDADE DA ÁGUA
EXCELENTE

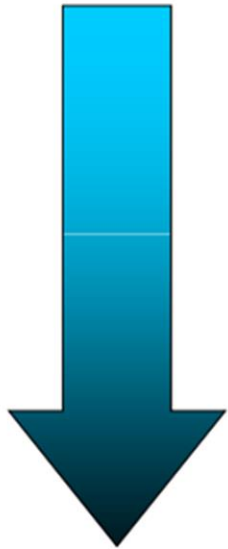

QUALIDADE DA ÁGUA
RUIM

Classe especial

Classe 1

Classe 2

Classe 3

Classe 4

USOS
MAIS EXIGENTES

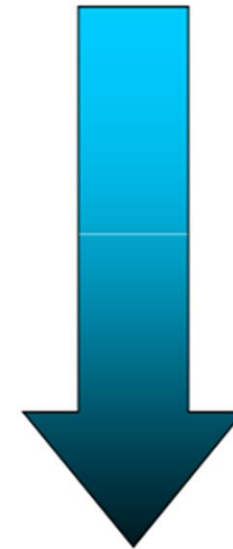

USOS
MENOS EXIGENTES



Diagnóstico

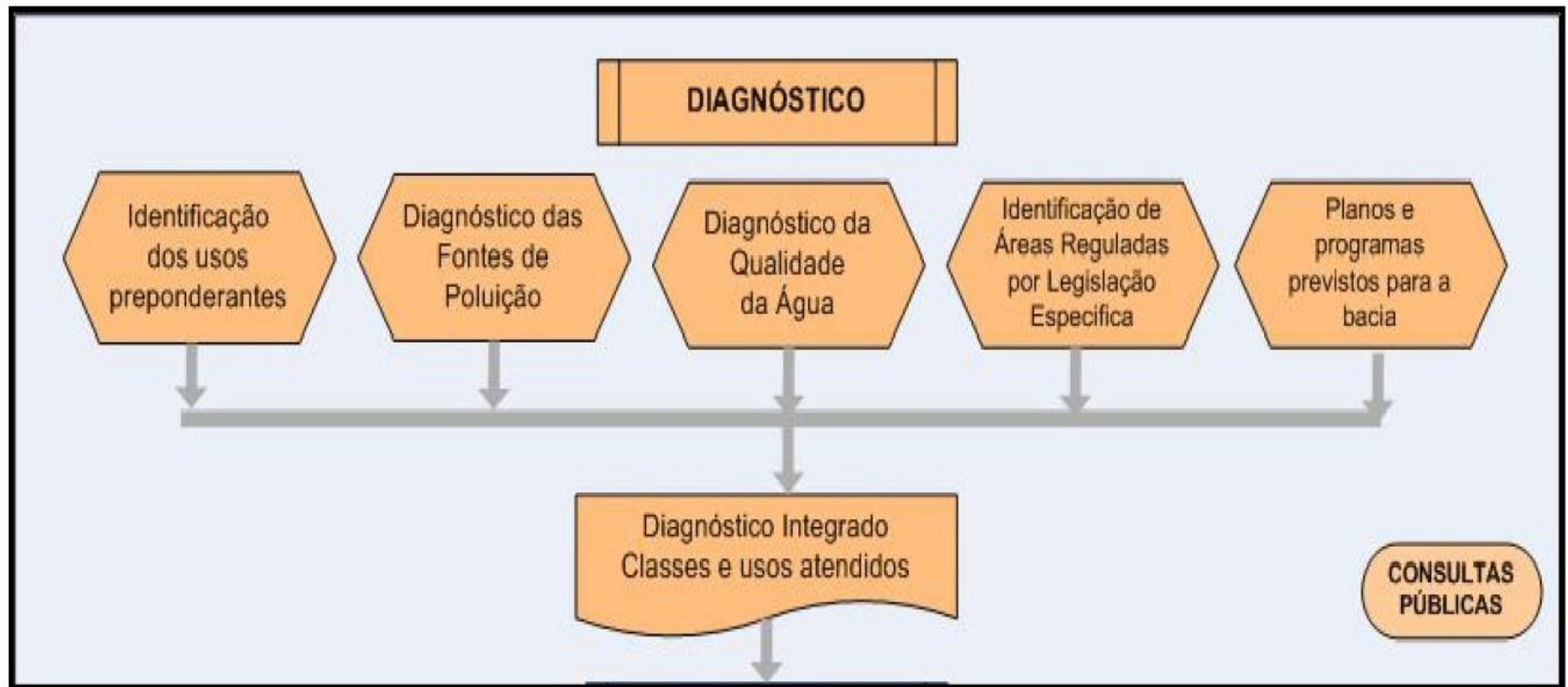

Prognóstico

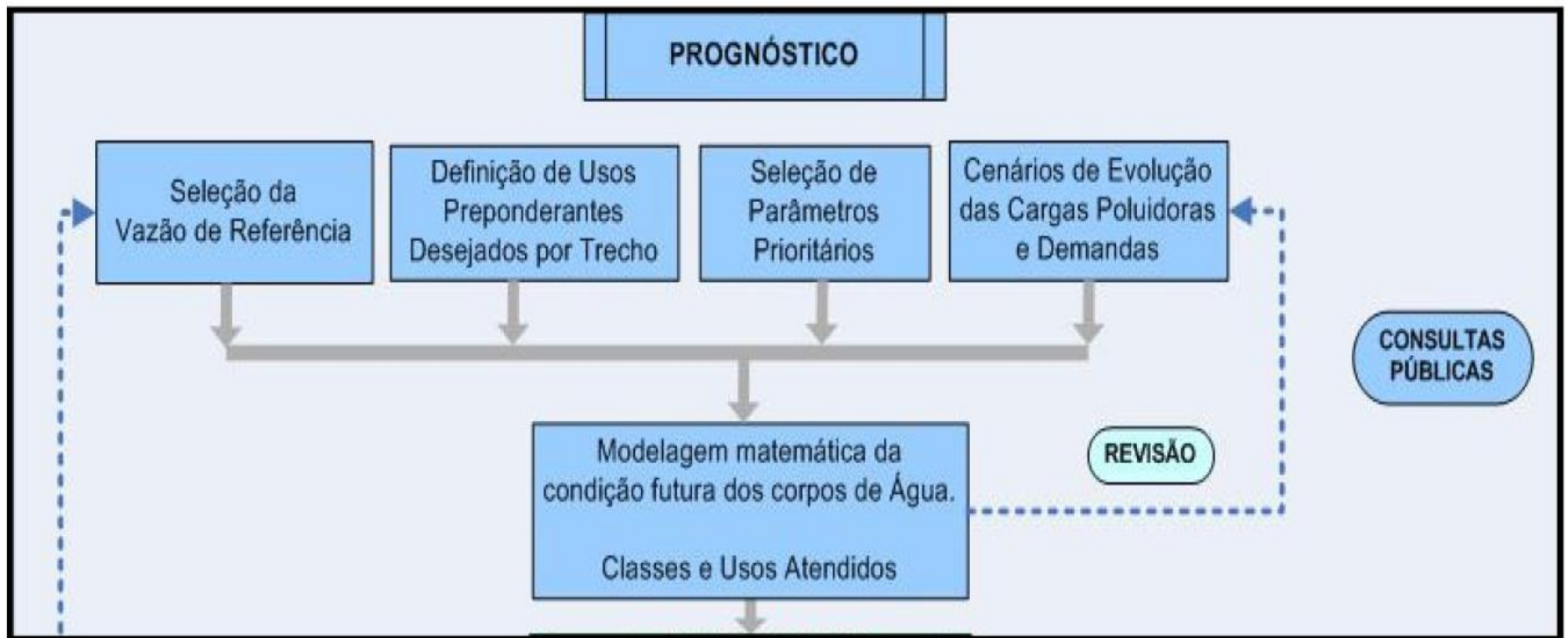

Seleção de Alternativas/Programa de Efetivação

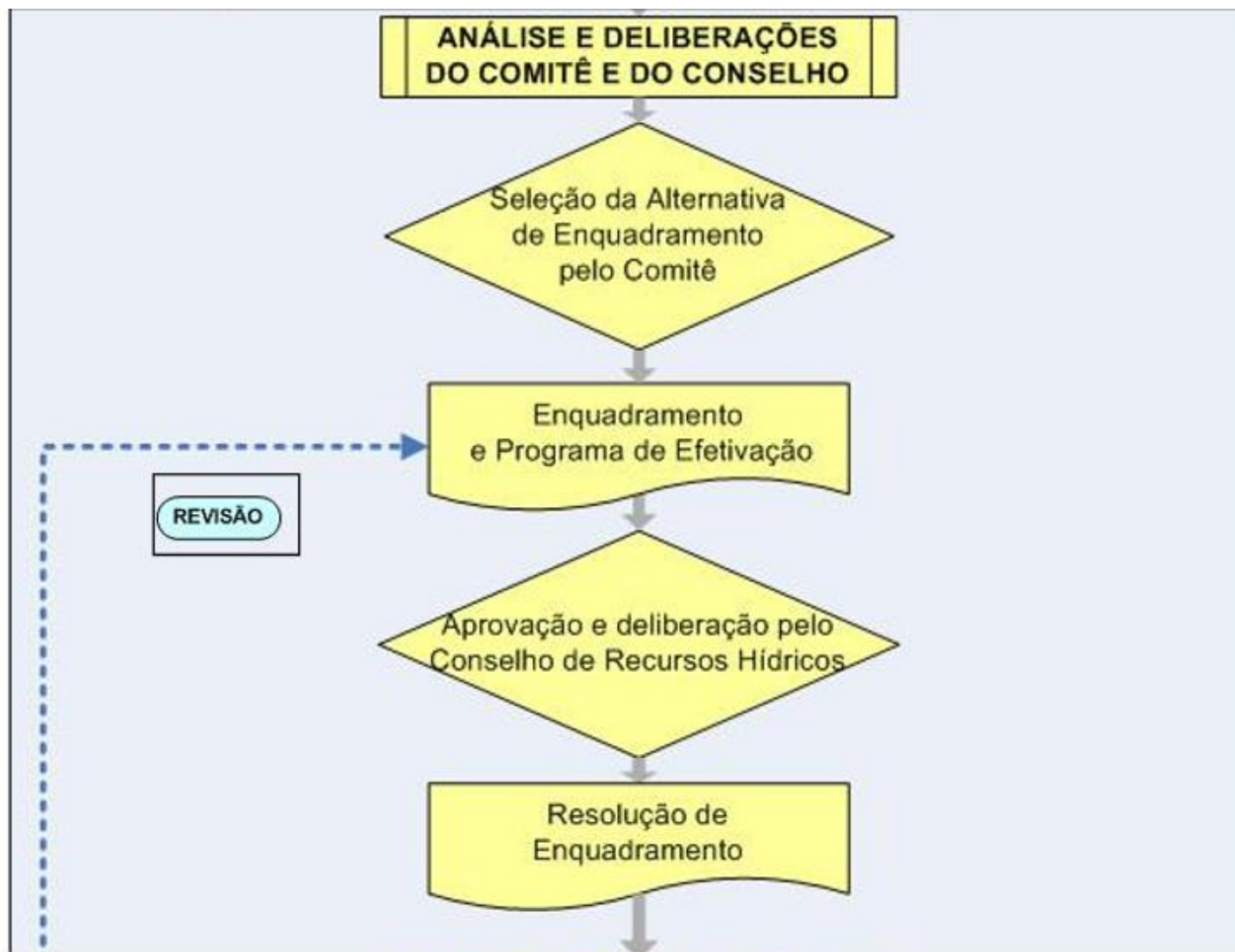

Plano Diretor de Recursos Hídricos e Enquadramento da Bacia Hidrográfica do Rio das Mortes – UPGRH GD2

- A contratação realizada em 28 de setembro de 2010 por meio do Contrato 2241.01.01.06.2010, assinado entre a Secretaria de Estado de Meio Ambiente e Desenvolvimento Sustentável e o Consórcio Ecoplan Engenharia/Lume Estratégia Ambiental/Skill Engenharia;
- Os produtos foram elaborados pelo Consórcio contratado e acompanhados pelo Grupo de Apoio Técnico (GAT), equipe técnica do IGAM e pelo Comitê de Bacia do Rio das Mortes.

| HORIZONTE DE PLANEJAMENTO DO PDRH | | | | | | | |
|-----------------------------------|-------------|-----------|-------------------------|-------------------------|-------------------------|-------------------------|----------------|
| Ações Pré-Plano | | | 1º Plano 2015 - 2019 | 2º Plano 2020 - 2024 | 3º Plano 2025 - 2029 | 4º Plano 2030 - 2034 | Plano Total |
| 2014 | Responsável | Parceiros | Meta | Meta | Meta | Meta | Meta Total |



Aprovação do Enquadramento

| DATA | INSTÂNCIA | LOCAL DA REUNIÃO |
|------------|---|------------------|
| 07/11/2013 | COMITÊ DE BACIA | UFLA - LAVRAS |
| 11/04/2014 | CTPLAN - 27ª reunião | BELO HORIZONTE |
| 16/09/2014 | CERH - 89ª REUNIÃO | BELO HORIZONTE |
| 13/08/2018 | COMITÊ DE BACIA CONVALIDAÇÃO DO ENQUADRAMENTO CONF. DN CONJUNTA COPAM-CERH Nº 06/2017 | SÃO JOÃO DEL REI |
| 06/12/2018 | CÂMARA TÉCNICA INSTITUCIONAL E LEGAL – CTIL CONVALIDAÇÃO DO ENQUADRAMENTO CONF. DN CONJUNTA COPAM-CERH Nº 06/2017 - * Recomendado ao Comitê que promova a atualização do Enquadramento no prazo de revisão do plano de 2024 * Recomendado ao Igam que envie aos Conselheiros até o final do primeiro semestre de 2019, a coleta da situação do saneamento e usuarios que afetam os lançamentos | BELO HORIZONTE |
| | | |



Percentual de Trechos Enquadrados

| ENQUADRAMENTO DOS CORPOS DE ÁGUA DA BACIA HIDROGRAFICA DO RIO DAS MORTES - UPGRH GD2 | | |
|---|-------------------------------------|------------|
| CLASSES | QUANT. DE TRECHOS ENQUADRADOS | PERCENTUAL |
| Classe Especial | 8 | 6% |
| Classe 1 | 75 | 57% |
| Classe 2 | 43 | 33% |
| Classe 3 | 5 | 4% |
| TOTAL | 131 | 100% |



Proposta de Enquadramento dos Cursos de Água da Bacia do Rio das Mortes

PLANO DIRETOR DE RECURSOS HÍDRICOS DA BACIA HIDROGRÁFICA DO RIO DAS MORTES



Figura 4 - Proposta de Enquadramento da bacia do Rio das Mortes aprovada pelo CBH

Obrigado!

Diretoria de Planejamento e Regulação – DPLR

Gerência de Planejamento de Recursos Hídricos – GPLAN

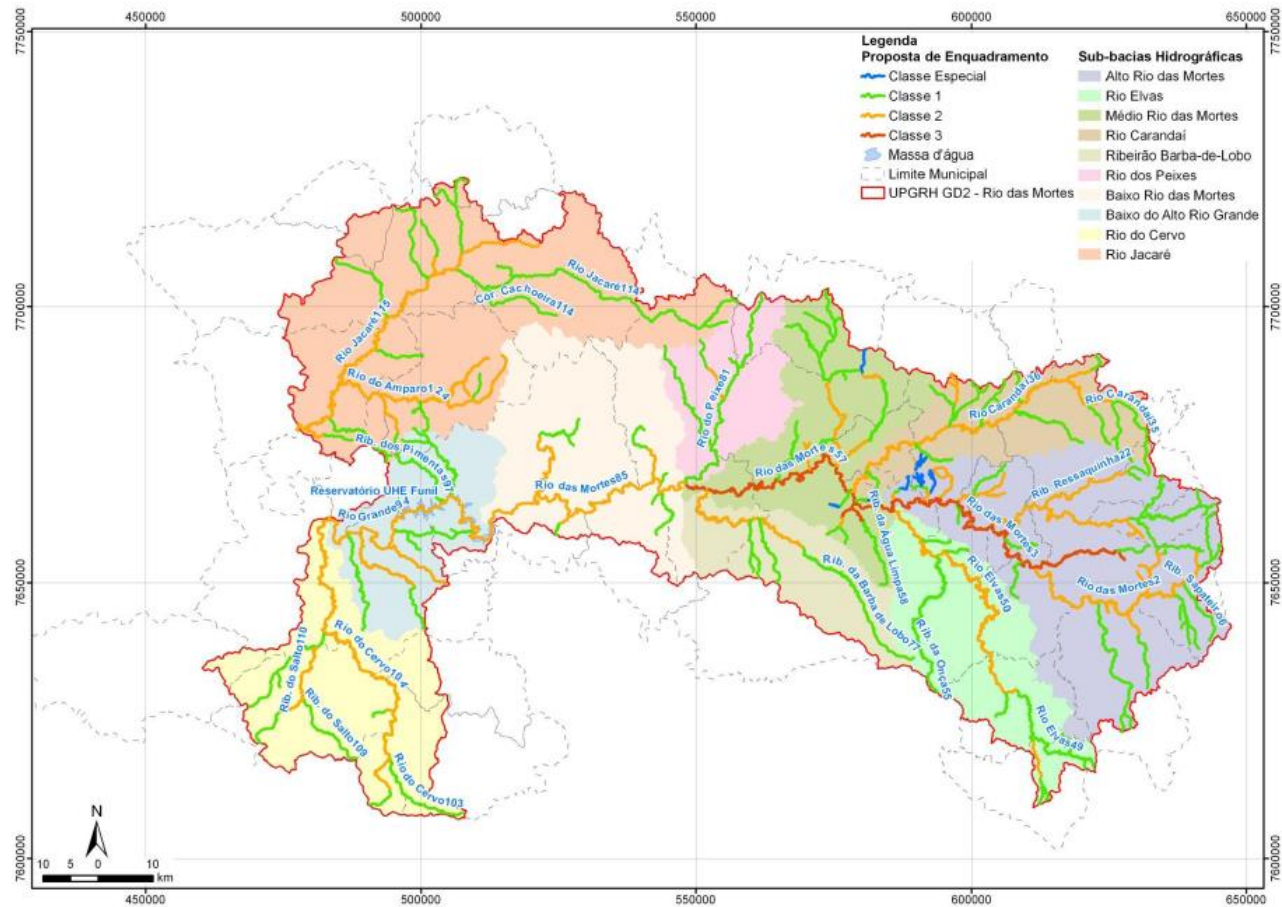
maria.nascimento@meioambiente.mg.gov.br

(31) 3915-1311

