



BOLETIM DE OCORRÊNCIA

BO NÚMERO

XXXX

Fl. 1/13

UNIDADE RESPONSÁVEL PELO REGISTRO

2 GP/3 PEL MAMB/7 CIA PM MAMB/BPM MAMB

MUNICÍPIO

JOAO PINHEIRO

UNIDADE DE ÁREA RESPONSÁVEL

UNIDADE MILITAR: 206 CIA PM/45 BPM/16 RPM

UNIDADE POLICIAL: 6ª DELEGACIA DE POLICIA CIVIL/JOAO PINHEIRO

DATA DO REGISTRO

20/09/2024 09:58

DESTINATÁRIO

NÚCLEO DE APOIO REGIONAL - IEF - JOÃO PINHEIRO

ORIGEM DA COMUNICAÇÃO

COMO FOI SOLICITADO O ATENDIMENTO DA OCORRÊNCIA

DECORRENTE DE OPERAÇÃO

DATA DA COMUNICAÇÃO

20/09/2024

HORA DA COMUNICAÇÃO

09:58

ÓRGÃO SOLICITANTE

POLICIA MILITAR

COD. OPERAÇÃO ORIGEM

OUTROS TIPOS DE OPERACOES AEREAS

DADOS DA OCORRÊNCIA / ATIVIDADE

PROVÁVEL DESCRIÇÃO DA OCORRÊNCIA PRINCIPAL

N32304 - N 32.304 - CORTAR, SUPRIMIR, EXTRAIR, RETIRAR, MATAR, LESIONAR, MALTRATAR, DANIFICAR OU PROVOCAR A MORTE DE ÁRVORES OU PLANTAS DE ESPÉCIES NATIVAS, ESPARSAS OU ISOLADAS, SEM PROTEÇÃO ESPECIAL, LOCALIZADAS EM ÁREA COMUM, SEM AUTORIZAÇÃO OU LICENÇA DO ÓRGÃO COMPETENTE OU EM DESACORDO COM A AUTORIZAÇÃO OU LICENÇA CONCEDIDA (ATIVIDADES AGROSSILVIPASTORIS E AGROINDÚSTRIA DE PEQUENO PORTE - DEC. EST. Nº 47.838/2020)

ALVO DO EVENTO

MATA / FLORESTA

TENTADO / CONSUMADO

CONSUMADO

NATUREZA SECUNDARIA 1

N32309 - N 32.309 - DESENVOLVER ATIVIDADES QUE DIFICULTEM OU IMPEÇAM A REGENERAÇÃO

TENTADO / CONSUMADO

CONSUMADO

NATUREZA SECUNDARIA 2

N32302 - N 32.302 - RETIRAR OU TORNAR INSERVÍVEL PRODUTO DA FLORA NATIVA ORIUNDO DE

TENTADO / CONSUMADO

CONSUMADO

DATA/HORA DO FATO

20/09/2024 09:58

DATA/HORA DO INÍCIO DO ATENDIMENTO NO LOCAL

20/09/2024 09:58

DATA/HORA FINAL DO ATENDIMENTO

22/09/2024 11:22

DATA/HORA FINAL DO PREENCHIMENTO

22/09/2024 11:23

DESCRIÇÃO DO LUGAR

FAZENDA

COMPL DE LOCAL MEDIATO

FAZENDA

LOCAL (AV., RUA, ETC)

FAZENDA BOA ESPERANÇA - PROP. WALTER AUGUSTO DE OLIVEIRA

NÚMERO

S/N

KM

XXXX

COMPLEMENTO

XXXX

BAIRRO/VILA

ZONA RURAL

CEP

MUNICÍPIO

JOAO PINHEIRO

UF

MG

PAÍS

BRASIL

PONTO DE REFERÊNCIA

REGIÃO MALHADA BONITA

LATITUDE

TIPO VIA

XXXX

MEIO UTILIZADO

OUTROS MEIOS

DESCRIÇÃO OUTRO MEIO UTILIZADO

SUPRESSÃO DE VEGETAÇÃO NATIVA

CAUSA PRESUMIDA

OUTRAS MOTIVACOES OU CAUSAS

DESCRIÇÃO OUTRAS CAUSAS PRESUMIDAS

CULTURAS ANUAIS

QUALIFICAÇÃO DOS ENVOLVIDOS

ENVOLVIDO 1

SEXO

MASCULINO

TIPO ENVOLVIMENTO

AUTOR

TIPO DE PESSOA

FISICA

COD. NATUREZA

N32304

TENTADO / CONSUMADO

CONSUMADO

DESCRIÇÃO NATUREZA

N 32.304 - CORTAR, SUPRIMIR, EXTRAIR, RETIRAR, MATAR, LESIONAR, MALTRATAR, DANIFICAR OU PROVOCAR A MORTE DE ÁRVORES OU PLANTAS DE ESPÉCIES NATIVAS, ESPARSAS OU ISOLADAS, SEM PROTEÇÃO ESPECIAL, LOCALIZADAS EM ÁREA COMUM, SEM AUTORIZAÇÃO OU LICENÇA DO ÓRGÃO COMPETENTE OU EM DESACORDO COM A AUTORIZAÇÃO OU LICENÇA CONCEDIDA (ATIVIDADES AGROSSILVIPASTORIS E AGROINDÚSTRIA DE PEQUENO PORTE - DEC. EST. Nº 47.838/2020)

NOME COMPLETO

WALTER AUGUSTO DE OLIVEIRA

NACIONALIDADE

BRASILEIRA

DATA NASCIMENTO

NATURALIDADE / UF

PATOS DE MINAS / MG

IDADE APARENTE

GRAU DA LESÃO

SEM LESOES APARENTES

ESTADO CIVIL

VIUVO

ORIENTAÇÃO SEXUAL

HETEROSSEXUAL

IDENTIDADE DE GÊNERO

NAO SE APLICA

COR / RAÇA

PARDA

OCUPAÇÃO ATUAL

APOSENTADO

MÃE

FRANCISCA ROSA DE CAMARGOS

DIGITADOR:

GERADO POR:

Registro reaberto para correção/complementação em 22/09/2024 11:15.

02/10/2024 15:28



BOLETIM DE OCORRÊNCIA

BO NÚMERO

XXXX

Fl. 2/13

ENVOLVIDO 1

PAI JOSE AUGUSTO DE OLIVEIRA				
TIPO DO DOCUMENTO DE IDENTIFICAÇÃO CARTEIRA DE IDENTIDADE CIVIL				
NÚMERO DOCUMENTO IDENTIDADE ██████	ÓRGÃO EXPEDIDOR SESP - SECRETARIA ESTADO DA SEGURANCA PUBLICA		UF MG	CPF / CNPJ ██████████
ESCOLARIDADE ESCOLARIDADE - IGNORADA				
ENDEREÇO (AV., RUA, ETC) ██████████	NÚMERO ██	KM XXXXX	COMPLEMENTO ██████████	
BAIRRO BAIRRO CENTRO	MUNICÍPIO JOAO PINHEIRO			UF MG
PAÍS BRASIL	CEP XXXX	TELEFONE RESIDENCIAL/ CELULAR XXXX	TELEFONE COMERCIAL/ CELULAR ██████████	
EMAIL WWCARVOARIAEAGROPECUARIA@HOTMAIL.COM				
PESO ESTIMADO XXXX	ALTURA ESTIMADA XXXX	CALVÍCIO ? XXXX	CABELO XXXX	COR CABELO XXXX
COR OLHOS XXXX	ESTRABISMO ? XXXX	DEFICIÊNCIA FÍSICA XXXX		
AMPUTAÇÃO XXXX				
ATITUDES/SINAIS DE EMBRIAGUEZ XXXX / XXXX				
SINAIS DE SUBSTÂNCIAS TÓXICAS ? XXXX	SOFRIMENTO MENTAL XXXX			
DEFICIÊNCIA AUDIOVISUAL XXXX				
CICATRIZ XXXX				
DEFORMIDADE XXXX				
LOCAL / TIPO TATUAGEM XXXX				
LOCAL / TIPO ACESSÓRIO XXXX				
INFORMAÇÕES COMPLEMENTARES XXXX				
PRISÃO / APREENSÃO SEM PRISAO			HOUE USO DE ALGEMAS / IMOBILIZAÇÃO DE ENVOLVIDOS ? NÃO	

ENVOLVIDO 2

SEXO MASCULINO	TIPO ENVOLVIMENTO REPRESENTANTE	TIPO DE PESSOA FISICA	COD. NATUREZA N32304	TENTADO / CONSUMADO CONSUMADO
DESCRIÇÃO NATUREZA N 32.304 - CORTAR, SUPRIMIR, EXTRAIR, RETIRAR, MATAR, LESIONAR, MALTRATAR, DANIFICAR OU PROVOCAR A MORTE DE ÁRVORES OU PLANTAS DE ESPÉCIES NATIVAS, ESPARSAS OU ISOLADAS, SEM PROTEÇÃO ESPECIAL, LOCALIZADAS EM ÁREA COMUM, SEM AUTORIZAÇÃO OU LICENÇA DO ÓRGÃO COMPETENTE OU EM DESACORDO COM A AUTORIZAÇÃO OU LICENÇA CONCEDIDA (ATIVIDADES AGROSSILVIPASTORIS E AGROINDÚSTRIA DE PEQUENO PORTE - DEC. EST. Nº 47.838/2020)				
NOME COMPLETO WALTER WAGNER DE OLIVEIRA FILHO				
NACIONALIDADE BRASILEIRA	DATA NASCIMENTO ██████████	NATURALIDADE / UF JOAO PINHEIRO / MG		
IDADE APARENTE ██	GRAU DA LESÃO SEM LESOES APARENTES	ESTADO CIVIL SOLTEIRO		
ORIENTAÇÃO SEXUAL HETEROSSEXUAL	IDENTIDADE DE GÊNERO NAO SE APLICA			
COR / RAÇA PARDA	OCUPAÇÃO ATUAL PRODUTOR RURAL			
MÃE MARIA BERCHOLINA A DE OLIVEIRA				
PAI WALTER AUGUSTO DE OLIVEIRA				
TIPO DO DOCUMENTO DE IDENTIFICAÇÃO CARTEIRA DE IDENTIDADE CIVIL				
NÚMERO DOCUMENTO IDENTIDADE ██████████	ÓRGÃO EXPEDIDOR SESP - SECRETARIA ESTADO DA SEGURANCA PUBLICA		UF MG	CPF / CNPJ ██████████
ESCOLARIDADE ESCOLARIDADE - IGNORADA				
ENDEREÇO (AV., RUA, ETC) ██████████	NÚMERO ██	KM XXXXX	COMPLEMENTO ██████████	

DIGITADOR: ████████

GERADO POR: ████████

Registro reaberto para correção/complementação em 22/09/2024 11:15.

02/10/2024 15:28



BOLETIM DE OCORRÊNCIA

BO NÚMERO

XXXX

FI. 3/13

ENVOLVIDO 2

BAIRRO BAIRRO CENTRO	MUNICÍPIO JOAO PINHEIRO	UF MG
PAÍS BRASIL	CEP XXXX	TELEFONE RESIDENCIAL/ CELULAR XXXX
EMAIL [REDACTED]	TELEFONE COMERCIAL/ CELULAR [REDACTED]	

ENVOLVIDO 3

SEXO MASCULINO	TIPO ENVOLVIMENTO TESTEMUNHA DA AÇÃO DOS POLICIAIS/BOMBEIROS	TIPO DE PESSOA FISICA	COD. NATUREZA N32304	TENTADO / CONSUMADO CONSUMADO
DESCRIÇÃO NATUREZA N 32.304 - CORTAR, SUPRIMIR, EXTRAIR, RETIRAR, MATAR, LESIONAR, MALTRATAR, DANIFICAR OU PROVOCAR A MORTE DE ÁRVORES OU PLANTAS DE ESPÉCIES NATIVAS, ESPARSAS OU ISOLADAS, SEM PROTEÇÃO ESPECIAL, LOCALIZADAS EM ÁREA COMUM, SEM AUTORIZAÇÃO OU LICENÇA DO ÓRGÃO COMPETENTE OU EM DESACORDO COM A AUTORIZAÇÃO OU LICENÇA CONCEDIDA (ATIVIDADES AGROSSILVIPASTORIS E AGROINDÚSTRIA DE PEQUENO PORTE - DEC. EST. Nº 47.838/2020)				
NOME COMPLETO [REDACTED]				
NACIONALIDADE BRASILEIRA	DATA NASCIMENTO [REDACTED]	NATURALIDADE / UF PATROCINIO / MG		
IDADE APARENTE [REDACTED]		ESTADO CIVIL UNIAO ESTAVEL		
ORIENTAÇÃO SEXUAL HETEROSSEXUAL	IDENTIDADE DE GÊNERO NAO SE APLICA			
COR / RAÇA PARDA	OCUPAÇÃO ATUAL OPERADOR DE MÁQUINA			
MÃE GERALDA MARIA FERREIRA				
PAI MARCIANO JOSE FERREIRA NETO				
TIPO DO DOCUMENTO DE IDENTIFICAÇÃO CARTEIRA DE IDENTIDADE CIVIL				
NÚMERO DOCUMENTO IDENTIDADE [REDACTED]	ÓRGÃO EXPEDIDOR SESP - SECRETARIA ESTADO DA SEGURANCA PUBLICA		UF MG	CPF / CNPJ [REDACTED]
ESCOLARIDADE ENSINO FUNDAMENTAL INCOMPLETO (COMPREENDE OS PRIMEIROS OITO ANOS DE ESTUDO)				
ENDEREÇO (AV., RUA, ETC) [REDACTED]		NÚMERO [REDACTED]	KM XXXXX	COMPLEMENTO XXXX
BAIRRO [REDACTED]	MUNICÍPIO PATROCINIO			UF MG
PAÍS BRASIL	CEP XXXX		TELEFONE RESIDENCIAL/ CELULAR XXXX	TELEFONE COMERCIAL/ CELULAR [REDACTED]
EMAIL XXXX		MOTIVO AUSÊNCIA TELEFONE/EMAIL INFORMAÇÃO DESCONHECIDA		

HISTÓRICO DA OCORRÊNCIA / ATIVIDADE

EM CONTINUIDADE AO CUMPRIMENTO DA ORDEM DE SERVIÇO SIMPLIFICADA Nº 029.3/2024 P3 7ª CIA PM MAMB, OPERAÇÃO DESMATAMENTO 05, BEM COMO A ORDEM DE SERVIÇO NUMERO: 0047.3 BPM MAMB, OPERAÇÃO VERDE MINAS FASE 2, A GUARNIÇÃO, COMPOSTA PELO 2º SGT PM PAULO ROGÉRIO E O 3º SGT PM FABRÍCIO DA POLÍCIA MILITAR DE MEIO AMBIENTE, COMPARECEU AO EMPREENDIMENTO FAZENDA BOA ESPERANÇA, A FIM DE REALIZAR FISCALIZAÇÕES PREVENTIVAS E REPRESSIVAS DESTINADAS À CONSERVAÇÃO E PRESERVAÇÃO DA FLORA.
A PLATAFORMA MAPBIOMAS DETECTOU UM CÓDIGO DE ALERTA DE PERDA DE VEGETAÇÃO NATIVA EM VÁRIOS POLÍGONOS DENTRO DA PROPRIEDADE FAZENDA BOA ESPERANÇA, NAS COORDENADAS GEOGRÁFICAS [REDACTED].
O EMPREENDIMENTO FAZENDA BOA ESPERANÇA ESTA LOCALIZADO NO PERÍMETRO RURAL DO MUNICÍPIO DE JOÃO PINHEIRO/MG. A FAZENDA TEM ÁREA TOTAL DE 1.435,9893 HECTARES E ESTA REGISTRADA NO CADASTRO AMBIENTAL RURAL (CAR) Nº MG-3136306-8524.EE05.050A.4621.98E4.9BA8.3653.A2D6.
O IMÓVEL PERTENCE AO SENHOR WALTER AUGUSTO DE OLIVEIRA, O QUAL RESIDE NA CIDADE DE JOÃO PINHEIRO/MG.
EM CAMPO, OS MILITARES FORAM RECEBIDOS PELO SR. RAUL GONÇALVES SOBRINHO QUE ACOMPANHOU A FISCALIZAÇÃO E FORNECEU INFORMAÇÕES SOBRE AS ATIVIDADES REALIZADAS NA FAZENDA.
DURANTE VISTORIA PELO EMPREENDIMENTO, EM VÁRIOS LOCAIS DENTRO DA PROPRIEDADE, A EQUIPE MILITAR DEPAROU COM ARVORES DERRUBADAS DAS ESPÉCIES CONHECIDAS POPULARMENTE POR SUCUPIRA PRETA (BOWDICHIA VIRGILIOIDES KUNTH), CAPITÃO DO CERRADO (TERMINALIA ARGENTEA), SUCUPIRA BRANCA (PTERODON EMARGINATUS) E MACAÚBA (ACROCOMIA ACULEATA), LOCALIZADAS EM ÁREA COMUM. ELAS FORAM ARRANCADAS DO SOLO COM A RAIZ.
CONSTATOU-SE QUE OCORREU, NO POLÍGONO (1) DAS COORDENADAS GEOGRÁFICAS [REDACTED], A SUPRESSÃO DA

DIGITADOR: [REDACTED]

GERADO POR: [REDACTED]

Registro reaberto para correção/complementação em 22/09/2024 11:15.

02/10/2024 15:28



HISTÓRICO DA OCORRÊNCIA / ATIVIDADE

COBERTURA VEGETAL NATIVA COM DESTOCA DE 22,1716 HECTARES EM ÁREA COMUM.

IDENTIFICOU-SE QUE EM OUTRA ÁREA DENTRO DA PROPRIEDADE, NO POLÍGONO (2) DAS COORDENADAS GEOGRÁFICAS [REDACTED], UM DESMATE DE 7,3129 HECTARES EM ÁREA COMUM.

EM ATO CONTINUO, NO POLÍGONO (3) DAS COORDENADAS GEOGRÁFICAS [REDACTED], DEPARARAM COM OUTRO DESMATE DE 5,5900 HECTARES EM ÁREA COMUM.

EM TODAS AS ÁREAS QUE OCORRERAM AS INTERVENÇÕES VEGETAIS, O MATERIAL LENHOSO QUE ESTAVA ESPALHADO E ENLEIRADO HAVIA SIDO QUEIMADO.

OS MILITARES FUNDAMENTADOS NA VISTORIA EM CAMPO, ONDE FOI POSSÍVEL CONTAR OS RESTOS DE ARVORES CAÍDAS AO SOLO, POR IMAGENS VIA SATÉLITES ATUAIS DO GOOGLE EART, COM A UTILIZAÇÃO DE GEO PROCESSAMENTO E A VEGETAÇÃO TESTEMUNHA NO LOCAL DA INTERVENÇÃO FLORESTAL, ESTIMARAM QUE FORAM EXTRAÍDAS/ARRANCADAS DO SOLO 487 ÁRVORES DE ESPÉCIES NATIVAS ESPARSAS SEM PROTEÇÃO ESPECIAL.

NOS POLÍGONOS ONDE OCORRERAM OS DESMATES OS MILITARES NOTARAM QUE O SOLO FOI GRADEADO O QUE DIFICULTA OU IMPEDE A REGENERAÇÃO NATURAL DA VEGETAÇÃO NATIVA NO LOCAL.

EM CONTATO COM O FILHO DO PROPRIETÁRIO, SR. WALTER VAGNER DE OLIVEIRA, RELATOU QUE ESTÃO PREPARANDO A TERRA PARA EXERCER A ATIVIDADE DE AGRICULTURA COM CULTIVO ANUAL; QUE GRANDE PARTE DA PROPRIEDADE ERA ÁREA DE PASTAGEM ANTIGAMENTE, POIS SEU PAI EXERCIA A ATIVIDADE DE CRIAÇÃO DE BOVINOS; QUE AS SUPRESSÕES VEGETAIS SÃO NA VERDADE LIMPEZA DE ÁREA; QUE ALGUMAS ARVORES, PRINCIPALMENTE A MACAUBA, JÁ ESTAVAM MORTAS E FOI PRECISO RETIRA-LAS.

ELE APRESENTOU OS SEGUINTE DOCUMENTOS:

*CADASTRO AMBIENTAL DA PROPRIEDADE;

*PLANTA TOPOGRÁFICA DO ANO DE 2016 DELIMITANDO, ENTRE OUTRAS, AS ÁREAS DE PASTAGEM DENTRO DA PROPRIEDADE QUE SOMADAS SÃO: 735,18 HECTARES.

*VÁRIOS DOCUMENTOS AUTORIZATIVOS PARA INTERVENÇÃO AMBIENTAL ANTIGOS (DAIA) QUE AUTORIZAVAM SUPRESSÕES VEGETAIS NO IMÓVEL.

EM CONSULTA A PLATAFORMA ID SISEMA, VERIFICOU QUE ALGUNS POLÍGONOS ONDE HOUVE DETECÇÃO DE ALERTA DE DESMATAMENTO PELA PLATAFORMA MAPBIOMAS É ÁREA RURAL CONSOLIDADA, POIS JÁ ESTAVA EM USO OU ANTROPIZADA ANTES DE 22 DE JULHO DE 2008.

OS MILITARES ANALISARAM NA ID SISEMA QUE A FAZENDA ANTES DE 2008 EXERCIA A ATIVIDADE DE PECUÁRIA (PASTAGEM). O RENDIMENTO LENHOSO DESSES POLÍGONOS NÃO ULTRAPASSAVA 18 ESTEREOS POR HECTARE (DECRETO Nº 47.749, DE 11 DE NOVEMBRO DE 2019). CONTUDO A EQUIPE CONSTATOU QUE HAVIAM VÁRIAS ÁRVORES ISOLADAS/ESPARSAS ESPALHADAS PELA PROPRIEDADE QUE FORAM SUPRIMIDAS E HAVIA TAMBÉM VEGETAÇÃO NATIVA QUE SOFREU PROCESSO DE DESMATE.

DIANTE DO EXPOSTO, FOI FEITO UM AUTO DE INFRAÇÃO AMBIENTAL Nº 377441/2024 EM DESFAVOR DO PROPRIETÁRIO DO EMPREENDIMENTO SR. WALTER AUGUSTO DE OLIVEIRA, COM FUNDAMENTO NO ARTIGO 3, ANEXO III, CÓDIGO 304, ALÍNEA A, DO DECRETO ESTADUAL 47.838/2020 POR EXTRAIR/ARRANCAR DO SOLO 487 ÁRVORES DE ESPÉCIES NATIVAS ESPARSAS SEM PROTEÇÃO ESPECIAL, LOCALIZADAS EM ÁREA COMUM, SEM AUTORIZAÇÃO OU LICENÇA DOS ÓRGÃOS AMBIENTAIS, O CÓDIGO 301-A POR DESMATAR, SOMANDO AS TRES ÁREAS FISCALIZADAS (POLÍGONO 1,2 E 3) 35,0745 HECTARES DE VEGETAÇÃO NATIVA EM ÁREA COMUM, SEM AUTORIZAÇÃO, O CÓDIGO 309-A POR GRADAGEM /ARAGEM DO SOLO NOS POLÍGONOS DOS DESMATES QUE DIFICULTOU OU IMPEDIU A REGENERAÇÃO DE VEGETAÇÃO NATIVA E O CÓDIGO 302-A DO MESMO DECRETO POR TORNAR INSERVÍVEL PRODUTO DA FLORA NATIVA ORIUNDO DO CORTE DE ÁRVORES E DOS DESMATES MEDIANTE A QUEIMA DO MATERIAL LENHOSO.

UTILIZANDO A TABELA BASE DO CÓDIGO 302 DO DECRETO 47.838/2020, CALCULA-SE QUE A EXTRAÇÃO DE ÁRVORES NATIVAS E OS DESMATES RESULTARAM EM UM VOLUME DE MATERIAL LENHOSO DE 828,18 M³ DE LENHA NATIVA, OS QUAIS SE TORNARAM INSERVÍVEIS MEDIANTE O FOGO.

CONFORME O ARTIGO 108 DO DECRETO ESTADUAL Nº 47.383/2018, FICAM SUSPENSAS AS ATIVIDADES DE EXTRAÇÃO/CORTE DE ÁRVORES E DESMATE NOS POLÍGONOS ONDE OCORRERAM AS INTERVENÇÕES FLORESTAIS ATÉ A REGULARIZAÇÃO JUNTO AO ÓRGÃO AMBIENTAL COMPETENTE.

CHECK-LIST ATIVIDADES DA FLORA

- 1. CARACTERIZAÇÃO DA ATIVIDADE
 - 1.1. DESCRIÇÃO DA ATIVIDADE, DE ACORDO COM A PORTARIA IEF 02/2009:



HISTÓRICO DA OCORRÊNCIA / ATIVIDADE

ART 112 SUPRESSÃO DE VEGETAÇÃO NATIVA EM ÁREA COMUM.

1.2 DESENVOLVE ATIVIDADE POTENCIALMENTE POLUIDORA?
(X) SIM (PREENCHER CHECK-LIST ATIVIDADE POTENCIALMENTE POLUIDORA)
() NÃO

1.2.1 EXISTE INTERVENÇÃO/USO DE RECURSOS HÍDRICOS?
(X) SIM (CARACTERIZAR CHECK-LIST RECURSOS HÍDRICOS)
() NÃO

1.3 O EMPREENDIMENTO JÁ FOI OBJETO DE FISCALIZAÇÃO ANTERIOR?

() SIM
() NÃO
(X) NÃO FOI POSSÍVEL VERIFICAR

1.3.1 HOVE APLICAÇÃO DE PENALIDADE?
() SIM
() NÃO
(X) NÃO FOI POSSÍVEL VERIFICAR

1.3.1.1 AS IRREGULARIDADES FORAM CORRIGIDAS?
() SIM
() NÃO
(X) NÃO FOI POSSÍVEL VERIFICAR

1.3.2 HOVE APLICAÇÃO DE PENALIDADE DE SUSPENSÃO/EMBARGO?
() SIM
(X) NÃO
() NÃO FOI POSSÍVEL VERIFICAR

1.3.2.1 A PENALIDADE FOI RESPEITADA?
() SIM
() NÃO
() NÃO FOI POSSÍVEL VERIFICAR

1.3.3 FORAM FEITAS RECOMENDAÇÕES TÉCNICAS?
() SIM
() NÃO
() NÃO FOI POSSÍVEL VERIFICAR

1.3.2.1 AS RECOMENDAÇÕES FORAM ATENDIDAS?
() SIM
() NÃO
() PARCIALMENTE
() NÃO FOI POSSÍVEL VERIFICAR

1.3.2.2 DETALHAR:

2. REGULARIZAÇÃO AMBIENTAL.

2.1 POSSUI REGULARIZAÇÃO AMBIENTAL?
() SIM
(X) NÃO
() PARCIALMENTE
() DISPENSADO

2.1.1. CITAR DOCUMENTOS:
DOCUMENTO: () AIA () AUTORIZAÇÃO MUNICIPAL () DAIA () DCC () AUTORIZAÇÃO PARA QUEIMA
CONTROLADA () OUTROS
NÚMERO:
DATA DA EMISSÃO:
DATA DA VALIDADE:

2.2. RESPONSÁVEL TÉCNICO.
NOME:
PROFISSÃO:
REGISTRO PROFISSIONAL:



HISTÓRICO DA OCORRÊNCIA / ATIVIDADE

2.3 POSSUI MEDIDAS MITIGADORAS?
() SIM
(X) NÃO
() NÃO SE APLICA

2.3.1 POSSUI MEDIDAS MITIGADORAS NÃO ATENDIDAS (FORA DO PRAZO)
() SIM
(X) NÃO

2.3.2 CITAR:

2.4 A PROPRIEDADE POSSUI REGULARIZAÇÃO DE RESERVA LEGAL (TERMO DE COMPROMISSO DE AVERBAÇÃO OU AVERBAÇÃO EM REGISTRO)?
(X) SIM
() NÃO
() NÃO FOI POSSÍVEL VERIFICAR

2.4.1 A RESERVA LEGAL ENCONTRA-SE PRESERVADA?
(X) SIM
() NÃO
() PARCIALMENTE

2.4.1.1

3. TIPOS DE FLORESTA.

3.1 SERÁ CARACTERIZADO FLORESTA, SE PELO MENOS DOIS DOS QUESITOS ABAIXO FOREM AFIRMATIVO:

3.1.1 A ÁREA É MAIOR OU IGUAL A 0,5 HECTARES? (X) SIM () NÃO

3.1.2 HÁ PREDOMINÂNCIA DE INDIVÍDUOS ARBÓREOS (ÁRVORES)? (X) SIM () NÃO

3.1.3 HÁ PREDOMINÂNCIA DE ÁRVORES COM 5 METROS OU MAIS? (X) SIM () NÃO

3.1.4 AS COPAS DAS ÁRVORES SE TOCAM? () SIM (X) NÃO

3.1.5 HÁ PRESENÇA DE DOSSEL FORMADO? () SIM (X) NÃO

3.2 SERÁ CARACTERIZADO FLORESTA EM FORMAÇÃO, SE PELO MENOS UM DOS QUESITOS ABAIXO FOREM AFIRMATIVO:

3.2.1 A ÁREA APRESENTA INDÍCIOS DE INTERVENÇÃO RECENTE EM VEGETAÇÃO NATIVA? (X) SIM () NÃO

3.2.2 HÁ PREDOMINÂNCIA DE ESPÉCIES RASTEIRAS, PLÂNTULAS OU ERVAS NATIVAS? () SIM (X) NÃO

3.2.3 HÁ PRESENÇA DE BANCO DE SEMENTES NO SOLO? () SIM (X) NÃO

4. BIOMA

4.1 QUAL É O BIOMA? (MAPA DO IBGE E/OU LEI FEDERAL Nº 11.428/06)
() MATA ATLÂNTICA
(X) CERRADO

5. INTERVENÇÃO AMBIENTAL.

5.1 HOUVE APENAS SUPRESSÃO DE APENAS ÁRVORES ISOLADAS? () SIM (X) NÃO

5.1.1 TRATA-SE DE ESPÉCIE ARBÓREA AMEAÇADA DE EXTINÇÃO, IMUNES DE CORTE, DE CORTE RESTRITO OU OBJETO DE ESPECIAL PROTEÇÃO? () SIM (X) NÃO

5.1.1.1 CITAR ESPÉCIES (POPULARES/CIENTÍFICOS) E RESPECTIVA QUANTIDADE:
NOME CIENTÍFICO
QUANTIDADE:

5.1.2 TRATA-SE DE ESPÉCIE ARBÓREA COMUM? () SIM () NÃO

5.1.2.1 CITAR QUANTIDADE:

5.2 HOUVE SUPRESSÃO DE VEGETAÇÃO? (X) SIM () NÃO

5.2.1 INDICAR A QUANTIDADE DE ÁREA DESMATADA POR TIPOLOGIA:

5.2.1.1 MATA ATLÂNTICA

5.2.1.1.1 TIPO
() FLORESTA ESTACIONAL SEMIDECIDUAL
() FLORESTA ESTACIONAL DECIDUAL
() FLORESTA OMBRÓFILA
() CAMPOS DE ALTITUDE (ACIMA DE 1.200 METROS DO NÍVEL DO MAR)
() CAMPO RUPESTRE (ACIMA DE 900 METROS DO NÍVEL DO MAR)
() ÁREA DE TENSÃO ECOLÓGICA



HISTÓRICO DA OCORRÊNCIA / ATIVIDADE

ÁREA (HECTARES):

5.2.1.2 CERRADO

5.2.1.2.1 TIPO

() CAMPO

(X) CAMPO CERRADO

() CERRADO STRICTO SENSU

() CERRADÃO

() VEREDA DE ENCOSTA

() VEREDA DE SUPERFÍCIE APLAINADA

() VEREDA VÁRZEA

ÁREA (HECTARES): 35,0745

5.2.1.2.2 QUAL ESTÁGIO SUCESSIONAL DE REGENERAÇÃO? () INICIAL (X) MÉDIO () AVANÇADO

5.2.1.3 FORMAÇÕES PLANTADAS

5.2.1.3.1 TIPO

() PASTAGEM

() FLORESTA PLANTADA PINUS

() FLORESTA PLANTADA EUCALIPTO

() FLORESTA PLANTADA OUTROS (CITAR)

() AGRICULTURA

ÁREA (HECTARES):

5.3 HOVE INTERVENÇÃO EM ÁREA DE PRESERVAÇÃO PERMANENTE? () SIM (X) NÃO

5.3.1 INDICAR A QUANTIDADE DE APP POR TIPO:

5.3.1.1 TIPO

ÁREA (HECTARES () LOCAL DE POUSO DE AVES DE ARRIBAÇÃO

() AO LONGO DOS RIOS OU DE QUALQUER CURSO D'ÁGUA

() AO REDOR DE LAGOA OU RESERVATÓRIO DE ÁGUA, NATURAL OU ARTIFICIAL

() EM NASCENTE, AINDA QUE INTERMITENTE, QUALQUER QUE SEJA A SUA SITUAÇÃO TOPOGRÁFICA

() NO TOPO DE MORROS MONTE OU MONTANHA

() EM ENCOSTA OU PARTE DELA, COM DECLIVIDADE IGUAL OU SUPERIOR A CEM POR CENTO OU 45° (QUARENTA E CINCO GRAUS)

() NAS LINHAS DE CUMEADA

() EM BORDA DE TABULEIRO OU CHAPADA, A PARTIR DA LINHA DE RUPTURA DO RELEVO

() EM ALTITUDE SUPERIOR A 1.800M (MIL E OITOCENTOS METROS)

() EM ILHA, EM FAIXA MARGINAL ALÉM DO LEITO MAIOR SAZONAL

5.3.1.2. TRATA-SE DE APP AO LONGO DOS RIOS OU DE QUALQUER CURSO D'ÁGUA? () SIM () NÃO

5.3.1.2.1 CITAR TRECHO:

COORDENADA INICIAL:

COORDENADA FINAL:

5.3.2 APRESENTOU DAIA PARA INTERVENÇÕES ANTRÓPICAS CONSOLIDADAS NA ÁREA DE PRESERVAÇÃO PERMANENTE? () SIM (X) NÃO

5.3.2.1 CITAR:

5.4 HOVE RENDIMENTO LENHOSO? (X) SIM () NÃO

5.4.1 É POSSÍVEL MENSURAR O RENDIMXENTO LENHOSO? () SIM (X) NÃO (IR PARA ITEM 5.4.2)

5.4.1.1 QUAL?

5.4.2 É POSSÍVEL ESTIMAR O RENDIMENTO LENHOSO? (X) SIM () NÃO

5.4.2.1 QUAL? 828,18 M³

5.5 A ÁREA ONDE HOVE A INTERVENÇÃO APRESENTA INDÍCIOS DE PROCESSOS EROSIVOS? () SIM (X) NÃO

5.5.1 E POSSÍVEL MENSURAR A ÁREA DO PROCESSO EROSIVO? () SIM () NÃO

5.5.1.1 QUAL?

6. OBSERVAÇÕES:

6.1. ACRESCENTAR INFORMAÇÕES QUE CONSIDERAR RELEVANTES PARA ANÁLISE E ANEXAR CÓPIA DE TODA A DOCUMENTAÇÃO APRESENTADA.



BOLETIM DE OCORRÊNCIA

BO NÚMERO

XXXX

Fl. 8/13

HISTÓRICO DA OCORRÊNCIA / ATIVIDADE

Perícia Técnica

PERÍCIA TÉCNICA COMPARECEU?	PREFIXO DA VIATURA	PLACA DA VIATURA	PERITO (MATRÍCULA - NOME)
NAO	XXXX	XXXX	XXXX - XXXX
MOTIVO DO NÃO COMPARECIMENTO			
XXXX			

VIATURAS

VIATURA 1

TIPO DA VIATURA PRINCIPAL		ÓRGÃO POLICIA MILITAR		
DESCRIÇÃO / OBSERVAÇÃO CAMIONETA -				
PLACA ██████	PREFIXO / ÓRGÃO PM	REGISTRO GERAL ██████	PREFIXO PADRÃO XXXX	PROBLEMAS DURANTE O ATENDIMENTO XXXX

MILITARES/POLICIAIS INTEGRANTES

MILITAR/POLICIAL INTEGRANTE

NUM VIATURA	MATRÍCULA	CARGO
1	XXXX	2 SARGENTO
NOME COMPLETO		
PAULO ROGERIO DE SOUZA		
CORPORAÇÃO		
POLICIA MILITAR		
UNIDADE		Hipotecado?
2 GP/3 PEL MAMB/7 CIA PM MAMB/BPM MAMB		NÃO

MILITAR/POLICIAL INTEGRANTE

NUM VIATURA	MATRÍCULA	CARGO
1	XXXX	3 SARGENTO
NOME COMPLETO		
FABRICIO CORREIA DA SILVA		
CORPORAÇÃO		
POLICIA MILITAR		
UNIDADE		Hipotecado?
2 GP/3 PEL MAMB/7 CIA PM MAMB/BPM MAMB		NÃO

RESPONSÁVEL PELA APREENSÃO/PRISÃO/CONDUÇÃO

UNIDADE		
2 GP/3 PEL MAMB/7 CIA PM MAMB/BPM MAMB		
MATRÍCULA	NOME COMPLETO	
██████████	FABRICIO CORREIA DA SILVA	
CARGO	OS PRESOS APREENHIDOS FORAM INFORMADOS DOS SEUS DIREITOS?	SIM
3 SARGENTO		
CORPORAÇÃO		
POLICIA MILITAR		
ASSINATURA:		

DADOS PARA CONTROLE INTERNO/RELATOR DA OCORRÊNCIA

UNIDADE	
2 GP/3 PEL MAMB/7 CIA PM MAMB/BPM MAMB	
MATRÍCULA	NOME COMPLETO
XXXX	FABRICIO CORREIA DA SILVA
CARGO	
3 SARGENTO	
CORPORAÇÃO	
POLICIA MILITAR	
ASSINATURA:	

RECIBO DA AUTORIDADE A QUE SE DESTINA OU SEU AGENTE / AUXILIAR POLICIAL
OU RECIBO DO RESPONSÁVEL CIVIL

DESTINATÁRIO / RECIBO 1

Recebi o "Boletim de Ocorrência" de Número BO XXXX e Número de REDS 2024-042331443-001 para conhecimento e providências, bem como as pessoas, materiais, objetos, animais, substâncias e/ ou documentos que, existindo, estejam descritos ou assinalados neste documento.

DIGITADOR: XXXX

GERADO POR: XXXX

Registro reaberto para correção/complementação em 22/09/2024 11:15.

02/10/2024 15:28



BOLETIM DE OCORRÊNCIA

BO NÚMERO

XXXX

Fl. 9/13

DATA XXXX	HORA XXXX	MATRÍCULA XXXX	NOME XXXX
CARGO XXXX			
ÓRGÃO/UF INSTITUTO ESTADUAL DE FLORESTA - IEF MG			
UNIDADE NÚCLEO DE APOIO REGIONAL - IEF - JOÃO PINHEIRO			
PROVIDÊNCIA A SER TOMADA PELA AUTORIDADE XXXX			
ITENS ENTREGUES A ESTE DESTINATÁRIO XXXX			
ASSINATURA			
RECIBO GERADO POR: [REDACTED] - FABRICIO CORREIA DA SILVA			DATA DE CRIAÇÃO DO RECIBO: 20/09/2024 16:01
6 ANEXO MEIO AMBIENTE			
NOME DO LOCAL FAZENDA BOA ESPERANÇA		BACIA HIDROGRÁFICA RIO SAO FRANCISCO	
DESCRIÇÃO DA AÇÃO REPRESSIVA XXXX			
6 AUTUAÇÕES E PROCEDIMENTOS			
AUTUAÇÃO/PROCEDIMENTO 1			
ENVOLVIDO NR. 1	NATUREZA DA AUTUAÇÃO N 32.304 - CORTAR, SUPRIMIR, EXTRAIR, RETIRAR, MATAR,	Nº DO AUTO DE INFRAÇÃO - AI 377441/2024	VALOR DO AUTO DE INFRAÇÃO (r\$) 450.458,72
Nº DO TERMO DE EMBARGO E INTERDIÇÃO - TEI 377441/2024		Nº DO TERMO DE APREENSÃO E DEPÓSITO - TAD XXXX	Nº DA GUIA DE RECOLHIMENTO - GR XXXX
VALOR DO ERF (r\$) XXXX			
NÚMEROS DOS TERMOS DE DOAÇÃO E SOLTURA - TDS XXXX			
Nº DA NOTIFICAÇÃO - NOT XXXX		NOTIFICAÇÃO PARA DATA XXXX	NOTIFICAÇÃO PARA HORA XXXX
LOCAL PARA COMPARECIMENTO DO NOTIFICADO XXXX			
FORMULÁRIOS UTILIZADOS SEMAD - IEF			
DESCRIÇÃO OUTROS XXXX			
6 MATERIAIS / PRODUTOS			
MATERIAL 1			
ENVOLVIDO NR. 1	SITUAÇÃO OUTROS - SITUACAO DO MATERIAL	QUANTIDADE 828.18	UNIDADE P / V METRO CUBICO
OBJETO LENHA			
INFORMAÇÕES COMPLEMENTARES TORNAR INSERVÍVEL 828,18 M³ DE MATERIAL LENHOSO PROVENIENTE DAS SUPRESSÕES VEGETAIS OCORRIDA ATRAVÉS DA QUEIMA DA LENHA NATIVA. CONFORME REDS: 2024-042331443-001			

DIGITADOR: [REDACTED]

GERADO POR: [REDACTED]

02/10/2024 15:28

Registro reaberto para correção/complementação em 22/09/2024 11:15.



FOTOS DE MEIO AMBIENTE

FOTO MEIO AMBIENTE 1



FOTO MEIO AMBIENTE 1



DIGITADOR: [REDACTED]

GERADO POR: [REDACTED]

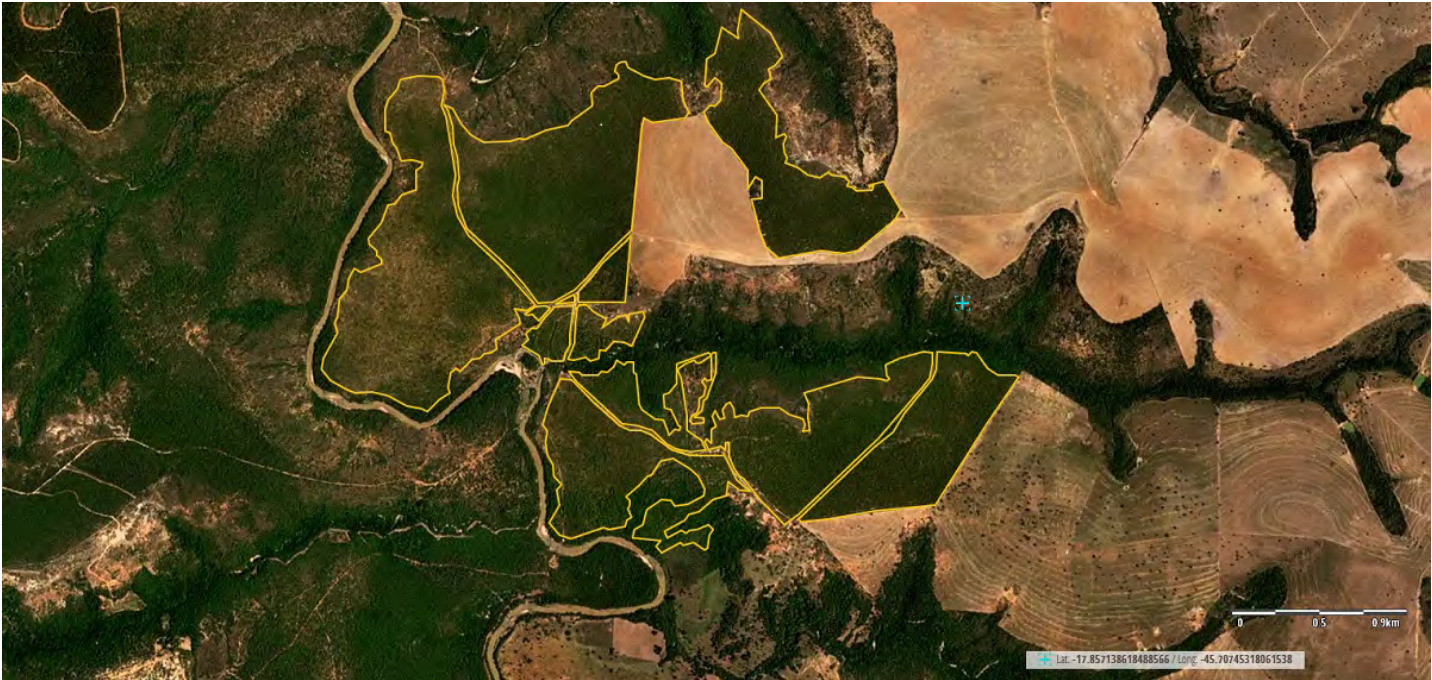
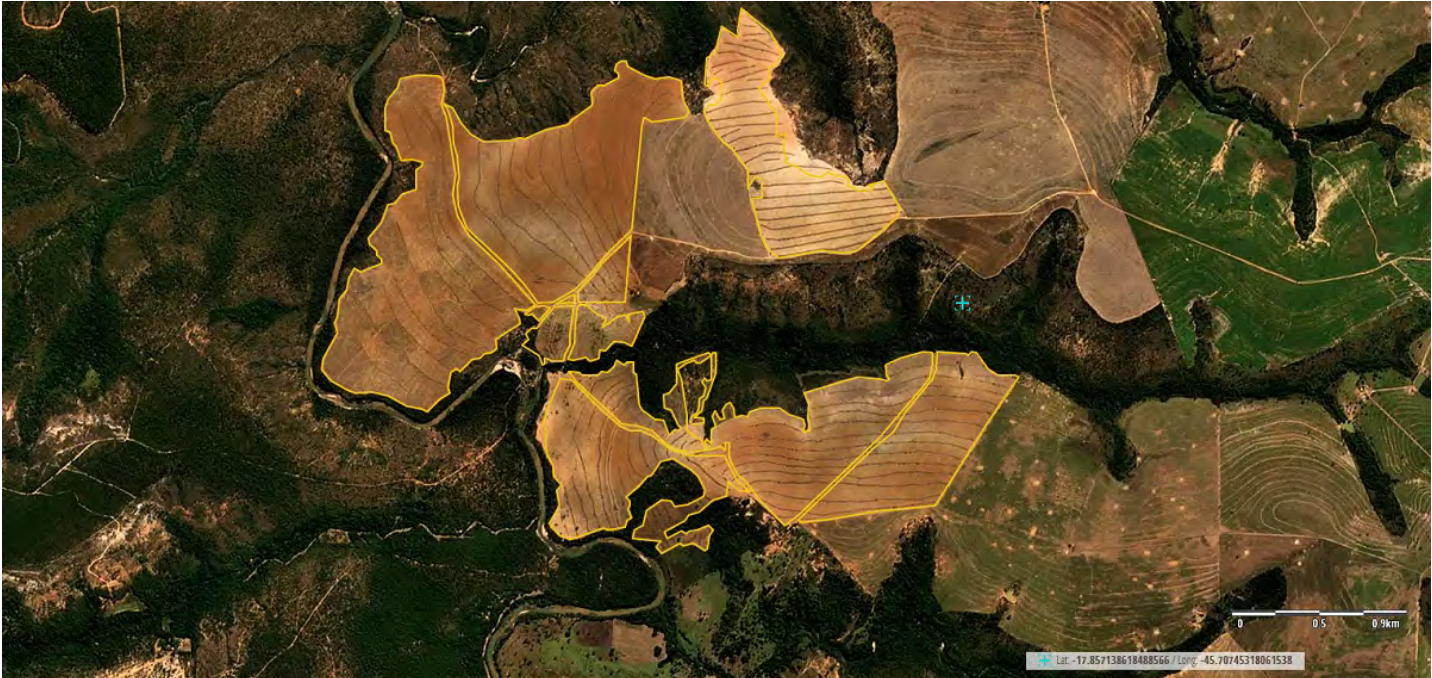
Registro reaberto para correção/complementação em 22/09/2024 11:15.

02/10/2024 15:28

FOTO MEIO AMBIENTE 1

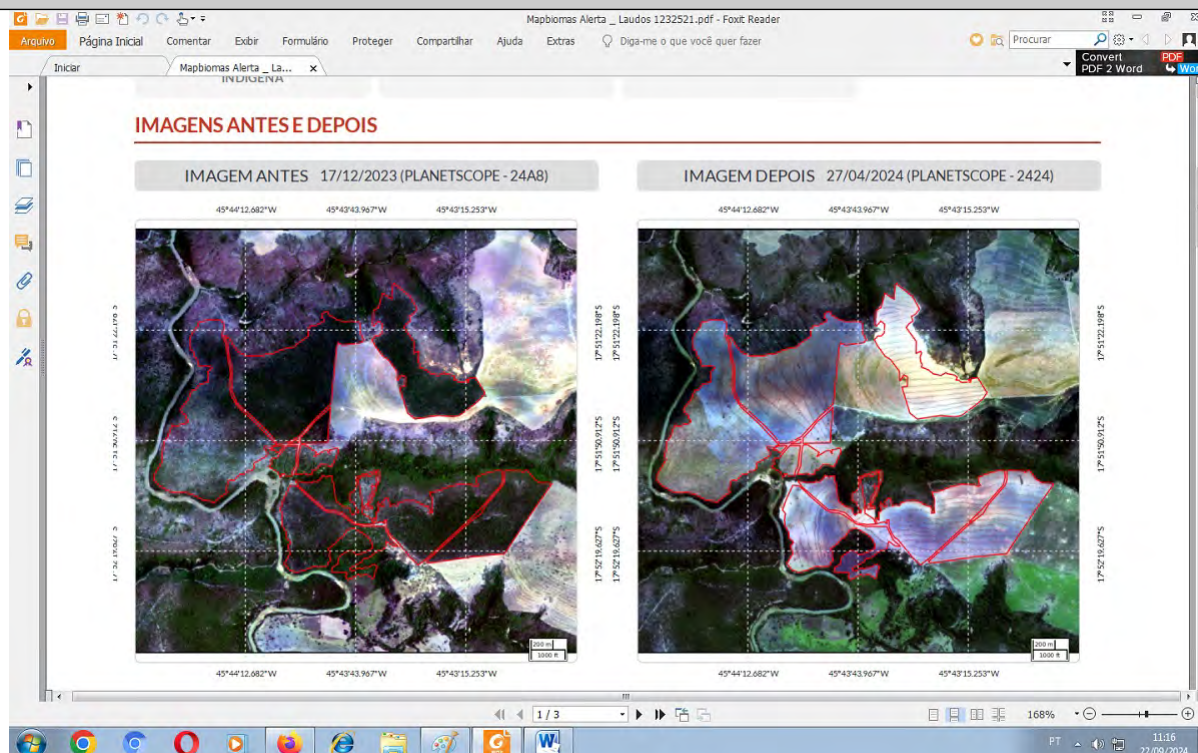

FOTOS DOS MATERIAIS

MATERIAL 1



DIGITADOR: [REDACTED]

GERADO POR: [REDACTED]

Registro reaberto para correção/complementação em 22/09/2024 11:15.

02/10/2024 15:28

MATERIAL 1



MATERIAL 1



***** FIM DOS ANEXOS: O RESTANTE DA PÁGINA DEVE SER INUTILIZADO. *****

DIGITADOR: [REDACTED]

GERADO POR: [REDACTED]

Registro reaberto para correção/complementação em 22/09/2024 11:15.

02/10/2024 15:28



SISTEMA INTEGRADO DE SEGURANCA PÚBLICA - POLICIA MILITAR		Nº 2024-042331443-001
BOLETIM DE OCORRÊNCIA	BO NÚMERO XXXX	FI. 13/13
***** FIM DO REGISTRO: O RESTANTE DA PÁGINA DEVE SER INUTILIZADO. *****		

DIGITADOR: [REDACTED]

Registro reaberto para correção/complementação em 22/09/2024 11:15.

GERADO POR: [REDACTED]

02/10/2024 15:28