



Parecer nº 237/IGAM/URGA NOR/OUTORGA/2022

PROCESSO Nº 1370.01.0022591/2021-55

Processo SEI nº 1370.01.0022591/2021-55												
Processo: 20435/2021												
Protocolo: 0155347/2022												
Dados do Requerente/ Empreendedor												
Nome:	CPF/CNPJ:											
FRANCISCO GERALDO TRAJANO	259.340.236-91											
JULIANA RABELO CARNEIRO TRAJANO	313.838.151-00											
MATHEUS RABELO CARNEIRO TRAJANO	100.116.756-24											
LARA RABELO CARNEIRO TRAJANO	076.529.876-79											
Endereço: FAZENDA MORADA DO SOL												
Bairro: ZONA RURAL	Município: JOÃO PINHEIRO											
Dados do Empreendimento												
Nome/ Razão Social: FAZENDA MORADA DO SOL	CPF/CNPJ:											
	259.340.236-91											
	313.838.151-00											
	100.116.756-24											
	076.529.876-79											
Endereço: AES PORTO BURITI - MG 690 KM 17												
Bairro: CENTRO	Município: JOÃO PINHEIRO											
Responsável Técnico pelo Processo de Outorga												
Nome do Técnico: MARCELO VALADARES NORONHA BRAGA	CREA: 40.673/D											
Dados do uso do recurso hídrico												
CH: SF7: Rio Paracatu	Curso D' água: RIO DA PRATA											
Bacia Estadual: Rio Paracatu	Bacia Federal: RIO SÃO FRANCISCO											
Coordenadas geográficas da intervenção												
Assinalar Datum (Obrigatório): [ X ] SAD 69 [ ] WGS 84 [ ] Córrego Alegre												
Formato	Latitude	Longitude										
Lat/Long	Grau: 17 Min: 34 Seg: 34,89	Grau: 46 Min: 26 Seg: 31,85										
Formato UTM (X, Y)	Longitude ou X (6 dígitos)= Não considerar casas decimais	Latitude ou Y (7 dígitos)= Não considerar casas decimais										
	Fuso ou Meridional para formato UTM											
	Fuso [ ] 22 [ ] 24 Meridiano central	[ ] 39° [ ] 45° [ ] 51°										
Dados Enviados												
Área drenagem (km²): 3.667,75	Q <sub>7,10</sub> (m³/s) : 14,26	Q solicitada (m³/s): 0,083										
Cálculo IGAM												
Área drenagem (km²): 3.603,4623	Q <sub>7,10</sub> (m³/s): 13,9454 (SIAM)	Q <sub>7,10</sub> (m³/s): 13,9454 (IDE)										
Porte conforme DN CERH nº 07/02 P [ X ] M [ ] G [ ]												
Finalidades												
Irrigação												
* Área da Propriedade Apta Para Irrigação (ha) -> 219,0												
* Área Irrigada (ha) -> 82,0												
* Culturas Irrigadas -> culturas anuais												
* Método de Irrigação -> superfície												
* Tipo de Irrigação -> pivô central												
* Horas/dia -> 21												
* Dias/mês -> 30												
* Meses/ano -> 12												
Modo de Uso do Recurso Hídrico												
01 - CAPTAÇÃO EM CORPO DE ÁGUA (RIOS, LAGOAS NATURAIS ETC)												
Uso do Recurso hídrico implantado Sim [ ] Não [ X ]												
Dados da Captação / Bombeamento												
	Jan	Fev	Mar	Abr	Mai	Jun	Jul	Ago	Set	Out	Nov	Dez
Vazão (m³/s)	0,083	0,083	0,083	0,083	0,083	0,083	0,083	0,083	0,083	0,083	0,083	0,083
Dia / Mês	31	28	31	30	31	30	31	31	30	31	30	31
Horas / Dia	12:00	12:00	12:00	12:00	12:00	12:00	12:00	13:00	21:00	20:00	08:00	08:00
Volume (m³/dia)	111153,6	100396,8	111153,6	107568	111153,6	107568	111153,6	120416,4	188244,0	185256,0	71712	74102,4

## Análise Técnica

### 1. Características do Empreendimento

Considerando que a presente análise técnica se refere a solicitação de recurso ao CERH do processo SEI 1370.01.0022591/2021-55, formalizada em 10/02/2022;

Considerando que o processo supracitado foi analisado pela equipe técnica da Unidade Regional de Gestão das Águas do Noroeste de Minas, onde foi gerado parecer técnico com número de protocolo 0334363/2021, o qual recomenda o indeferimento por indisponibilidade hídrica no rio da Prata;

Considerando que a publicação do ato de indeferimento do processo de outorga nº. 20.435/2021, foi realizado no Diário Oficial do Estado de Minas Gerais em, 03 de Agosto de 2021;

Considerando que em 22 de agosto de 2021, foi encaminhada documentação com a solicitação de reconsideração do indeferimento, através do protocolo SEI 34125718, onde o mesmo apresenta informações a respeito do referido pedido;

Considerando que a reconsideração solicitada foi analisada pela equipe técnica da Unidade Regional de Gestão das Águas do Noroeste de Minas, onde foi gerado parecer técnico com número de protocolo 40975926, o qual não conhece a solicitação nos termos do artigo 39 do Decreto Estadual 47.705/2019;

Considerando que a publicação do ato de não conhecer o pedido do processo de outorga nº. 20.435/2021, foi realizado no Diário Oficial do Estado de Minas Gerais em, 26 de janeiro de 2022;

Considerando que em 10 de fevereiro de 2022, foi encaminhada documentação com a solicitação de recurso contra a decisão que não conheceu o pedido de reconsideração da análise do processo de outorga nº. 20.435/2021;

Considerando que a solicitação de recurso interposto, respeitou as condições estabelecidas através do artigo 39 do Decreto Estadual 47.705/2019, deve-se realizar nova análise do processo de outorga nº. 20.435/2021.

Segundo os estudos encaminhados pela consultoria ambiental do empreendimento, protocolo 42094045, é possível verificar que o mesmo questiona os usuários a montante e a jusante da área de drenagem, e destaca que usuário a jusante somente deve ser considerado o primeiro ponto de captação localizado imediatamente a jusante do ponto o qual é requerida a outorga.

Vale destacar que se tomarmos como base apenas o ponto que se localiza imediatamente a jusante, as portarias de outorga já deferidas anteriores ao que é requerido através do processo de outorga nº. 20.435/2021 serão prejudicadas, uma vez que quando analisadas em anos anteriores, suas áreas de montante não consideraram a outorga requerida pelo usuário Francisco Geraldo Trajano e outros.

Ainda é possível verificar que segundo a literatura, jusante compreende tudo o que está abaixo do ponto de referência, ao longo do curso do rio até à foz, sendo esta palavra proveniente do latim (jusum), que também significa "para o lado da foz".



Figura 1 - Localização dos pontos a jusante (SIAM 2022)

## 2. Estimativa de Cálculo para a vazão necessária ao Empreendimento

Finalidade: irrigação

Método de irrigação: pivô central

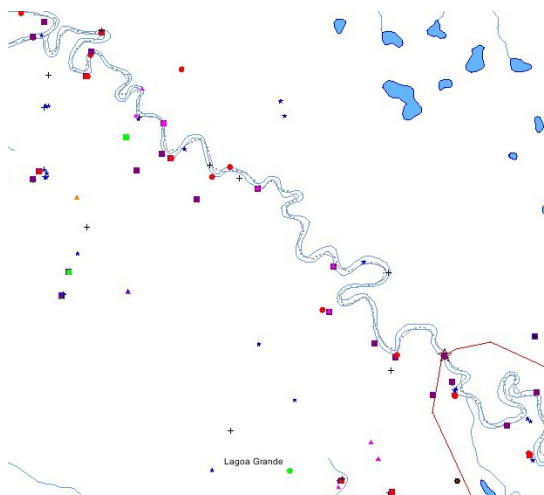
Área irrigada: 82 ha

Q solicitada = 0,083 m³/s ou 83 l/s

Segundo o relatório técnico do presente processo, o requerente necessita de vazões constantes ao longo dos meses de captação conforme tabela abaixo, com tempo de 21:00 horas/dia ao longo dos meses do ano, para suprir a demanda necessária para culturas anuais.

Vazão solicitada (m³/s)											
Jan	Fev	Mar	Abr	Mai	Jun	Jul	Ago	Set	Out	Nov	Dez
0,083	0,083	0,083	0,083	0,083	0,083	0,083	0,083	0,083	0,083	0,083	0,083

## 3. Disponibilidade Hídrica

Área de drenagem do SIAM: 3.603,4623 Km²

Re do SIAM = 4,3 l/s.Km²

Q<sub>7,10</sub> do SIAM = 13,9454 m³/s

50% Q<sub>7,10</sub> do SIAM = 6,9727 m³/s ou (6.972,7 l/s)

### a. Análise a Montante

De acordo com o banco de dados SIAM existem cento e quarenta usuários com portarias de outorga e quatrocentos e oitenta e um usuários insignificantes a montante do ponto de captação pretendido, que totalizam uma vazão de 4,57084 m³/s.

Vazão dos usuários outorgados a montante do processo de outorga nº. 20.435/2021, vazão total de 4,34784 m³/s

Número do Processo	Ano do Processo	Status do Processo	Número da Portaria	Ano da Portaria	Latitude	Longitude	Curso D'água	Modo de Uso	Vazão (m³/s)	Empreendimento
2837	2009	OUTORGA DEFERIDA	2251	2009	18° 22' 59"	46° 3' 11"	CÓRREGO SÃO JOSÉ	CAPTACÃO EM BARRAMENTO EM CURSO DE ÁGUA, SEM REGULARIZAÇÃO DE VAZÃO	0,028	COPASA - FAZENDA SÃO JOSÉ
4239	2015	EM ANÁLISE TÉCNICA			18° 16' 15"	46° 31' 16"	CÓRREGO VEREDA GRANDE	CAPTACÃO EM BARRAMENTO EM CURSO DE ÁGUA, SEM REGULARIZAÇÃO DE VAZÃO	0,001	FAZENDA MANABUIÚ, PLANALTO VERDE I, PRATA E TORRÃO DE OURO - MATRICULAS 25999, 14133, 14108, 5814
17373	2015	EM ANÁLISE TÉCNICA			18° 37' 21"	46° 18' 23"	AFLUENTE DO RIO DA PRATA	CAPTACÃO EM CORPO DE ÁGUA (RIOS, LAGOAS NATURAIS ETC)	0,001	FAZENDA SANTA ISABEL OU COLÔNIA AGRÍCOLA - MAT. 36.542, 16.155, 16.157, 16.211 E 16.919
7595	2009	ANÁLISE TÉCNICA CONCLUÍDA	---	---	18° 3' 33"	46° 25' 0"	AFLUENTE DO CÓRREGO DO RIACHÃO	CAPTACÃO EM BARRAMENTO EM CURSO DE ÁGUA, C/ REGULARIZAÇÃO DE VAZÃO (ÁREA MÁX MENOR OU IGUAL 5,00 HA)	0,0006	FAZENDA D. M. E. (MATRÍCULAS: 97, 424 E 858)
5553	2010	OUTORGA DEFERIDA	1900713	2018	18° 32' 39"	46° 20' 56"	AFLUENTE SEM NOME DO RIO SÃO JOÃO	CAPTACÃO EM BARRAMENTO EM CURSO DE ÁGUA, SEM REGULARIZAÇÃO DE VAZÃO	0,00495	FAZENDA SÃO JOÃO GRANDE - MAT. 9043, 10345 E 10.957
5555	2010	OUTORGA DEFERIDA	3297	2018	18° 32' 42"	46° 15' 21"	CÓRREGO DO GIGANTE	CAPTACÃO EM CORPO DE ÁGUA (RIOS, LAGOAS NATURAIS ETC)	0,04	FAZENDA DONA NENÉM
13931	2010	ANÁLISE TÉCNICA CONCLUÍDA	---	---	18° 17' 54"	46° 5' 13"	AFLUENTE MD RIBEIRÃO CARICÓ	CAPTACÃO EM CORPO DE ÁGUA (RIOS, LAGOAS NATURAIS ETC)	0,0154	FAZENDA ANDREQUICE E SACO DOS BOIS, LUGAR DENOMINADO VEREDA DA PALHA - MAT. 15755
13932	2010	ANÁLISE TÉCNICA CONCLUÍDA	---	---	18° 17' 28"	46° 5' 2"	AFLUENTE MD DO RIBEIRÃO CARICÓ	CAPTACÃO EM BARRAMENTO EM CURSO DE ÁGUA, SEM REGULARIZAÇÃO DE VAZÃO	0,00075	FAZENDA ANDREQUICE E SACO DOS BOIS, LUGAR DENOMINADO VEREDA DA PALHA - MAT. 15755

5094	2011	EM ANÁLISE TÉCNICA	---	---	17º 55' 3"	46º 19' 14"	CÓRREGO RIACHÃO	CAPTAÇÃO EM CORPO DE ÁGUA (RIOS, LAGOAS NATURAIS ETC)	0,029	FAZENDA BELA VISTA - MAT. 14.188
8804	2011	EM ANÁLISE TÉCNICA	---	---	18º 21' 2"	46º 17' 3"	---	CAPTAÇÃO EM BARRAMENTO EM CURSO DE ÁGUA, SEM REGULARIZAÇÃO DE VAZÃO	0,00292	CHÁCARA NOSSA SENHORA DA ABADIA
11397	2011	PROCESSO FORMALIZADO	---	---	18º 35' 34"	46º 17' 45"	AFLUENTE DO RIO DA PRATA MD	CAPTAÇÃO EM BARRAMENTO EM CURSO DE ÁGUA, C/ REGULARIZAÇÃO DE VAZÃO (ÁREA MÁX MENOR OU IGUAL 5,00 HA)	0,01	FAZENDA LEAL OU PRATA - MATRICULA 85.048
11697	2011	EM ANÁLISE TÉCNICA	---	---	18º 12' 28"	46º 28' 51"	---	CAPTAÇÃO EM BARRAMENTO EM CURSO DE ÁGUA, SEM REGULARIZAÇÃO DE VAZÃO	0,0034	FAZENDAS VEREDA GRANDE LTDA
16028	2011	ANÁLISE TÉCNICA CONCLUÍDA	---	---	18º 30' 24"	46º 20' 30"	---	CAPTAÇÃO EM BARRAMENTO EM CURSO DE ÁGUA, C/ REGULARIZAÇÃO DE VAZÃO (ÁREA MÁX MENOR OU IGUAL 5,00 HA)	0,01452	FAZENDA SÃO JOÃO
9031	2012	ANÁLISE TÉCNICA CONCLUÍDA	---	---	18º 34' 15"	46º 20' 20"	CÓRREGO SEM DENOMINAÇÃO AFLUENTE MD RIBEIRÃO SÃO JOÃO	CAPTAÇÃO EM BARRAMENTO EM CURSO DE ÁGUA, C/ REGULARIZAÇÃO DE VAZÃO (ÁREA MÁX MENOR OU IGUAL 5,00 HA)	0,00429	FAZENDA SÃO JOÃO MAT. 5.198 E MAT 20.582
12288	2012	EM ANÁLISE TÉCNICA	---	---	17º 48' 1"	46º 20' 4"	AFLUENTE DO RIO DA PRATA	CAPTAÇÃO EM BARRAMENTO EM CURSO DE ÁGUA, C/ REGULARIZAÇÃO DE VAZÃO (ÁREA MÁX MENOR OU IGUAL 5,00 HA)	0,00045	FAZ GAMELEIRA MAT:1.071
19401	2012	OUTORGA DEFERIDA	1902519	2019	18º 10' 12"	46º 26' 10"	AFLUENTE DO CÓRREGO DO RONCADOR	CAPTAÇÃO EM BARRAMENTO EM CURSO DE ÁGUA, C/ REGULARIZAÇÃO DE VAZÃO (ÁREA MÁX MENOR OU IGUAL 5,00 HA)	0,00798	FAZENDA BOA ESPERANÇA E SANTO AGOSTINHO MAT:12.572 E 12.573
4548	2013	EM ANÁLISE TÉCNICA	---	---	18º 36' 46"	46º 19' 35"	---	CAPTAÇÃO EM BARRAMENTO EM CURSO DE ÁGUA, C/ REGULARIZAÇÃO DE VAZÃO (ÁREA MÁX MENOR OU IGUAL 5,00 HA)	0,00078	FAZENDA COLÔNIA AGRÍCOLA
15022	2013	OUTORGA DEFERIDA	101	2018	18º 29' 2"	46º 21' 11"	---	CAPTAÇÃO EM BARRAMENTO EM CURSO DE ÁGUA, C/ REGULARIZAÇÃO DE VAZÃO (ÁREA MÁX MENOR OU IGUAL 5,00 HA)	0	FAZENDA BOA VISTA, MAT : 4.748 E 4.750
17680	2013	OUTORGA DEFERIDA	3298	2018	18º 29' 59"	46º 16' 51"	CÓRREGO GROTA DA CAPOEIRA	CAPTAÇÃO EM BARRAMENTO EM CURSO DE ÁGUA, C/ REGULARIZAÇÃO DE VAZÃO (ÁREA MÁX MENOR OU IGUAL 5,00 HA)	0	FAZENDA LAJINHA MAT. 736
21162	2013	EM ANÁLISE TÉCNICA	---	---	18º 22' 55"	46º 17' 43"	---	BARRAMENTO EM CURSO DE ÁGUA, SEM CAPTAÇÃO	0	FAZENDA SÃO SALOMÃO
25107	2013	OUTORGA DEFERIDA	860	2016	---	---	---	CAPTAÇÃO EM CORPO DE ÁGUA (RIOS, LAGOAS NATURAIS ETC)	0,075	FAZENDA VALE VERDE
26264	2013	OUTORGA DEFERIDA	1671	2017	18º 22' 43"	46º 22' 49"	---	CAPTAÇÃO EM BARRAMENTO EM CURSO DE ÁGUA, C/ REGULARIZAÇÃO DE VAZÃO (ÁREA MÁX MENOR OU IGUAL 5,00 HA)	0	FAZENDA MARINGÁ, MAT: 3.676
29764	2013	EM ANÁLISE TÉCNICA	---	---	18º 34' 42"	46º 19' 16"	CÓRREGO GIGANTE	CAPTAÇÃO EM BARRAMENTO EM CURSO DE ÁGUA, COM REGULARIZAÇÃO DE VAZÃO (ÁREA MÁX MAIOR 5,00 HA)	0,001	FAZENDA VITÓRIA, MAT. 47.871
30880	2013	EM ANÁLISE TÉCNICA	---	---	18º 20' 38"	46º 28' 46"	---	CAPTAÇÃO EM BARRAMENTO EM CURSO DE ÁGUA, C/ REGULARIZAÇÃO DE VAZÃO (ÁREA MÁX MENOR OU IGUAL 5,00 HA)	0,00165	FAZENDA SERINGUEIRA
31090	2013	OUTORGA DEFERIDA	1870	2017	17º 36' 44"	46º 22' 50"	RIO DA PRATA	CAPTAÇÃO EM CORPO DE ÁGUA (RIOS, LAGOAS NATURAIS ETC)	0,048	FAZENDA SANTA CLARA
1501	2014	OUTORGA DEFERIDA	1901773	2019	18º 13' 36"	46º 5' 34"	CÓRREGO ANDREQUICÉ	CAPTAÇÃO EM CORPO DE ÁGUA (RIOS, LAGOAS NATURAIS ETC)	0,0694	FAZENDA ANDREQUICÉ, MAT; 12664
2119	2014	OUTORGA DEFERIDA	1900159	2018	17º 49' 23"	46º 17' 55"	RIO DA PRATA	CAPTAÇÃO EM CORPO DE ÁGUA (RIOS, LAGOAS NATURAIS ETC)	0,0067	FAZ RETIRO, GAMELEIRA OU RETIRO DA PRATA
2120	2014	OUTORGA DEFERIDA	1792	2017	17º 47' 48"	46º 17' 47"	RIO DA PRATA	CAPTAÇÃO EM CORPO DE ÁGUA (RIOS, LAGOAS NATURAIS ETC)	0,025	FAZ RETIRO, GAMELEIRA OU RETIRO DA PRATA
								CAPTAÇÃO EM		

3073	2014	EM ANÁLISE TÉCNICA	---	---	17º 46' 32"	46º 21' 44"	---	BARRAMENTO EM CURSO DE ÁGUA, C/ REGULARIZAÇÃO DE VAZÃO (ÁREA MÁX MENOR OU IGUAL 5,00 HA)	0,0038	FAZENDA RETIRO GAMELEIRA OU RETIRO DA PRATA MAT.14.232
3295	2014	OUTORGA DEFERIDA	383	2018	17º 45' 40"	46º 19' 40"	---	CAPTAÇÃO EM CORPO DE ÁGUA (RIOS, LAGOAS NATURAIS ETC)	0,102	FAZENDA GAMELEIRA LUGAR PERI-PERI
3359	2014	EM ANÁLISE TÉCNICA	---	---	18º 12' 29"	46º 28' 52"	---	DESVIO PARCIAL OU TOTAL DE CURSO DE ÁGUA	0,0011	FAZENDAS VEREDA GRANDE LTDA
6531	2014	EM ANÁLISE TÉCNICA	---	---	18º 36' 56"	46º 20' 16"	---	CAPTAÇÃO EM BARRAMENTO EM CURSO DE ÁGUA, C/ REGULARIZAÇÃO DE VAZÃO (ÁREA MÁX MENOR OU IGUAL 5,00 HA)	0,00117	FAZENDA LEAL E GIGANTE MAT:32.607
7184	2014	OUTORGA DEFERIDA	1831	2016	17º 35' 48"	46º 23' 58"	RIO DA PRATA	CAPTAÇÃO EM CORPO DE ÁGUA (RIOS, LAGOAS NATURAIS ETC)	0,2	FAZENDA PARAÍSO, SÃO JERÔNIMO, BARRA, SACO DA BARRA, AREIAS E BURITI
10357	2014	OUTORGA DEFERIDA	2441	2018	17º 42' 1"	46º 21' 17"	RIO DA PRATA	CAPTAÇÃO EM CORPO DE ÁGUA (RIOS, LAGOAS NATURAIS ETC)	0,045	FAZENDA GAMELEIRA, LUGARES JEQUIÉ E PERI-PERI
11381	2014	OUTORGA DEFERIDA	1901050	2019	18º 8' 10"	46º 25' 37"	---	CAPTAÇÃO EM CORPO DE ÁGUA (RIOS, LAGOAS NATURAIS ETC)	0,023	FAZENDA MANABUIU, RONCADOR
13863	2014	OUTORGA DEFERIDA	1433	2017	17º 38' 34"	46º 22' 44"	LAGOÃO DO PAI JOSÉ, AFLUENTE DO RIO DA PRATA	CAPTAÇÃO EM CORPO DE ÁGUA (RIOS, LAGOAS NATURAIS ETC)	0,009	FAZENDA GAMELEIRA - LUGAR BRASIL E NEVES
16562	2014	OUTORGA DEFERIDA	1900442	2019	18º 37' 50"	46º 19' 47"	RIO DA PRATA	CAPTAÇÃO EM CORPO DE ÁGUA (RIOS, LAGOAS NATURAIS ETC)	0,005	FAZENDA COLONIA MAT. 6.150
16684	2014	OUTORGA DEFERIDA	1832	2016	17º 35' 50"	46º 23' 57"	RIO DA PRATA	CAPTAÇÃO EM CORPO DE ÁGUA (RIOS, LAGOAS NATURAIS ETC)	0,139	FAZENDA PARAÍSO, SÃO JERÔNIMO, BARRA, SACO DA BARRA, AREIAS E BURITI
19449	2014	EM ANÁLISE TÉCNICA	---	---	18º 31' 16"	46º 15' 35"	---	CAPTAÇÃO EM BARRAMENTO EM CURSO DE ÁGUA, C/ REGULARIZAÇÃO DE VAZÃO (ÁREA MÁX MENOR OU IGUAL 5,00 HA)	0,0033	FAZENDA LAGINHA, MAT.25.124,25.171,25.169
19875	2014	OUTORGA DEFERIDA	4139	2017	17º 44' 23"	46º 15' 57"	RIBEIRÃO DOS ORFÃOS	CAPTAÇÃO EM CORPO DE ÁGUA (RIOS, LAGOAS NATURAIS ETC)	0,04	FAZENDA SINHA MARIA
24963	2014	OUTORGA DEFERIDA	3299	2018	18º 33' 0"	46º 20' 32"	RIBEIRÃO SÃO JOÃO	BARRAMENTO EM CURSO DE ÁGUA, SEM CAPTAÇÃO, PARA FINS DE REGULARIZAÇÃO DE VAZÃO	0	FAZENDA SÃO JOÃO GRANDE - MAT. 9043, 10345 E 10.957
25344	2014	OUTORGA DEFERIDA	1700525	2018	17º 46' 43"	46º 10' 23"	RIBEIRÃO DOS ORFÃOS	CAPTAÇÃO EM BARRAMENTO EM CURSO DE ÁGUA, SEM REGULARIZAÇÃO DE VAZÃO	0,124	COMPANHIA DE SANEAMENTO DE MINAS GERAIS - COPASA
27967	2014	ANÁLISE TÉCNICA CONCLUÍDA	---	---	17º 55' 24"	46º 6' 11"	CÓRREGO OROS	CAPTAÇÃO EM CORPO DE ÁGUA (RIOS, LAGOAS NATURAIS ETC)	0,002	VALLOUREC FLORESTAL LTDA - FAZENDA CAMPO ALEGRE
27968	2014	ANÁLISE TÉCNICA CONCLUÍDA	---	---	17º 57' 6"	46º 8' 36"	CÓRREGO DAS PONTES	CAPTAÇÃO EM CORPO DE ÁGUA (RIOS, LAGOAS NATURAIS ETC)	0,0125	VALLOUREC FLORESTAL LTDA - FAZENDA CAMPO ALEGRE
28155	2014	OUTORGA DEFERIDA	2808	2018	18º 26' 13"	46º 6' 34"	CORREGO LAJEADO	CAPTAÇÃO EM BARRAMENTO EM CURSO DE ÁGUA, SEM REGULARIZAÇÃO DE VAZÃO	0	FAZENDA SÃO JOÃO - FAZENDAS ANDRADE, SÃO GONÇALO, SÃO LOURENÇO, MATINHA, SANTA HELENA, LAGOINHA
738	2015	ANÁLISE TÉCNICA CONCLUÍDA	---	---	17º 55' 30"	46º 8' 16"	CÓRREGO OROS	CAPTAÇÃO EM BARRAMENTO EM CURSO DE ÁGUA, SEM REGULARIZAÇÃO DE VAZÃO	0	VALLOUREC FLORESTAL LTDA - FAZENDA CAMPO ALEGRE
5503	2015	EM ANÁLISE TÉCNICA	---	---	18º 32' 45"	46º 17' 44"	CORREGO GIGANTE	CAPTAÇÃO EM BARRAMENTO EM CURSO DE ÁGUA, C/ REGULARIZAÇÃO DE VAZÃO (ÁREA MÁX MENOR OU IGUAL 5,00 HA)	0,03045	FAZENDA COLÔNIA AGRÍCOLA / MAT. 15.842 E 40.239
6748	2015	EM ANÁLISE TÉCNICA	---	---	18º 29' 50"	46º 10' 3"	CÓRREGO SÃO LAMBERTO	CAPTAÇÃO EM CORPO DE ÁGUA (RIOS, LAGOAS NATURAIS ETC)	0,001	FAZENDA SÃO LAMBERTO DE CIMA, MAT 1.401, 3.349, 7.689, 8.890
8497	2015	OUTORGA DEFERIDA	1900561	2018	18º 32' 37"	46º 20' 27"	RIBEIRÃO SÃO JOÃO	CAPTAÇÃO EM BARRAMENTO EM CURSO DE ÁGUA, C/ REGULARIZAÇÃO DE VAZÃO (ÁREA MÁX MENOR OU IGUAL 5,00 HA)	0,0294	FAZENDA SÃO JOÃO GRANDE - MAT. 9043, 10345 E 10.957
31202	2015	OUTORGA DEFERIDA	2829	2018	18º 18' 49"	46º 30' 16"	AFLUENTE DO CORREGO CAPÃO GRANDE	CAPTAÇÃO EM CORPO DE ÁGUA (RIOS, LAGOAS NATURAIS ETC)	0,0093	FAZ. PRATA , PRATA DOS NETOS, AREIAS, MAT.: 7183, 6553, 3891,5433,14753,14754,9792,3985,16104
31203	2015	OUTORGA DEFERIDA	2828	2018	18º 18' 52"	46º 30' 43"	AFLUENTE DO CORREGO CAPÃO GRANDE	CAPTAÇÃO EM CORPO DE ÁGUA (RIOS, LAGOAS NATURAIS ETC)	0,003	FAZ. PRATA , PRATA DOS NETOS, AREIAS, MAT.: 7183, 6553, 3891,5433,14753,14754,9792,3985,16104
31204	2015	OUTORGA DEFERIDA	2831	2018	18º 18' 33"	46º 31' 10"	AFLUENTE DO CORREGO CAPÃO GRANDE	CAPTAÇÃO EM BARRAMENTO EM CURSO DE ÁGUA, C/ REGULARIZAÇÃO DE VAZÃO (ÁREA MÁX MENOR OU IGUAL 5,00 HA)	0,0018	FAZ. PRATA , PRATA DOS NETOS, AREIAS, MAT.: 7183, 6553, 3891,5433,14753,14754,9792,3985,16104
31205	2015	OUTORGA DEFERIDA	2830	2018	18º 19' 2"	46º 30' 53"	AFLUENTE DO CORREGO CAPÃO GRANDE	BARRAMENTO EM CURSO DE ÁGUA, SEM CAPTAÇÃO, PARA FINS DE	0	FAZ. PRATA , PRATA DOS NETOS, AREIAS, MAT.: 7183, 6553, 3891,5433,14753,14754,9792,3985,16104

							GRANDE	REGULARIZAÇÃO DE VAZÃO		
31206	2015	OUTORGA DEFERIDA	2833	2018	18º 18' 42"	46º 31' 7"	AFLUENTE DO CORREGO CAPÃO GRANDE	CAPTAÇÃO EM BARRAMENTO EM CURSO DE ÁGUA, C/ REGULARIZAÇÃO DE VAZÃO (ÁREA MÁX MENOR OU IGUAL 5,00 HA)	0,00235	FAZ. PRATA , PRATA DOS NETOS, AREIAS, MAT.: 7183, 6553, 3891,5433,14753,14754,9792,3985,16104
36373	2015	EM ANÁLISE TÉCNICA	---	---	18º 30' 59"	46º 16' 14"	CÓRREGO SEM NOME AFLUENTE DA MARGEM ESQUERDA DO RIO DA PRATA	CAPTAÇÃO EM BARRAMENTO EM CURSO DE ÁGUA, C/ REGULARIZAÇÃO DE VAZÃO (ÁREA MÁX MENOR OU IGUAL 5,00 HA)	0,00207	FAZENDA LAJINHA MAT. 736
37329	2015	OUTORGA DEFERIDA	1901641	2018	18º 31' 22"	46º 20' 56"	AFLUENTE DO RIBEIRÃO SÃO JOÃO	CAPTAÇÃO EM BARRAMENTO EM CURSO DE ÁGUA, C/ REGULARIZAÇÃO DE VAZÃO (ÁREA MÁX MENOR OU IGUAL 5,00 HA)	0,00825	FAZENDA ZÉ PIMPIM E SÃO JOÃOZINHO, MATRICULAS: 14.395 E 11.915
37330	2015	OUTORGA DEFERIDA	1901647	2018	18º 31' 34"	46º 21' 3"	AFLUENTE DO RIBEIRÃO SÃO JOÃO	CAPTAÇÃO EM BARRAMENTO EM CURSO DE ÁGUA, C/ REGULARIZAÇÃO DE VAZÃO (ÁREA MÁX MENOR OU IGUAL 5,00 HA)	0,003	FAZENDA ZÉ PIMPIM E SÃO JOÃOZINHO, MATRICULAS: 14.395 E 11.915
15876	2016	OUTORGA DEFERIDA	3405	2017	17º 36' 21"	46º 23' 52"	RIO DA PRATA	CAPTAÇÃO EM CORPO DE ÁGUA (RIOS, LAGOAS NATURAIS ETC)	0,07	FAZENDA SUCURI E SÃO GERÔNIMO MATRÍCULA 35.496 E 14.137
16311	2016	OUTORGA DEFERIDA	3119	2017	17º 59' 49"	46º 11' 15"	CÓRREGO VEREDA COMPRIDA	CAPTAÇÃO EM CORPO DE ÁGUA (RIOS, LAGOAS NATURAIS ETC)	0,012	FAZENDA NOSSA SENHORA APARECIDA MATRICULA 35.502
21423	2016	OUTORGA DEFERIDA	1434	2017	17º 39' 4"	46º 21' 50"	RIO DA PRATA	CAPTAÇÃO EM CORPO DE ÁGUA (RIOS, LAGOAS NATURAIS ETC)	0,36	FAZENDA GAMELEIRA - LUGAR BRASIL E NEVES
23397	2016	OUTORGA DEFERIDA	1140	2018	17º 43' 25"	46º 18' 44"	RIBEIRÃO DOS ORFÃOS	CAPTAÇÃO EM CORPO DE ÁGUA (RIOS, LAGOAS NATURAIS ETC)	0,015	FAZENDA BURITI, MATRÍCULA 25.280
35867	2016	OUTORGA DEFERIDA	1139	2018	17º 36' 11"	46º 25' 8"	RIO DA PRATA	CAPTAÇÃO EM CORPO DE ÁGUA (RIOS, LAGOAS NATURAIS ETC)	0,032	FAZENDA GAMELEIRA, LUGAR DENOMINADO CÁGADO E EXTREMILHA MATRICULA 15.703
38031	2016	ANÁLISE TÉCNICA CONCLUÍDA	---	---	18º 3' 26"	46º 20' 16"	CÓRREGOS GERAIS	CAPTAÇÃO EM CORPO DE ÁGUA (RIOS, LAGOAS NATURAIS ETC)	0,0308	FAZENDA BOA ESPERANÇA - MAT. 19.349
38114	2016	OUTORGA DEFERIDA	2368	2018	17º 55' 0"	46º 11' 58"	RIBEIRÃO DAS PONTES	CAPTAÇÃO EM CORPO DE ÁGUA (RIOS, LAGOAS NATURAIS ETC)	0,01	FAZENDA ÁGUA SANTA, SANTA VISÃO, CAMPO ALEGRE E CHAMPÃO / CAMPO ALEGRE (MATRICULA 27.558 E 28.715)
40016	2016	OUTORGA DEFERIDA	3048	2017	17º 43' 44"	46º 16' 35"	RIBEIRÃO DOS ORFÃOS	CAPTAÇÃO EM CORPO DE ÁGUA (RIOS, LAGOAS NATURAIS ETC)	0,029	FAZENDA CHIMARRITA
43281	2016	OUTORGA DEFERIDA	2135	2018	17º 43' 56"	46º 19' 57"	RIO DA PRATA	CAPTAÇÃO EM CORPO DE ÁGUA (RIOS, LAGOAS NATURAIS ETC)	0,015	NÚCLEO DE COLONIZAÇÃO JOÃO PINHEIRO LOTE 07 E 09 - MAT 19622 E 18462
14995	2017	OUTORGA DEFERIDA	1700457	2018	17º 39' 45"	46º 18' 16"	CÓRREGO DA EXTREMA	CAPTAÇÃO EM CORPO DE ÁGUA (RIOS, LAGOAS NATURAIS ETC)	0,025	NUCLEO DE COLONIZAÇÃO JOÃO PINHEIRO II MATRICULAS: 40.650 E 24.714
17705	2017	OUTORGA DEFERIDA	1701190	2018	17º 41' 13"	46º 13' 55"	CÓRREGO DA EXTREMA	CAPTAÇÃO EM CORPO DE ÁGUA (RIOS, LAGOAS NATURAIS ETC)	0,014	FAZENDA ESPORA DE PRATA MATRÍCULA :37.790
18770	2017	OUTORGA DEFERIDA	1701188	2018	17º 43' 44"	46º 19' 57"	RIO DA PRATA	CAPTAÇÃO EM CORPO DE ÁGUA (RIOS, LAGOAS NATURAIS ETC)	0,56	FAZENDA CHAMEL
21776	2017	EM ANÁLISE TÉCNICA	---	---	17º 58' 52"	46º 21' 21"	---	CAPTAÇÃO EM CORPO DE ÁGUA (RIOS, LAGOAS NATURAIS ETC)	0,0635	FAZENDA BICHO E SÃO LOURENÇO CACHOEIRA -MAT- 27160
22128	2017	OUTORGA DEFERIDA	3428	2018	18º 32' 55"	46º 15' 2"	AFLUENTE DO RIO DA PRATA	CAPTAÇÃO EM BARRAMENTO EM CURSO DE ÁGUA, C/ REGULARIZAÇÃO DE VAZÃO (ÁREA MÁX MAIOR 5,00 HA)	0,00411	FAZENDA CATANDUVA II E MACACOS - MATRÍCULAS: 9.404,10.518 E 12.675
25117	2017	OUTORGA DEFERIDA	1702237	2019	17º 58' 6"	46º 11' 56"	CÓRREGO TAUÁ	CAPTAÇÃO EM CORPO DE ÁGUA (RIOS, LAGOAS NATURAIS ETC)	0,00625	FAZENDA TAUÁ
26862	2017	ANÁLISE TÉCNICA CONCLUÍDA	---	---	17º 37' 8"	46º 23' 57"	RIO DA PRATA	CAPTAÇÃO EM CORPO DE ÁGUA (RIOS, LAGOAS NATURAIS ETC)	0,212	FAZENDA GAMELEIRA
27116	2017	EM ANÁLISE TÉCNICA	---	---	18º 19' 55"	46º 28' 41"	---	CAPTAÇÃO EM CORPO DE ÁGUA (RIOS, LAGOAS NATURAIS ETC)	0,015	FAZ AREIAS E ARARAS-MAT- 16.237
27654	2017	EM ANÁLISE TÉCNICA	---	---	18º 31' 41"	46º 18' 20"	---	CAPTAÇÃO EM CORPO DE ÁGUA (RIOS, LAGOAS NATURAIS ETC)	0,0073	FAZENDA SANTIAGO- MAT: 4252
26908	2014	OUTORGA RENOVADA	1886	2017	17º 35' 0"	46º 26' 24"	RIO DA PRATA	CAPTAÇÃO EM CORPO DE ÁGUA (RIOS, LAGOAS NATURAIS ETC)	0,1611	FAZENDA ESPERANÇA E GAMELEIRA
28172	2017	ANÁLISE TÉCNICA CONCLUÍDA	---	---	17º 35' 45"	46º 24' 14"	RIO DA PRATA	CAPTAÇÃO EM CORPO DE ÁGUA (RIOS, LAGOAS NATURAIS ETC)	0,145	FAZENDA BURITIS DO PRATA - Matriculas: 29.022 - 29.023 e 14.136.
805	2018	OUTORGA DEFERIDA	1902452	2019	18º 9' 55"	46º 25' 59"	AFLUENTE DO CORREGO DO RONCADOR	CAPTAÇÃO EM BARRAMENTO EM CURSO DE ÁGUA, C/ REGULARIZAÇÃO DE VAZÃO (ÁREA MÁX MENOR OU IGUAL 5,00 HA)	0	F.BOA ESPERANÇA,F.STO AGOSTINHO12570,12572,11042,026,13159,18897,24866,13158,12568,12571,12573,13157
1821	2018	EM ANÁLISE TÉCNICA	---	---	18º 32' 37"	46º 15' 15"	RIO DA PRATA	CAPTAÇÃO EM CORPO DE ÁGUA (RIOS, LAGOAS NATURAIS ETC)	0,04	FAZENDA LAGINHA, MAT.25.124,25.171,25.169
								CAPTAÇÃO EM BARRAMENTO EM CURSO DE		

2073	2018	OUTORGA DEFERIDA	2110	2018	17º 52' 39"	46º 8' 49"	RIBEIRÃO FORMIGA	ÁGUA, C/ REGULARIZAÇÃO DE VAZÃO (ÁREA MÁX MENOR OU IGUAL 5,00 HA)	0	FAZENDA ÁGUA SANTA, SANTA VISÃO, CAMPO ALEGRE E CHAMPÃO / CAMPO ALEGRE (MATRICULA 27.558 E 28.715)
2074	2018	OUTORGA DEFERIDA	2111	2018	17º 52' 25"	46º 10' 15"	CÓRGO SICURIU	BARRAMENTO EM CURSO DE ÁGUA, SEM CAPTAÇÃO	0	FAZENDA ÁGUA SANTA, SANTA VISÃO, CAMPO ALEGRE E CHAMPÃO / CAMPO ALEGRE (MATRICULA 27.558 E 28.715)
2795	2018	EM ANÁLISE TÉCNICA	---	---	18º 36' 34"	46º 18' 3"	AFLUENTE DO RIO DA PRATA	CAPTAÇÃO EM CORPO DE ÁGUA (RIOS, LAGOAS NATURAIS ETC)	0,002	FAZENDA KAIZEN, LUGAR COLÔNIA AGRÍCOLA - MAT. 61.187
3445	2018	ANÁLISE TÉCNICA CONCLUÍDA	---	---	17º 37' 51"	46º 22' 53"	RIO DA PRATA	CAPTAÇÃO EM CORPO DE ÁGUA (RIOS, LAGOAS NATURAIS ETC)	0,106	FAZENDA GAMELEIRA, LUGAR PAI JOSÉ - MAT: 13.131
6165	2018	EM ANÁLISE TÉCNICA	---	---	17º 45' 2"	46º 20' 32"	CORREGO FUNDO	CAPTAÇÃO EM CORPO DE ÁGUA (RIOS, LAGOAS NATURAIS ETC)	0,06	FAZENDA GAMELEIRA - CHAMEL
6275	2018	OUTORGA DEFERIDA	1901752	2019	17º 45' 51"	46º 19' 53"	RIA DA PRATA	CAPTAÇÃO EM CORPO DE ÁGUA (RIOS, LAGOAS NATURAIS ETC)	0,035	FAZENDA RETIRO , GAMELEIRA OU RETIRO DA PRATA LUGAR PIRI-PIRI MAT 14.230
5553	2010	OUTORGA RETIFICADA	1900713	2018	18º 32' 39"	46º 20' 56"	AFLUENTE SEM NOME DO RIO SÃO JOÃO	CAPTAÇÃO EM BARRAMENTO EM CURSO DE ÁGUA, C/ REGULARIZAÇÃO DE VAZÃO (ÁREA MÁX MENOR OU IGUAL 5,00 HA)	0,00495	FAZENDA SÃO JOÃO GRANDE - EDUARDO PINHEIRO CAMPOS
12288	2012	OUTORGA RETIFICADA	1907785	2019	17º 48' 1"	46º 20' 4"	AFLUENTE DO RIO DA PRATA	CAPTAÇÃO EM BARRAMENTO EM CURSO DE ÁGUA, C/ REGULARIZAÇÃO DE VAZÃO (ÁREA MÁX MENOR OU IGUAL 5,00 HA)	0,001	FAZ GAMELEIRA MAT:1.071
29763	2013	ANÁLISE TÉCNICA CONCLUÍDA	---	---	18º 34' 42"	46º 19' 16"	CÓRREGO GIGANTE	CAPTAÇÃO EM BARRAMENTO EM CURSO DE ÁGUA, COM REGULARIZAÇÃO DE VAZÃO (ÁREA MÁX MAIOR 5,00 HA)	0,01665	FAZENDA VITÓRIA, MAT. 47.871
31090	2013	OUTORGA RENOVADA	1870	2017	17º 36' 44"	46º 22' 50"	RIO DA PRATA	CAPTAÇÃO EM CORPO DE ÁGUA (RIOS, LAGOAS NATURAIS ETC)	0,048	FAZENDA SANTA CLARA
3295	2014	OUTORGA RETIFICADA	383	2018	17º 45' 40"	46º 19' 40"	---	CAPTAÇÃO EM CORPO DE ÁGUA (RIOS, LAGOAS NATURAIS ETC)	0,102	FAZENDA GAMELEIRA LUGAR PERI-PERI
13863	2014	OUTORGA RENOVADA	1433	2017	17º 38' 34"	46º 22' 44"	LAGOÃO DO PAI JOSÉ, AFLUENTE DO RIO DA PRATA	CAPTAÇÃO EM CORPO DE ÁGUA (RIOS, LAGOAS NATURAIS ETC)	0,009	FAZENDA GAMELEIRA, LUGAR BRASIL E NEVES
27967	2014	ANÁLISE TÉCNICA CONCLUÍDA	---	---	17º 55' 24"	46º 6' 11"	CÓRREGO OROS	CAPTAÇÃO EM CORPO DE ÁGUA (RIOS, LAGOAS NATURAIS ETC)	0,002	VALLOUREC FLORESTAL LTDA - FAZENDA CAMPO ALEGRE
27968	2014	ANÁLISE TÉCNICA CONCLUÍDA	---	---	17º 57' 6"	46º 8' 36"	CÓRREGO DAS PONTES	CAPTAÇÃO EM CORPO DE ÁGUA (RIOS, LAGOAS NATURAIS ETC)	0,0125	VALLOUREC FLORESTAL LTDA - FAZENDA CAMPO ALEGRE
738	2015	ANÁLISE TÉCNICA CONCLUÍDA	---	---	17º 55' 30"	46º 8' 16"	CÓRREGO OROS	CAPTAÇÃO EM BARRAMENTO EM CURSO DE ÁGUA, SEM REGULARIZAÇÃO DE VAZÃO	0	VALLOUREC FLORESTAL LTDA - FAZENDA CAMPO ALEGRE
31206	2015	OUTORGA RETIFICADA	2833	2018	18º 18' 42"	46º 31' 7"	AFLUENTE DO CÓRREGO CAPÃO GRANDE	CAPTAÇÃO EM BARRAMENTO EM CURSO DE ÁGUA, C/ REGULARIZAÇÃO DE VAZÃO (ÁREA MÁX MENOR OU IGUAL 5,00 HA)	0,0194	FAZ. PRATA , PRATA DOS NETOS, AREIAS, MAT.: 7183, 6553, 3891,5433,14753,14754,9792,3985,16104
37330	2015	OUTORGA RETIFICADA	1901647	2018	18º 31' 34"	46º 21' 3"	AFLUENTE DO RIBEIRÃO SÃO JOÃO	CAPTAÇÃO EM BARRAMENTO EM CURSO DE ÁGUA, C/ REGULARIZAÇÃO DE VAZÃO (ÁREA MÁX MENOR OU IGUAL 5,00 HA)	0	FAZENDA ZÉ PIMPIM E SÃO JOÃOZINHO - MATRÍCULAS 14.395 E 11.915
21423	2016	OUTORGA RENOVADA	1434	2017	17º 39' 4"	46º 21' 50"	RIO DA PRATA	CAPTAÇÃO EM CORPO DE ÁGUA (RIOS, LAGOAS NATURAIS ETC)	0,36	FAZENDA GAMELEIRA, LUGAR BRASIL E NEVES
29166	2016	ANÁLISE TÉCNICA CONCLUÍDA	---	---	18º 31' 42"	46º 18' 44"	AFLUENTE DA MARGEM ESQUERDA DO CÓRREGO SANTIAGO	CAPTAÇÃO EM BARRAMENTO EM CURSO DE ÁGUA, C/ REGULARIZAÇÃO DE VAZÃO (ÁREA MÁX MENOR OU IGUAL 5,00 HA)	0,0073	FAZENDA SANTIAGO MAT. 4252, 15901, 11137, 11138
26862	2017	OUTORGA RETIFICADA	1702391	2019	17º 37' 8"	46º 23' 57"	RIO DA PRATA	CAPTAÇÃO EM CORPO DE ÁGUA (RIOS, LAGOAS NATURAIS ETC)	0,212	FAZENDA GAMELEIRA
27002	2017	EM ANÁLISE TÉCNICA	---	---	18º 33' 32"	46º 15' 54"	RIO DA PRATA	CAPTAÇÃO EM BARRAMENTO EM CURSO DE ÁGUA, C/ REGULARIZAÇÃO DE VAZÃO (ÁREA MÁX MENOR OU IGUAL 5,00 HA)	0,0278	FAZENDA COLONIA MAT. 58.278
28172	2017	OUTORGA RETIFICADA	1707452	2019	17º 35' 45"	46º 24' 14"	RIO DA PRATA	CAPTAÇÃO EM CORPO DE ÁGUA (RIOS, LAGOAS NATURAIS ETC)	0,145	FAZENDA BURITIS DO PRATA - Matriculas: 29.022 - 29.023 e 14.136.
4147	2018	OUTORGA RETIFICADA	1703247	2019	17º 35' 42"	46º 25' 30"	RIO DA PRATA	CAPTAÇÃO EM CORPO DE ÁGUA (RIOS, LAGOAS NATURAIS ETC)	0,1	FAZENDA GAMELEIRA, LUGAR DOMINADO CAGADO E EXTREMINHA
6136	2018	OUTORGA RETIFICADA	1702819	2019	17º 40' 10"	46º 17' 47"	RIBEIRÃO DO EXTREMA	CAPTAÇÃO EM CORPO DE ÁGUA (RIOS, LAGOAS NATURAIS ETC)	0,013	FAZENDA PHILADELFA
6165	2018	OUTORGA RETIFICADA	1706828	2019	17º 45' 2"	46º 20' 27"	CORREGO FUNDO	CAPTAÇÃO EM CORPO DE ÁGUA (RIOS, LAGOAS NATURAIS ETC)	0,04	FAZENDA GAMELEIRA - CHAMEL

6301	2018	EM ANÁLISE TÉCNICA	---	---	18° 34' 43"	46° 19' 16"	CÓRREGO DO GIGANTE	CAPTAÇÃO EM BARRAMENTO EM CURSO DE ÁGUA, COM REGULARIZAÇÃO DE VAZÃO (ÁREA MÁX MAIOR 5,00 HA)	0,0039	FAZENDA PRATA E GIGANTE MAT 30497
------	------	--------------------	-----	-----	-------------	-------------	--------------------	--	--------	-----------------------------------

Vazão dos usuários insignificantes a montante do processo de outorga nº. 20.435/2021, vazão total de 0,223 m³/s

Número do Processo	Ano do Processo	Status do Processo	Número da Portaria	Ano da Portaria	Latitude	Longitude	Modo de Uso	Vazão (m³/s)	Empreendimento
27750	2019	CADASTRO EFETIVADO	---	---	17° 44' 10.82"	46° 16' 13.75"	CAPTAÇÃO EM CORPO DE ÁGUA (RIOS, LAGOAS NATURAIS ETC)	0,0005	FAZENDA BURITIS MAT. 21.734 E 43.955 CRI DE JOÃO PINHEIRO
28126	2019	CADASTRO EFETIVADO	---	---	18° 15' 44"	46° 17' 26"	CAPTAÇÃO EM CORPO DE ÁGUA (RIOS, LAGOAS NATURAIS ETC)	0,0005	FAZENDA PRATA DOS NETOS
29206	2019	CADASTRO EFETIVADO	---	---	18° 0' 34"	46° 20' 51"	CAPTAÇÃO EM CORPO DE ÁGUA (RIOS, LAGOAS NATURAIS ETC)	0,0005	FAZENDA SANTO ANTÔNIO
29224	2019	CADASTRO EFETIVADO	---	---	18° 0' 34"	46° 20' 51"	CAPTAÇÃO EM CORPO DE ÁGUA (RIOS, LAGOAS NATURAIS ETC)	0,0005	FAZENDA SANTO ANTÔNIO
29592	2019	CADASTRO EFETIVADO	---	---	18° 0' 56"	46° 21' 46"	CAPTAÇÃO EM CORPO DE ÁGUA (RIOS, LAGOAS NATURAIS ETC)	0,0005	FAZENDA SANTO ANTÔNIO
30930	2019	CADASTRO EFETIVADO	---	---	18° 17' 57"	46° 5' 6"	CAPTAÇÃO EM CORPO DE ÁGUA (RIOS, LAGOAS NATURAIS ETC)	0,0005	FAZENDA SACO DOS BOIS, LUGAR SACO DA LAGOA
31023	2019	CADASTRO EFETIVADO	---	---	18° 18' 28.6"	46° 31' 25"	CAPTAÇÃO EM CORPO DE ÁGUA (RIOS, LAGOAS NATURAIS ETC)	0,0005	Posto Lagomar
31060	2019	CADASTRO EFETIVADO	---	---	18° 0' 1"	46° 22' 4"	CAPTAÇÃO EM CORPO DE ÁGUA (RIOS, LAGOAS NATURAIS ETC)	0,0005	FAZENDA SANTO ANTONIO
31102	2019	CADASTRO EFETIVADO	---	---	18° 0' 8"	46° 22' 8"	CAPTAÇÃO EM CORPO DE ÁGUA (RIOS, LAGOAS NATURAIS ETC)	0,0005	FAZENDA SANTO ANTONIO
31104	2019	CADASTRO EFETIVADO	---	---	18° 23' 35"	46° 18' 10"	CAPTAÇÃO EM CORPO DE ÁGUA (RIOS, LAGOAS NATURAIS ETC)	0,0005	FAZENDA PRATA DOS NETOS AREIA E TOMAZINHO
31194	2019	CADASTRO EFETIVADO	---	---	18° 0' 56"	46° 21' 47"	CAPTAÇÃO EM CORPO DE ÁGUA (RIOS, LAGOAS NATURAIS ETC)	0,0005	FAZENDA SANTO ANTONIO
31197	2019	CADASTRO EFETIVADO	---	---	18° 0' 39"	46° 21' 59"	CAPTAÇÃO EM CORPO DE ÁGUA (RIOS, LAGOAS NATURAIS ETC)	0,0005	FAZENDA SANTO ANTONIO
31201	2019	CADASTRO EFETIVADO	---	---	18° 0' 22"	46° 21' 5"	CAPTAÇÃO EM CORPO DE ÁGUA (RIOS, LAGOAS NATURAIS ETC)	0,0005	FAZENDA SANTO ANTONIO
31206	2019	CADASTRO EFETIVADO	---	---	18° 0' 48"	46° 20' 56"	CAPTAÇÃO EM CORPO DE ÁGUA (RIOS, LAGOAS NATURAIS ETC)	0,0005	FAZENDA SANTO ANTONIO
31216	2019	CADASTRO EFETIVADO	---	---	18° 0' 48"	46° 21' 51"	CAPTAÇÃO EM CORPO DE ÁGUA (RIOS, LAGOAS NATURAIS ETC)	0,0005	FAZENDA SANTO ANTONIO
31227	2019	CADASTRO EFETIVADO	---	---	18° 0' 47"	46° 21' 49"	CAPTAÇÃO EM CORPO DE ÁGUA (RIOS, LAGOAS NATURAIS ETC)	0,0005	FAZENDA SANTO ANTONIO
32410	2019	CADASTRO EFETIVADO	---	---	18° 23' 20"	46° 3' 19"	CAPTAÇÃO EM CORPO DE ÁGUA (RIOS, LAGOAS NATURAIS ETC)	0,0005	Fazenda Recanto dos Pássaros
33284	2019	CADASTRO EFETIVADO	---	---	18° 0' 8"	46° 22' 8"	CAPTAÇÃO EM CORPO DE ÁGUA (RIOS, LAGOAS NATURAIS ETC)	0,0005	FAZENDA SANTO ANTÔNIO
33753	2019	CADASTRO EFETIVADO	---	---	17° 51' 32"	46° 11' 53"	CAPTAÇÃO EM CORPO DE ÁGUA (RIOS, LAGOAS NATURAIS ETC)	0,0005	FAZENDA RIO FORMOSO
33755	2019	CADASTRO EFETIVADO	---	---	17° 50' 46"	46° 11' 20"	CAPTAÇÃO EM CORPO DE ÁGUA (RIOS, LAGOAS NATURAIS ETC)	0,0005	FAZENDA RIO FORMOSO
34782	2019	CADASTRO EFETIVADO	---	---	18° 0' 27"	46° 21' 26"	CAPTAÇÃO EM CORPO DE ÁGUA (RIOS, LAGOAS NATURAIS ETC)	0,0005	FAZENDA SANTO ANTÔNIO
34795	2019	CADASTRO EFETIVADO	---	---	18° 0' 59"	46° 21' 19"	CAPTAÇÃO EM CORPO DE ÁGUA (RIOS, LAGOAS NATURAIS ETC)	0,0005	FAZENDA SANTO ANTÔNIO
35289	2019	CADASTRO EFETIVADO	---	---	18° 0' 49"	46° 21' 50"	CAPTAÇÃO EM CORPO DE ÁGUA (RIOS, LAGOAS NATURAIS ETC)	0,0005	FAZENDA SANTO ANTÔNIO
36727	2019	CADASTRO EFETIVADO	---	---	18° 23' 23.3"	46° 2' 44.22"	CAPTAÇÃO EM CORPO DE ÁGUA (RIOS, LAGOAS NATURAIS ETC)	0,0005	FAZENDA SÃO JOSÉ - PRESIDENTE OLEGÁRIO/MG
36841	2019	CADASTRO EFETIVADO	---	---	18° 19' 49.63"	46° 3' 26.22"	CAPTAÇÃO EM CORPO DE ÁGUA (RIOS, LAGOAS NATURAIS ETC)	0,0005	FAZENDA LAGOINHA
36843	2019	CADASTRO EFETIVADO	---	---	18° 16' 49.6"	46° 3' 46.83"	CAPTAÇÃO EM CORPO DE ÁGUA (RIOS, LAGOAS NATURAIS ETC)	0,0005	FAZ LAGOINHA
38861	2019	CADASTRO EFETIVADO	---	---	18° 24' 47.97"	46° 6' 7.71"	CAPTAÇÃO EM CORPO DE ÁGUA (RIOS, LAGOAS NATURAIS ETC)	0,0005	Fazenda São José Santana
38924	2019	CADASTRO EFETIVADO	---	---	18° 19' 11"	46° 0' 42"	CAPTAÇÃO EM BARRAMENTO EM CURSO DE ÁGUA, C/ REGULARIZAÇÃO DE VAZÃO (ÁREA MÁX MENOR OU IGUAL 5,00 HA)	0,0005	FAZENDA SÃO ZEFERINO, (MATRICULAS: 13437; 3841; 20309; 246; 27950; 1723; 14; 570; 1521)
39081	2019	CADASTRO EFETIVADO	---	---	18° 31' 20.4"	46° 16' 19"	CAPTAÇÃO EM BARRAMENTO EM CURSO DE ÁGUA, SEM REGULARIZAÇÃO	0,0005	FAZENDA LAGINHA, MAT.25.124,25.171,25.169

						DE VAZÃO		
39696	2019	CADASTRO EFETIVADO	---	---	18º 16' 48"	46º 14' 27"	CAPTAÇÃO EM CORPO DE ÁGUA (RIOS, LAGOAS NATURAIS ETC)	0,0005 FAZENDA SANTA BRÍGIDA E FAZ. LARGA IG. ENCANTADO (MATRÍCULAS 10.073 E 14.726)
42301	2019	CADASTRO EFETIVADO	---	---	18º 0' 58"	46º 20' 55"	CAPTAÇÃO EM CORPO DE ÁGUA (RIOS, LAGOAS NATURAIS ETC)	0,0005 FAZENDA SANTO ANTÔNIO
42690	2019	CADASTRO EFETIVADO	---	---	18º 16' 16.74"	46º 31' 17.6"	CAPTAÇÃO EM BARRAMENTO EM CURSO DE ÁGUA, SEM REGULARIZAÇÃO DE VAZÃO	0,0005 FAZENDA MANABUIÚ, PLANALTO VERDE I, PRATA E TORRÃO DE OURO - MATS.: 25.999, 14.133, 14.108, 5814
42949	2019	CADASTRO EFETIVADO	---	---	18º 35' 3"	46º 16' 28"	CAPTAÇÃO EM CORPO DE ÁGUA (RIOS, LAGOAS NATURAIS ETC)	0,0005 fazenda posses do chumbo
43658	2019	CADASTRO EFETIVADO	---	---	18º 0' 37"	46º 22' 5"	CAPTAÇÃO EM CORPO DE ÁGUA (RIOS, LAGOAS NATURAIS ETC)	0,0005 FAZENDA SANTO ANTÔNIO
43905	2019	CADASTRO EFETIVADO	---	---	18º 29' 53"	46º 19' 43"	CAPTAÇÃO EM CORPO DE ÁGUA (RIOS, LAGOAS NATURAIS ETC)	0,0005 FAZENDA SÃO JOÃOZINHO
44254	2019	CADASTRO EFETIVADO	---	---	18º 12' 2.87"	46º 18' 17.18"	CAPTAÇÃO EM BARRAMENTO EM CURSO DE ÁGUA, SEM REGULARIZAÇÃO DE VAZÃO	0,0005 FAZ. NOSSA SENHORA APARECIDA
44355	2019	CADASTRO EFETIVADO	---	---	18º 20' 5.9"	46º 15' 35.19"	CAPTAÇÃO EM CORPO DE ÁGUA (RIOS, LAGOAS NATURAIS ETC)	0,0005 FAZENDA BOA VISTA - MAT: 15.011
44445	2019	CADASTRO EFETIVADO	---	---	18º 34' 15.38"	46º 17' 24.52"	CAPTAÇÃO EM CORPO DE ÁGUA (RIOS, LAGOAS NATURAIS ETC)	0,0005 FAZENDA COLONIA AGRÍCOLA - MATRÍCULA 56.949
44849	2019	CADASTRO EFETIVADO	---	---	18º 14' 19"	46º 29' 31"	CAPTAÇÃO EM CORPO DE ÁGUA (RIOS, LAGOAS NATURAIS ETC)	0,0005 FAZENDA SUCUPIRAS
45475	2019	CADASTRO EFETIVADO	---	---	18º 8' 13"	46º 6' 51"	CAPTAÇÃO EM CORPO DE ÁGUA (RIOS, LAGOAS NATURAIS ETC)	0,0005 FAZENDA ANDREQUIRE
45495	2019	CADASTRO EFETIVADO	---	---	18º 9' 9"	46º 6' 12"	CAPTAÇÃO EM CORPO DE ÁGUA (RIOS, LAGOAS NATURAIS ETC)	0,0005 FAZENDA ANDREQUIRE
46024	2019	CADASTRO EFETIVADO	---	---	18º 9' 15.38"	46º 15' 28.24"	CAPTAÇÃO EM CORPO DE ÁGUA (RIOS, LAGOAS NATURAIS ETC)	0,0005 FAZENDA PRATA DOS NETOS - LUGAR JACARÉ
46267	2019	CADASTRO EFETIVADO	---	---	18º 14' 43.65"	46º 28' 1.26"	CAPTAÇÃO EM BARRAMENTO EM CURSO DE ÁGUA, SEM REGULARIZAÇÃO DE VAZÃO	0,0005 Fazenda Prata dos Netos (Matricula nº 10.072)
47759	2019	CADASTRO EFETIVADO	---	---	17º 43' 25.32"	46º 17' 39.76"	CAPTAÇÃO EM CORPO DE ÁGUA (RIOS, LAGOAS NATURAIS ETC)	0,0005 FAZENDA BURITIS
48803	2019	CADASTRO EFETIVADO	---	---	17º 48' 29"	46º 10' 19.78"	CAPTAÇÃO EM CORPO DE ÁGUA (RIOS, LAGOAS NATURAIS ETC)	0,0005 FAZENDA CANTINHO DA SERRA
48962	2019	CADASTRO EFETIVADO	---	---	18º 23' 38.5"	46º 24' 52.9"	BARRAMENTO EM CURSO DE ÁGUA, SEM CAPTAÇÃO	0 FAZENDA ANDORINHAS MAT. 27.154
49054	2019	CADASTRO EFETIVADO	---	---	18º 12' 31"	46º 10' 34"	CAPTAÇÃO EM CORPO DE ÁGUA (RIOS, LAGOAS NATURAIS ETC)	0,0005 FAZENDA ANDREQUIRE, LUGAR ANGICO
51299	2019	CADASTRO EFETIVADO	---	---	18º 17' 56"	46º 10' 9"	CAPTAÇÃO EM CORPO DE ÁGUA (RIOS, LAGOAS NATURAIS ETC)	0,0005 FAZENDA MACAUBAS
52650	2019	CADASTRO EFETIVADO	---	---	18º 27' 22"	46º 14' 53"	CAPTAÇÃO EM CORPO DE ÁGUA (RIOS, LAGOAS NATURAIS ETC)	0,0005 FAZENDA BELA AURORA
53140	2019	CADASTRO EFETIVADO	---	---	18º 21' 32.2"	46º 16' 38.6"	CAPTAÇÃO EM CORPO DE ÁGUA (RIOS, LAGOAS NATURAIS ETC)	0,0005 FAZENDA LARGA
53308	2019	CADASTRO EFETIVADO	---	---	18º 14' 19.97"	46º 15' 31.13"	CAPTAÇÃO EM CORPO DE ÁGUA (RIOS, LAGOAS NATURAIS ETC)	0,0005 FAZENDA PRATA DOS NETOS - LUGAR OLHOS D'ÁGUA - MAT. 14421
53514	2019	CADASTRO EFETIVADO	---	---	18º 12' 27"	46º 10' 7"	CAPTAÇÃO EM CORPO DE ÁGUA (RIOS, LAGOAS NATURAIS ETC)	0,0005 FAZENDA ANDREQUIRE
54343	2019	CADASTRO EFETIVADO	---	---	18º 26' 52.95"	46º 16' 19.99"	CAPTAÇÃO EM CORPO DE ÁGUA (RIOS, LAGOAS NATURAIS ETC)	0,0005 Fazenda São Joaquim
56147	2019	CADASTRO EFETIVADO	---	---	18º 11' 57"	46º 20' 12"	CAPTAÇÃO EM CORPO DE ÁGUA (RIOS, LAGOAS NATURAIS ETC)	0,0005 FAZENDA CINCO ESTRELAS
56554	2019	CADASTRO EFETIVADO	---	---	18º 10' 10.6"	46º 20' 26.7"	CAPTAÇÃO EM CORPO DE ÁGUA (RIOS, LAGOAS NATURAIS ETC)	0,0005 FAZENDA PRATA DOS NETOS
56697	2019	CADASTRO EFETIVADO	---	---	18º 6' 19"	46º 8' 58"	CAPTAÇÃO EM CORPO DE ÁGUA (RIOS, LAGOAS NATURAIS ETC)	0,0005 FAZENDA DIVISÃO, CHAPÉU
56920	2019	CADASTRO EFETIVADO	---	---	17º 35' 39.83"	46º 25' 8.5"	CAPTAÇÃO EM CORPO DE ÁGUA (RIOS, LAGOAS NATURAIS ETC)	0,0005 FAZENDA SÃO JERONIMO, BARRA, SACO DA BARRA E AREIAS - LUGAR DENOMINADO CLAROS
57106	2019	CADASTRO EFETIVADO	---	---	17º 35' 8.34"	46º 26' 21.13"	CAPTAÇÃO EM CORPO DE ÁGUA (RIOS, LAGOAS NATURAIS ETC)	0,0005 FAZENDA SÃO JERONIMO, BARRA, SACO DA BARRA E AREIAS - LUGAR DENOMINADO CLAROS
57189	2019	CADASTRO EFETIVADO	---	---	18º 30' 41"	46º 17' 21"	CAPTAÇÃO EM CORPO DE ÁGUA (RIOS, LAGOAS NATURAIS ETC)	0,0005 FAZENDA SÃO TIAGO MAT 17.697
57273	2019	CADASTRO EFETIVADO	---	---	18º 16' 24.08"	46º 12' 18.71"	CAPTAÇÃO EM CORPO DE ÁGUA (RIOS, LAGOAS NATURAIS ETC)	0,0005 Fazenda Larga, lugar Serrinha
58022	2019	CADASTRO EFETIVADO	---	---	18º 20' 3.14"	46º 3' 29.55"	CAPTAÇÃO EM CORPO DE ÁGUA (RIOS, LAGOAS NATURAIS ETC)	0,0005 FAZENDA CAPIVARA
		CADASTRO			17º 48'	46º 17'	CAPTAÇÃO EM CORPO DE ÁGUA	FAZENDA ESPERANÇA E MATA DA CAMA E FAZENDA



58787	2019	CADASTRO EFETIVADO	---	---	17° 48' 35.43"	48° 17' 41.88"	CORPO DE ÁGUA (RIOS, LAGOAS NATURAIS ETC)	0,0005	MANDACARU, LUGAR DENOMINADO MATA DA CAMA
59013	2019	CADASTRO EFETIVADO	---	---	18° 18' 3"	46° 18' 41"	CAPTAÇÃO EM CORPO DE ÁGUA (RIOS, LAGOAS NATURAIS ETC)	0,0005	FAZENDA PRATA DOS NETOS - LUGAR PE DO MORRO
60154	2019	CADASTRO EFETIVADO	---	---	18° 12' 38"	46° 20' 26"	CAPTAÇÃO EM CORPO DE ÁGUA (RIOS, LAGOAS NATURAIS ETC)	0,0005	FAZENDA PRATA DOS NETOS
60895	2019	CADASTRO EFETIVADO	---	---	18° 21' 24"	46° 17' 7"	CAPTAÇÃO EM CORPO DE ÁGUA (RIOS, LAGOAS NATURAIS ETC)	0,0005	FAZENDA PRATA DOS NETOS
61203	2019	CADASTRO EFETIVADO	---	---	17° 51' 51.53"	46° 19' 50.28"	BARRAMENTO EM CURSO DE ÁGUA, SEM CAPTAÇÃO	0	FAZENDA RETIRO DA PRATA
61231	2019	CADASTRO EFETIVADO	---	---	18° 16' 30.63"	46° 29' 38.36"	BARRAMENTO EM CURSO DE ÁGUA, SEM CAPTAÇÃO	0	FAZENDA PLANALTO VERDE VI - MATRICULA 27.068
61459	2019	CADASTRO EFETIVADO	---	---	18° 19' 21.53"	46° 22' 34.15"	CAPTAÇÃO EM CORPO DE ÁGUA (RIOS, LAGOAS NATURAIS ETC)	0,0005	FAZENDAS VALE DO SOL I, II, III
62265	2019	CADASTRO EFETIVADO	---	---	17° 46' 38.06"	46° 10' 47.36"	CAPTAÇÃO EM CORPO DE ÁGUA (RIOS, LAGOAS NATURAIS ETC)	0,0005	FAZENDA ALEGRE
62394	2019	CADASTRO EFETIVADO	---	---	18° 21' 40"	46° 25' 18"	CAPTAÇÃO EM CORPO DE ÁGUA (RIOS, LAGOAS NATURAIS ETC)	0,0005	FAZENDA TAQUARA - LUGARES - VEREDA E SALITRE
63723	2019	CADASTRO EFETIVADO	---	---	18° 15' 34.54"	46° 29' 14.63"	CAPTAÇÃO EM CORPO DE ÁGUA (RIOS, LAGOAS NATURAIS ETC)	0,0005	Fazenda Vereda Grande
64136	2019	CADASTRO EFETIVADO	---	---	18° 17' 43"	46° 20' 7"	CAPTAÇÃO EM CORPO DE ÁGUA (RIOS, LAGOAS NATURAIS ETC)	0,0005	FAZENDA PRATA DOS NETOS
64439	2019	CADASTRO EFETIVADO	---	---	18° 13' 23"	46° 11' 28"	CAPTAÇÃO EM CORPO DE ÁGUA (RIOS, LAGOAS NATURAIS ETC)	0,0005	FAZENDA SANTA RITA
64905	2019	CADASTRO EFETIVADO	---	---	18° 24' 22"	46° 15' 7.89"	CAPTAÇÃO EM BARRAMENTO EM CURSO DE ÁGUA, SEM REGULARIZAÇÃO DE VAZÃO	0,0005	Fazenda Boa Sorte, matrícula 29.182
66766	2019	CADASTRO EFETIVADO	---	---	18° 16' 44.46"	46° 19' 23.66"	CAPTAÇÃO EM CORPO DE ÁGUA (RIOS, LAGOAS NATURAIS ETC)	0,0005	Fazenda Prata nos netos Lugar capão grande Mat.10.912
67341	2019	CADASTRO EFETIVADO	---	---	18° 16' 47.13"	46° 28' 26.42"	BARRAMENTO EM CURSO DE ÁGUA, SEM CAPTAÇÃO	0	Fazenda Planalto VI e Prata Matrícula nº 28775 e nº 28774
67352	2019	CADASTRO EFETIVADO	---	---	18° 17' 13.94"	46° 28' 30.9"	BARRAMENTO EM CURSO DE ÁGUA, SEM CAPTAÇÃO	0	FAZENDA PLANALTO VI E PRATA MATRICULA Nº 28775 E Nº 28774
67406	2019	CADASTRO EFETIVADO	---	---	18° 18' 16"	46° 26' 28"	CAPTAÇÃO EM CORPO DE ÁGUA (RIOS, LAGOAS NATURAIS ETC)	0,0005	FAZENDA PRATA DOS NETOS, LUGAR CHUPETE
69532	2019	CADASTRO EFETIVADO	---	---	18° 21' 8"	46° 18' 9"	CAPTAÇÃO EM CORPO DE ÁGUA (RIOS, LAGOAS NATURAIS ETC)	0,0005	Fazenda areia
70279	2019	CADASTRO EFETIVADO	---	---	17° 51' 58"	46° 9' 3"	CAPTAÇÃO EM BARRAMENTO EM CURSO DE ÁGUA, SEM REGULARIZAÇÃO DE VAZÃO	0,0005	FAZENDA SANTA LÚCIA
71042	2019	CADASTRO EFETIVADO	---	---	18° 24' 9.67"	46° 15' 24.44"	CAPTAÇÃO EM CORPO DE ÁGUA (RIOS, LAGOAS NATURAIS ETC)	0,0005	Fazenda Boa Sorte, matrícula 29.182
71786	2019	CADASTRO EFETIVADO	---	---	17° 48' 52.64"	46° 14' 4.78"	CAPTAÇÃO EM CORPO DE ÁGUA (RIOS, LAGOAS NATURAIS ETC)	0,0005	FAZENDA SÃO BARTOLOMEU
72207	2019	CADASTRO EFETIVADO	---	---	18° 8' 33"	46° 6' 54"	CAPTAÇÃO EM CORPO DE ÁGUA (RIOS, LAGOAS NATURAIS ETC)	0,0005	FAZENDA ANDREQUICÉ
72398	2019	CADASTRO EFETIVADO	---	---	17° 44' 20"	46° 17' 58"	CAPTAÇÃO EM CORPO DE ÁGUA (RIOS, LAGOAS NATURAIS ETC)	0,0005	LOTE 37 - RURALMINAS I
72547	2019	CADASTRO EFETIVADO	---	---	17° 37' 31"	46° 22' 10"	CAPTAÇÃO EM CORPO DE ÁGUA (RIOS, LAGOAS NATURAIS ETC)	0,0005	Núcleo de Colonização João Pinheiro II
73606	2019	CADASTRO EFETIVADO	---	---	18° 19' 29"	46° 15' 51"	CAPTAÇÃO EM CORPO DE ÁGUA (RIOS, LAGOAS NATURAIS ETC)	0,0005	FAZENDA LARGA
957	2020	CADASTRO EFETIVADO	---	---	17° 57' 47.94"	46° 11' 52.15"	CAPTAÇÃO EM CORPO DE ÁGUA (RIOS, LAGOAS NATURAIS ETC)	0,0005	FAZENDA PONTES - MATRICULA 27.854
959	2020	CADASTRO EFETIVADO	---	---	17° 57' 43.94"	46° 11' 51.61"	CAPTAÇÃO EM CORPO DE ÁGUA (RIOS, LAGOAS NATURAIS ETC)	0,0005	FAZENDA PONTES - MATRICULA 27.854
960	2020	CADASTRO EFETIVADO	---	---	17° 57' 40.61"	46° 11' 48.56"	CAPTAÇÃO EM CORPO DE ÁGUA (RIOS, LAGOAS NATURAIS ETC)	0,0005	FAZENDA PONTES - MATRICULA 27.854
962	2020	CADASTRO EFETIVADO	---	---	17° 57' 14.52"	46° 13' 59.02"	CAPTAÇÃO EM CORPO DE ÁGUA (RIOS, LAGOAS NATURAIS ETC)	0,0005	FAZENDA TAUÁ - MATRICULA: 3.025
1092	2020	CADASTRO EFETIVADO	---	---	18° 21' 18"	46° 24' 54"	CAPTAÇÃO EM CORPO DE ÁGUA (RIOS, LAGOAS NATURAIS ETC)	0,0005	FAZENDA DESERET
1161	2020	CADASTRO EFETIVADO	---	---	17° 53' 31.86"	46° 14' 30.08"	CAPTAÇÃO EM CORPO DE ÁGUA (RIOS, LAGOAS NATURAIS ETC)	0,0005	FAZENDA PONTES E CAMPO ALEGRE
1170	2020	CADASTRO EFETIVADO	---	---	17° 56' 39.56"	46° 14' 29.26"	CAPTAÇÃO EM CORPO DE ÁGUA (RIOS, LAGOAS NATURAIS ETC)	0,0005	FAZENDA MACAÚBAS II
1182	2020	CADASTRO EFETIVADO	---	---	18° 27' 36"	46° 20' 37"	CAPTAÇÃO EM CORPO DE ÁGUA (RIOS, LAGOAS NATURAIS ETC)	0,0005	FAZENDA TIRIRICA
1441	2020	CADASTRO	---	---	17° 52'	46° 16'	CAPTAÇÃO EM CORPO DE ÁGUA	0,0005	MARCELO SILVA DOS REIS

1494	2020	EFETIVADO	---	---	3.11"	44.53"	(RIOS, LAGOAS NATURAIS ETC)	0,0005	ME - ANM 832.531/2011
1581	2020	CADASTRO EFETIVADO	---	---	18º 27' 48.78"	46º 15' 55.59"	CAPTAÇÃO EM CORPO DE ÁGUA (RIOS, LAGOAS NATURAIS ETC)	0,0005	FAZENDA BELA AURORA
1644	2020	CADASTRO EFETIVADO	---	---	18º 18' 20"	46º 12' 9"	BARRAMENTO EM CURSO DE ÁGUA, SEM CAPTAÇÃO	0	FAZENDA SÃO GERALDO
1930	2020	CADASTRO EFETIVADO	---	---	18º 21' 9"	46º 18' 49"	CAPTAÇÃO EM CORPO DE ÁGUA (RIOS, LAGOAS NATURAIS ETC)	0,0005	FAZENDA BANANEIRA
1939	2020	CADASTRO EFETIVADO	---	---	18º 16' 26"	46º 29' 40"	CAPTAÇÃO EM CORPO DE ÁGUA (RIOS, LAGOAS NATURAIS ETC)	0,0005	FAZENDA PRATA, LUGARES AREIA E PONTE QUEIMADA
2115	2020	CADASTRO EFETIVADO	---	---	18º 21' 10"	46º 18' 18"	CAPTAÇÃO EM CORPO DE ÁGUA (RIOS, LAGOAS NATURAIS ETC)	0,0005	FAZENDA BANANEIRA
2263	2020	CADASTRO EFETIVADO	---	---	18º 20' 49"	46º 18' 22"	CAPTAÇÃO EM CORPO DE ÁGUA (RIOS, LAGOAS NATURAIS ETC)	0,0005	FAZENDA BOA ESPERANÇA - REGIÃO BANANEIRA
2266	2020	CADASTRO EFETIVADO	---	---	18º 20' 49"	46º 18' 23"	CAPTAÇÃO EM CORPO DE ÁGUA (RIOS, LAGOAS NATURAIS ETC)	0,0005	FAZENDA BANANEIRA
2311	2020	CADASTRO EFETIVADO	---	---	18º 31' 0"	46º 16' 15"	CAPTAÇÃO EM BARRAMENTO EM CURSO DE ÁGUA, C/ REGULARIZAÇÃO DE VAZÃO (ÁREA MAX MENOR OU IGUAL 5,00 HA)	0,0005	FAZENDA SÃO JOÃO GRANDE - EDUARDO PINHEIRO CAMPOS
2561	2020	CADASTRO EFETIVADO	---	---	18º 20' 1.16"	46º 30' 16.7"	CAPTAÇÃO EM BARRAMENTO EM CURSO DE ÁGUA, SEM REGULARIZAÇÃO DE VAZÃO	0,0005	Fazenda Tarata (Matrícula 5.203)
2648	2020	CADASTRO EFETIVADO	---	---	17º 48' 0.88"	46º 8' 55.84"	CAPTAÇÃO EM CORPO DE ÁGUA (RIOS, LAGOAS NATURAIS ETC)	0,0005	GTX MADEIRAS LTDA
2875	2020	CADASTRO EFETIVADO	---	---	17º 47' 51.8"	46º 9' 8.4"	CAPTAÇÃO EM CORPO DE ÁGUA (RIOS, LAGOAS NATURAIS ETC)	0,0005	FAZENDA SANTANA E ALEGRE - MATRICULAS: 43.082 E 43.084
4335	2020	CADASTRO EFETIVADO	---	---	17º 47' 5.81"	46º 11' 21.46"	CAPTAÇÃO EM CORPO DE ÁGUA (RIOS, LAGOAS NATURAIS ETC)	0,0005	FAZENDA ALEGRE LUGAR DENOMINADO ESPERANÇA
4338	2020	CADASTRO EFETIVADO	---	---	17º 47' 16.48"	46º 11' 34.1"	CAPTAÇÃO EM CORPO DE ÁGUA (RIOS, LAGOAS NATURAIS ETC)	0,0005	FAZENDA ALEGRE LUGAR DENOMINADO ESPERANÇA
4441	2020	CADASTRO EFETIVADO	---	---	17º 42' 10.34"	46º 14' 35.91"	CAPTAÇÃO EM CORPO DE ÁGUA (RIOS, LAGOAS NATURAIS ETC)	0,0005	CERÂMICA FERNANDES DE MELO LTDA
4792	2020	CADASTRO EFETIVADO	---	---	17º 48' 1.46"	46º 10' 53.92"	CAPTAÇÃO EM CORPO DE ÁGUA (RIOS, LAGOAS NATURAIS ETC)	0,0005	FAZENDA ALEGRE LUGAR DENOMINADO ESPERANÇA
6329	2020	CADASTRO EFETIVADO	---	---	18º 9' 6"	46º 16' 34"	CAPTAÇÃO EM CORPO DE ÁGUA (RIOS, LAGOAS NATURAIS ETC)	0,0005	FAZENDA PRATA DOS NETOS
6812	2020	CADASTRO EFETIVADO	---	---	18º 23' 31.16"	46º 3' 6.63"	CAPTAÇÃO EM CORPO DE ÁGUA (RIOS, LAGOAS NATURAIS ETC)	0,0005	Fazenda Recanto dos Pássaros
7107	2020	CADASTRO EFETIVADO	---	---	18º 32' 8"	46º 16' 31"	CAPTAÇÃO EM CORPO DE ÁGUA (RIOS, LAGOAS NATURAIS ETC)	0,0005	FAZENDA GIGANTE E FAZENDA LAGINHA MATRICULAS 2.964 E 733
7161	2020	CADASTRO EFETIVADO	---	---	18º 15' 24"	46º 28' 24"	CAPTAÇÃO EM CORPO DE ÁGUA (RIOS, LAGOAS NATURAIS ETC)	0,0005	FAZENDA SÃO SEBASTIÃO
8259	2020	CADASTRO EFETIVADO	---	---	18º 20' 52"	46º 18' 21"	CAPTAÇÃO EM CORPO DE ÁGUA (RIOS, LAGOAS NATURAIS ETC)	0,0005	FAZENDA AREIAS E TOMAZINHO
8395	2020	CADASTRO EFETIVADO	---	---	18º 11' 2"	46º 16' 14"	CAPTAÇÃO EM CORPO DE ÁGUA (RIOS, LAGOAS NATURAIS ETC)	0,0005	FAZENDA PRATA DOS NETOS
8396	2020	CADASTRO EFETIVADO	---	---	18º 11' 27"	46º 15' 51"	CAPTAÇÃO EM CORPO DE ÁGUA (RIOS, LAGOAS NATURAIS ETC)	0,0005	FAZENDA PRATA DOS NETOS
8397	2020	CADASTRO EFETIVADO	---	---	18º 11' 37"	46º 15' 43"	CAPTAÇÃO EM CORPO DE ÁGUA (RIOS, LAGOAS NATURAIS ETC)	0,0005	FAZENDA PRATA DOS NETOS
8638	2020	CADASTRO EFETIVADO	---	---	18º 18' 14.55"	46º 6' 9.6"	CAPTAÇÃO EM CORPO DE ÁGUA (RIOS, LAGOAS NATURAIS ETC)	0,0005	FAZENDA ANDREQUICÉ
10506	2020	CADASTRO EFETIVADO	---	---	17º 45' 44.18"	46º 18' 23.48"	CAPTAÇÃO EM CORPO DE ÁGUA (RIOS, LAGOAS NATURAIS ETC)	0,0005	PEDRO FELICIO DE SOUZA ME - NÚCLEO DE COLONIZAÇÃO JOÃO PINHEIRO I - MATRÍCULA 29.656
11197	2020	CADASTRO EFETIVADO	---	---	18º 18' 24.87"	46º 27' 26.81"	CAPTAÇÃO EM CORPO DE ÁGUA (RIOS, LAGOAS NATURAIS ETC)	0,0005	FAZENDA NOSSA SENHORA APARECIDA
12660	2020	CADASTRO EFETIVADO	---	---	18º 6' 16.53"	46º 6' 9.05"	CAPTAÇÃO EM CORPO DE ÁGUA (RIOS, LAGOAS NATURAIS ETC)	0,0005	FAZENDA ANDREQUICÉ - LUGAR LARANJA
12712	2020	CADASTRO EFETIVADO	---	---	18º 8' 10.35"	46º 24' 17.7"	CAPTAÇÃO EM CORPO DE ÁGUA (RIOS, LAGOAS NATURAIS ETC)	0,0005	Fazenda Roncador
12743	2020	CADASTRO EFETIVADO	---	---	18º 18' 20"	46º 16' 32.68"	CAPTAÇÃO EM CORPO DE ÁGUA (RIOS, LAGOAS NATURAIS ETC)	0,0005	ANM 832.841/2012 - D2W Areias e Argamassas LTDA ME
12803	2020	CADASTRO EFETIVADO	---	---	18º 28' 3.96"	46º 6' 20.39"	CAPTAÇÃO EM BARRAMENTO EM CURSO DE ÁGUA, SEM REGULARIZAÇÃO DE VAZÃO	0,0005	FAZENDA SANTO ANTÔNIO ANDRADE E SÃO GONÇALO (MATRICULAS 2.716,4.540,4.541 ,E 4.542)
14036	2020	CADASTRO EFETIVADO	---	---	18º 32' 20"	46º 20' 56"	CAPTAÇÃO EM BARRAMENTO EM CURSO DE ÁGUA, C/ REGULARIZAÇÃO	0,0005	FAZENDA SÃO JOÃO GRANDE - EDUARDO

		EFETIVADO			39	39	DE VAZÃO (ÁREA MÁX MENOR OU IGUAL 5,00 HA)		PINHEIRO CAMPOS
14621	2020	CADASTRO EFETIVADO	---	---	17º 45' 31"	46º 19' 20"	CAPTACÃO EM CORPO DE ÁGUA (RIOS, LAGOAS NATURAIS ETC)	0,0005	SÍTIO DOS SONHOS
15640	2020	CADASTRO EFETIVADO	---	---	18º 36' 41.28"	46º 18' 1.94"	CAPTACÃO EM CORPO DE ÁGUA (RIOS, LAGOAS NATURAIS ETC)	0,0005	Fazenda Colônia - Matrículas: 38.859, 22.362, 60.861 e 13.374
15980	2020	CADASTRO EFETIVADO	---	---	17º 46' 43.5"	46º 13' 26.5"	CAPTACÃO EM CORPO DE ÁGUA (RIOS, LAGOAS NATURAIS ETC)	0,0005	Associação dos Agricultores e Agricultores Familiares do Diamante
16107	2020	CADASTRO EFETIVADO	---	---	18º 2' 11.54"	46º 8' 31.86"	CAPTACÃO EM CORPO DE ÁGUA (RIOS, LAGOAS NATURAIS ETC)	0,0005	AGROPECUARIA VIVIANTE
16496	2020	CADASTRO EFETIVADO	---	---	18º 14' 6"	46º 19' 37"	CAPTACÃO EM BARRAMENTO EM CURSO DE ÁGUA, SEM REGULARIZAÇÃO DE VAZÃO	0,0005	FAZENDA PRATA DOS NETOS
16656	2020	CADASTRO EFETIVADO	---	---	18º 19' 18.53"	46º 8' 51.12"	CAPTACÃO EM CORPO DE ÁGUA (RIOS, LAGOAS NATURAIS ETC)	0,0005	FAZENDA SANTANA E GALENA MAT-13428 L-2AAA F-047
17416	2020	CADASTRO EFETIVADO	---	---	18º 23' 0"	46º 21' 9"	CAPTACÃO EM CORPO DE ÁGUA (RIOS, LAGOAS NATURAIS ETC)	0,0005	FAZENDA PRIMAVERA - MATRÍCULA 1.047
17418	2020	CADASTRO EFETIVADO	---	---	18º 22' 57"	46º 21' 21"	CAPTACÃO EM CORPO DE ÁGUA (RIOS, LAGOAS NATURAIS ETC)	0,0005	FAZENDA PRIMAVERA - MATRÍCULA 1.047
18500	2020	CADASTRO EFETIVADO	---	---	18º 37' 22.8"	46º 18' 15.1"	BARRAMENTO EM CURSO DE ÁGUA, SEM CAPTAÇÃO	0	FAZENDA COLÔNIA AGRÍCOLA
19193	2020	CADASTRO EFETIVADO	---	---	18º 26' 30.62"	46º 15' 51.26"	CAPTACÃO EM CORPO DE ÁGUA (RIOS, LAGOAS NATURAIS ETC)	0,0005	FAZENDA SÃO JOAQUIM- MAT: 9.303
20008	2020	CADASTRO EFETIVADO	---	---	18º 23' 41.5"	46º 22' 1.3"	BARRAMENTO EM CURSO DE ÁGUA, SEM CAPTAÇÃO	0	FAZENDA SALITRE LUGAR BREJO
20348	2020	CADASTRO EFETIVADO	---	---	18º 5' 5.75"	46º 8' 7.35"	CAPTACÃO EM CORPO DE ÁGUA (RIOS, LAGOAS NATURAIS ETC)	0,0005	Fazenda São Sebastião
20458	2020	CADASTRO EFETIVADO	---	---	17º 58' 14.96"	46º 10' 22.97"	CAPTACÃO EM CORPO DE ÁGUA (RIOS, LAGOAS NATURAIS ETC)	0,0005	FAZENDA TAUÁ
20713	2020	CADASTRO EFETIVADO	---	---	18º 7' 10.26"	46º 6' 45.97"	CAPTACÃO EM CORPO DE ÁGUA (RIOS, LAGOAS NATURAIS ETC)	0,0005	FAZENDA LARANJA
21534	2020	CADASTRO EFETIVADO	---	---	17º 42' 45.02"	46º 19' 36.37"	CAPTACÃO EM CORPO DE ÁGUA (RIOS, LAGOAS NATURAIS ETC)	0,0005	FAZENDA BURITI
23177	2020	CADASTRO EFETIVADO	---	---	18º 21' 29"	46º 27' 50"	BARRAMENTO EM CURSO DE ÁGUA, SEM CAPTAÇÃO	0	FAZENDA LAGOA
23347	2020	CADASTRO EFETIVADO	---	---	18º 33' 9.12"	46º 18' 21.71"	CAPTACÃO EM BARRAMENTO EM CURSO DE ÁGUA, C/ REGULARIZAÇÃO DE VAZÃO (ÁREA MÁX MENOR OU IGUAL 5,00 HA)	0,0005	FAZENDA COLÔNIA AGRÍCOLA - MATRÍCULA 78.901 E 88.145
23398	2020	CADASTRO EFETIVADO	---	---	18º 24' 5.96"	46º 22' 15"	CAPTACÃO EM BARRAMENTO EM CURSO DE ÁGUA, SEM REGULARIZAÇÃO DE VAZÃO	0,0005	FAZENDA SALITRE
23660	2020	CADASTRO EFETIVADO	---	---	17º 43' 42.04"	46º 16' 28.4"	CAPTACÃO EM BARRAMENTO EM CURSO DE ÁGUA, C/ REGULARIZAÇÃO DE VAZÃO (ÁREA MÁX MENOR OU IGUAL 5,00 HA)	0,0005	FAZENDA FARROUPILHA
24170	2020	CADASTRO EFETIVADO	---	---	18º 3' 56.68"	46º 8' 8.69"	CAPTACÃO EM CORPO DE ÁGUA (RIOS, LAGOAS NATURAIS ETC)	0,0005	FAZENDA VOVO ANA
24441	2020	CADASTRO EFETIVADO	---	---	18º 23' 9.49"	46º 3' 23.06"	CAPTACÃO EM CORPO DE ÁGUA (RIOS, LAGOAS NATURAIS ETC)	0,0005	Fazenda Recanto dos Pássaros
25010	2020	CADASTRO EFETIVADO	---	---	18º 1' 57"	46º 25' 12"	BARRAMENTO EM CURSO DE ÁGUA, SEM CAPTAÇÃO	0	PONTE FIRME
25291	2020	CADASTRO EFETIVADO	---	---	18º 17' 40"	46º 17' 40"	CAPTACÃO EM CORPO DE ÁGUA (RIOS, LAGOAS NATURAIS ETC)	0,0005	FAZENDA PRATA DOS NETOS
25294	2020	CADASTRO EFETIVADO	---	---	18º 16' 50"	46º 17' 14"	CAPTACÃO EM CORPO DE ÁGUA (RIOS, LAGOAS NATURAIS ETC)	0,0005	FAZENDA PRATA DOS NETOS
26188	2020	CADASTRO EFETIVADO	---	---	17º 59' 24.23"	46º 9' 9.14"	CAPTACÃO EM CORPO DE ÁGUA (RIOS, LAGOAS NATURAIS ETC)	0,0005	FAZENDA SÃO PEDRO, VÔ PRETO, VÔ PRETO II, III E IV
26189	2020	CADASTRO EFETIVADO	---	---	18º 0' 11.25"	46º 8' 46.88"	CAPTACÃO EM CORPO DE ÁGUA (RIOS, LAGOAS NATURAIS ETC)	0,0005	FAZENDA SÃO PEDRO, VÔ PRETO, VÔ PRETO II, III E IV
26267	2020	CADASTRO EFETIVADO	---	---	18º 3' 0.54"	46º 18' 20.29"	CAPTACÃO EM CORPO DE ÁGUA (RIOS, LAGOAS NATURAIS ETC)	0,0005	Fazenda Rio Brilhante
26308	2020	CADASTRO EFETIVADO	---	---	18º 6' 47"	46º 11' 37"	CAPTACÃO EM CORPO DE ÁGUA (RIOS, LAGOAS NATURAIS ETC)	0,0005	FAZENDA BARREIRO DOS VEADOS OU PRATA
26782	2020	CADASTRO EFETIVADO	---	---	18º 32' 36.03"	46º 17' 33.7"	CAPTACÃO EM CORPO DE ÁGUA (RIOS, LAGOAS NATURAIS ETC)	0,0005	FAZENDA GIGANTE
27423	2020	CADASTRO EFETIVADO	---	---	18º 22' 22.99"	46º 14' 34.12"	BARRAMENTO EM CURSO DE ÁGUA, SEM	0	Fazenda Boa Sorte - Matricula 29.597

							CAPTACÃO		
27956	2020	CADASTRO EFETIVADO	---	---	17º 58' 32.9"	46º 10' 26.2"	CAPTACÃO EM CORPO DE ÁGUA (RIOS, LAGOAS NATURAIS ETC)	0,0005	FAZENDA TAUÁ
28479	2020	CADASTRO EFETIVADO	---	---	18º 17' 58"	46º 7' 19"	CAPTACÃO EM CORPO DE ÁGUA (RIOS, LAGOAS NATURAIS ETC)	0,0005	FAZENDA SANTANA
28611	2020	CADASTRO EFETIVADO	---	---	17º 46' 36.12"	46º 10' 1.86"	CAPTACÃO EM CORPO DE ÁGUA (RIOS, LAGOAS NATURAIS ETC)	0,0005	RECANTO DAS AGUAS
28615	2020	CADASTRO EFETIVADO	---	---	17º 46' 36.12"	46º 10' 1.86"	CAPTACÃO EM CORPO DE ÁGUA (RIOS, LAGOAS NATURAIS ETC)	0,0005	RECANTO DAS AGUAS
28902	2020	CADASTRO EFETIVADO	---	---	17º 39' 30.22"	46º 20' 2.75"	CAPTACÃO EM CORPO DE ÁGUA (RIOS, LAGOAS NATURAIS ETC)	0,0005	FAZENDA ASA BRANCA
28919	2020	CADASTRO EFETIVADO	---	---	17º 47' 15.8"	46º 15' 34.87"	CAPTACÃO EM CORPO DE ÁGUA (RIOS, LAGOAS NATURAIS ETC)	0,0005	FAZENDA MATINHA
28935	2020	CADASTRO EFETIVADO	---	---	17º 43' 33.17"	46º 19' 21.43"	CAPTACÃO EM CORPO DE ÁGUA (RIOS, LAGOAS NATURAIS ETC)	0,0005	CERÂMICA PEREIRA E SOUZA LTDA ME - NÚCLEO DE COLONIZAÇÃO JOÃO PINHEIRO I - LOTE 03 - MATRÍCULA 24697
28961	2020	CADASTRO EFETIVADO	---	---	17º 46' 23.47"	46º 14' 54.39"	BARRAMENTO EM CURSO DE ÁGUA, SEM CAPTACÃO	0	FAZENDA TAMBORIL
28984	2020	CADASTRO EFETIVADO	---	---	17º 45' 6.61"	46º 15' 17.03"	CAPTACÃO EM CORPO DE ÁGUA (RIOS, LAGOAS NATURAIS ETC)	0,0005	FAZENDA SAO JOSE
28989	2020	CADASTRO EFETIVADO	---	---	17º 45' 31.22"	46º 15' 15.64"	CAPTACÃO EM BARRAMENTO EM CURSO DE ÁGUA, SEM REGULARIZAÇÃO DE VAZÃO	0,0005	FAZENDA SAO JOSE
29029	2020	CADASTRO EFETIVADO	---	---	17º 57' 0"	46º 20' 0"	CAPTACÃO EM CORPO DE ÁGUA (RIOS, LAGOAS NATURAIS ETC)	0,0005	FAZENDA RETIRO DA ROÇA
30028	2020	CADASTRO EFETIVADO	---	---	18º 18' 23"	46º 20' 38"	CAPTACÃO EM CORPO DE ÁGUA (RIOS, LAGOAS NATURAIS ETC)	0,0005	FAZENDA CAMPINA VERDE
30034	2020	CADASTRO EFETIVADO	---	---	18º 20' 3"	46º 19' 29"	CAPTACÃO EM CORPO DE ÁGUA (RIOS, LAGOAS NATURAIS ETC)	0,0005	FAZENDA PRATA DOS NETOS
30084	2020	CADASTRO EFETIVADO	---	---	18º 32' 18"	46º 16' 26"	CAPTACÃO EM CORPO DE ÁGUA (RIOS, LAGOAS NATURAIS ETC)	0,0005	FAZENDAS COLONIA AGRICOLA; COLONIA, POLIGONAL A; GLEBA A, LOTE 60, COLONIA AGRICOLA; COLONIA, ...
30092	2020	CADASTRO EFETIVADO	---	---	18º 33' 56"	46º 15' 22"	CAPTACÃO EM BARRAMENTO EM CURSO DE ÁGUA, SEM REGULARIZAÇÃO DE VAZÃO	0,0005	FAZENDAS COLONIA OU LEAL - PRATA; COLONIA, POLIGONAL A, LOTE 47; COLONIA, GLEBA A, LOTE 56 E ...
32004	2020	CADASTRO EFETIVADO	---	---	18º 8' 34.66"	46º 13' 42.39"	CAPTACÃO EM CORPO DE ÁGUA (RIOS, LAGOAS NATURAIS ETC)	0,0005	FAZENDA RANCHO ESTRELA DO PRATA
32007	2020	CADASTRO EFETIVADO	---	---	18º 28' 36"	46º 15' 35"	BARRAMENTO EM CURSO DE ÁGUA, SEM CAPTACÃO	0	FAZENDA MESTREA ANTONIO - LUGAR LOCA
32093	2020	CADASTRO EFETIVADO	---	---	18º 21' 40.7"	46º 17' 38.14"	BARRAMENTO EM CURSO DE ÁGUA, SEM CAPTACÃO, PARA FINS DE REGULARIZAÇÃO DE VAZÃO	0	Fazenda Prata dos Netos
33063	2020	CADASTRO EFETIVADO	---	---	17º 46' 20.93"	46º 9' 46.72"	CAPTACÃO EM CORPO DE ÁGUA (RIOS, LAGOAS NATURAIS ETC)	0,0005	FAZENDA ALEGRE
33089	2020	CADASTRO EFETIVADO	---	---	17º 46' 19.53"	46º 9' 46.61"	CAPTACÃO EM CORPO DE ÁGUA (RIOS, LAGOAS NATURAIS ETC)	0,0005	FAZENDA ALEGRE
33097	2020	CADASTRO EFETIVADO	---	---	17º 46' 19.88"	46º 9' 48.18"	CAPTACÃO EM CORPO DE ÁGUA (RIOS, LAGOAS NATURAIS ETC)	0,0005	FAZENDA ALEGRE
35758	2020	CADASTRO EFETIVADO	---	---	18º 12' 4.57"	46º 18' 43.86"	CAPTACÃO EM CORPO DE ÁGUA (RIOS, LAGOAS NATURAIS ETC)	0,0005	FAZENDA PRATA DOS NETOS MAT-14.163
36304	2020	CADASTRO EFETIVADO	---	---	17º 58' 55"	46º 20' 57"	CAPTACÃO EM CORPO DE ÁGUA (RIOS, LAGOAS NATURAIS ETC)	0,0005	FAZENDA BICHO E SÃO LOURENÇO CACHOEIRA - MAT- 27160
37186	2020	CADASTRO EFETIVADO	---	---	17º 54' 59.94"	46º 11' 59.82"	CAPTACÃO EM CORPO DE ÁGUA (RIOS, LAGOAS NATURAIS ETC)	0,0005	FAZENDA PONTES
37887	2020	CADASTRO EFETIVADO	---	---	18º 3' 27.3"	46º 9' 6.49"	CAPTACÃO EM CORPO DE ÁGUA (RIOS, LAGOAS NATURAIS ETC)	0,0005	FAZENDA ÁGUA BOA MATRÍCULA 26.114
38627	2020	CADASTRO EFETIVADO	---	---	18º 17' 43"	46º 7' 34"	CAPTACÃO EM CORPO DE ÁGUA (RIOS, LAGOAS NATURAIS ETC)	0,0005	FAZENDA SANTANA MAT- 2.995
38639	2020	CADASTRO EFETIVADO	---	---	18º 35' 35"	46º 17' 47"	CAPTACÃO EM CORPO DE ÁGUA (RIOS, LAGOAS NATURAIS ETC)	0,0005	FAZENDA LEAL OU PRATA - MATRÍCULA 85.048
38641	2020	CADASTRO EFETIVADO	---	---	18º 35' 43"	46º 17' 46"	CAPTACÃO EM BARRAMENTO EM CURSO DE ÁGUA, C/ REGULARIZAÇÃO DE VAZÃO (ÁREA MÁX MENOR OU IGUAL 5,00 HA)	0,0005	FAZENDA LEAL OU PRATA - MATRÍCULA 85.048
39561	2020	CADASTRO EFETIVADO	---	---	18º 3' 41"	46º 22' 45"	BARRAMENTO EM CURSO DE ÁGUA, SEM CAPTACÃO	0	FAZENDA GERAIS
39828	2020	CADASTRO EFETIVADO	---	---	17º 47' 33"	46º 18' 16"	CAPTACÃO EM BARRAMENTO EM CURSO DE ÁGUA, SEM REGULARIZAÇÃO DE VAZÃO	0,0005	FAZENDA CANTINHO

41358	2020	CADASTRO EFETIVADO	---	---	17º 44' 13"	46º 10' 11"	CAPTAÇÃO EM CORPO DE ÁGUA (RIOS, LAGOAS NATURAIS ETC)	0,0005	IMOVEL URBANO LOTE 03 E 04
41367	2020	CADASTRO EFETIVADO	---	---	18º 11' 1"	46º 20' 20"	CAPTAÇÃO EM CORPO DE ÁGUA (RIOS, LAGOAS NATURAIS ETC)	0,0005	FAZENDA RECONQUISTA
41672	2020	CADASTRO EFETIVADO	---	---	18º 7' 25"	46º 14' 29"	CAPTAÇÃO EM CORPO DE ÁGUA (RIOS, LAGOAS NATURAIS ETC)	0,0005	FAZENDA PRATA DOS NETOS
41715	2020	CADASTRO EFETIVADO	---	---	18º 21' 34.3"	46º 19' 48.77"	CAPTAÇÃO EM CORPO DE ÁGUA (RIOS, LAGOAS NATURAIS ETC)	0,0005	Fazenda Salitre Lugar Ema
41864	2020	CADASTRO EFETIVADO	---	---	18º 13' 45"	46º 19' 59"	CAPTAÇÃO EM CORPO DE ÁGUA (RIOS, LAGOAS NATURAIS ETC)	0,0005	FAZENDA PRATA DOS NETOS
41885	2020	CADASTRO EFETIVADO	---	---	18º 23' 48.46"	46º 17' 37.69"	CAPTAÇÃO EM CORPO DE ÁGUA (RIOS, LAGOAS NATURAIS ETC)	0,0005	FAZENDA TOMAZINHO, LUGAR AREIAS
42360	2020	CADASTRO EFETIVADO	---	---	18º 4' 29.59"	46º 8' 1.49"	CAPTAÇÃO EM CORPO DE ÁGUA (RIOS, LAGOAS NATURAIS ETC)	0,0005	FAZENDA BARREIRO E ANDREQUICE LUGAR BARREIRO DOS VEADOS
42361	2020	CADASTRO EFETIVADO	---	---	18º 5' 23.76"	46º 8' 3.25"	CAPTAÇÃO EM CORPO DE ÁGUA (RIOS, LAGOAS NATURAIS ETC)	0,0005	FAZENDA BARREIRO E ANDREQUICE LUGAR BARREIRO DOS VEADOS
42625	2020	CADASTRO EFETIVADO	---	---	17º 44' 27"	46º 9' 46"	CAPTAÇÃO EM CORPO DE ÁGUA (RIOS, LAGOAS NATURAIS ETC)	0,0005	CLUBE CAMPESTRE ÁGUA LIMPA
42698	2020	CADASTRO EFETIVADO	---	---	18º 11' 12"	46º 9' 13.3"	CAPTAÇÃO EM CORPO DE ÁGUA (RIOS, LAGOAS NATURAIS ETC)	0,0005	Fazenda Andrequicé
42863	2020	CADASTRO EFETIVADO	---	---	17º 50' 36.5"	46º 10' 21.3"	CAPTAÇÃO EM CORPO DE ÁGUA (RIOS, LAGOAS NATURAIS ETC)	0,0005	FAZENDAS CHAPADA E AGUA FRIA
43059	2020	CADASTRO EFETIVADO	---	---	17º 50' 19.25"	46º 10' 41.57"	CAPTAÇÃO EM CORPO DE ÁGUA (RIOS, LAGOAS NATURAIS ETC)	0,0005	FAZENDAS CHAPADA E AGUA FRIA
43061	2020	CADASTRO EFETIVADO	---	---	17º 50' 32.94"	46º 10' 25.05"	CAPTAÇÃO EM CORPO DE ÁGUA (RIOS, LAGOAS NATURAIS ETC)	0,0005	FAZENDAS CHAPADA E AGUA FRIA
43666	2020	CADASTRO EFETIVADO	---	---	18º 11' 12"	46º 9' 14"	CAPTAÇÃO EM CORPO DE ÁGUA (RIOS, LAGOAS NATURAIS ETC)	0,0005	FAZENDA ANDREQUICE
43681	2020	CADASTRO EFETIVADO	---	---	18º 25' 23"	46º 23' 42"	CAPTAÇÃO EM CORPO DE ÁGUA (RIOS, LAGOAS NATURAIS ETC)	0,0005	FAZENDA TRÊS BARRAS
43689	2020	CADASTRO EFETIVADO	---	---	18º 2' 23.3"	46º 23' 42"	CAPTAÇÃO EM CORPO DE ÁGUA (RIOS, LAGOAS NATURAIS ETC)	0,0005	FAZENDA ONÇA
46308	2020	CADASTRO EFETIVADO	---	---	18º 16' 38"	46º 16' 1"	CAPTAÇÃO EM CORPO DE ÁGUA (RIOS, LAGOAS NATURAIS ETC)	0,0005	FAZENDA PRATA DOS NETOS
46313	2020	CADASTRO EFETIVADO	---	---	18º 13' 36"	46º 5' 35"	CAPTAÇÃO EM CORPO DE ÁGUA (RIOS, LAGOAS NATURAIS ETC)	0,0005	FAZENDA ANDREQUICÉ
46610	2020	CADASTRO EFETIVADO	---	---	18º 17' 49.82"	46º 3' 27.81"	CAPTAÇÃO EM BARRAMENTO EM CURSO DE ÁGUA, SEM REGULARIZAÇÃO DE VAZÃO	0,0005	FAZENDA LAGOINHA
46951	2020	CADASTRO EFETIVADO	---	---	18º 16' 56.84"	46º 15' 29.36"	CAPTAÇÃO EM CORPO DE ÁGUA (RIOS, LAGOAS NATURAIS ETC)	0,0005	Fazenda Larga
47474	2020	CADASTRO EFETIVADO	---	---	18º 36' 1.11"	46º 18' 49.02"	BARRAMENTO EM CURSO DE ÁGUA, SEM CAPTAÇÃO, PARA FINS DE REGULARIZAÇÃO DE VAZÃO	0	FAZENDA GIGANTE LEAL OU PRATA - MAT 83.037
47768	2020	CADASTRO EFETIVADO	---	---	17º 42' 3"	46º 20' 44"	CAPTAÇÃO EM CORPO DE ÁGUA (RIOS, LAGOAS NATURAIS ETC)	0,0005	FAZENDA BURITI - MATRÍCULAS: 37.712 E 37.711
47779	2020	CADASTRO EFETIVADO	---	---	18º 28' 51.51"	46º 21' 8.35"	CAPTAÇÃO EM CORPO DE ÁGUA (RIOS, LAGOAS NATURAIS ETC)	0,0005	FAZENDA TERRA RICA - MATRÍCULAS 14.725, 16.052
48401	2020	CADASTRO EFETIVADO	---	---	17º 39' 28.87"	46º 21' 58.94"	CAPTAÇÃO EM CORPO DE ÁGUA (RIOS, LAGOAS NATURAIS ETC)	0,0005	FAZENDA GAMELEIRA, LUGAR BRASIL E NEVES - DNPM 830205/2011 E 830206/2011
48672	2020	CADASTRO EFETIVADO	---	---	18º 16' 46"	46º 8' 56"	CAPTAÇÃO EM CORPO DE ÁGUA (RIOS, LAGOAS NATURAIS ETC)	0,0005	FAZENDA SACO DOS BOIS
48695	2020	CADASTRO EFETIVADO	---	---	18º 9' 57.37"	46º 18' 48.77"	CAPTAÇÃO EM CORPO DE ÁGUA (RIOS, LAGOAS NATURAIS ETC)	0,0005	FAZENDA NOSSA SENHORA APARECIDA (MAT.: 30.252)
49096	2020	CADASTRO EFETIVADO	---	---	17º 41' 16.79"	46º 13' 37.42"	CAPTAÇÃO EM CORPO DE ÁGUA (RIOS, LAGOAS NATURAIS ETC)	0,0005	sítio boa vista
50988	2020	CADASTRO EFETIVADO	---	---	18º 2' 19"	46º 25' 13"	CAPTAÇÃO EM CORPO DE ÁGUA (RIOS, LAGOAS NATURAIS ETC)	0,0005	Ciro Inacio
51998	2020	CADASTRO EFETIVADO	---	---	17º 40' 11.9"	46º 17' 3.7"	CAPTAÇÃO EM CORPO DE ÁGUA (RIOS, LAGOAS NATURAIS ETC)	0,0005	fazenda são miguel
52073	2020	CADASTRO EFETIVADO	---	---	18º 13' 41"	46º 5' 33"	CAPTAÇÃO EM CORPO DE ÁGUA (RIOS, LAGOAS NATURAIS ETC)	0,0005	FAZENDA ANDREQUICÉ
52868	2020	CADASTRO EFETIVADO	---	---	17º 40' 30"	46º 21' 2"	CAPTAÇÃO EM CORPO DE ÁGUA (RIOS, LAGOAS NATURAIS ETC)	0,0005	FAZENDA BURITI
54294	2020	CADASTRO EFETIVADO	---	---	18º 17' 24"	46º 18' 31"	CAPTAÇÃO EM CORPO DE ÁGUA (RIOS, LAGOAS NATURAIS ETC)	0,0005	FAZENDA PRATA DOS NETOS
55011	2020	CADASTRO EFETIVADO	---	---	18º 13' 51"	46º 15' 40"	CAPTAÇÃO EM BARRAMENTO EM CURSO DE ÁGUA, SEM	0,0005	FAZENDA PRATA DOS NETOS

							REGULARIZAÇÃO DE VAZÃO		
55042	2020	CADASTRO EFETIVADO	---	---	18º 13' 51"	46º 15' 40"	CAPTAÇÃO EM BARRAMENTO EM CURSO DE ÁGUA, SEM REGULARIZAÇÃO DE VAZÃO	0,0005	FAZENDA PRATA DOS NETOS
55837	2020	CADASTRO EFETIVADO	---	---	18º 18' 1"	46º 18' 16"	CAPTAÇÃO EM CORPO DE ÁGUA (RIOS, LAGOAS NATURAIS ETC)	0,0005	FAZENDA PRATA DOS NETOS
56202	2020	CADASTRO EFETIVADO	---	---	17º 47' 11.13"	46º 12' 54.61"	CAPTAÇÃO EM CORPO DE ÁGUA (RIOS, LAGOAS NATURAIS ETC)	0,0005	FAZENDA RIBEIRÃO E BURITI E FAZENDA BURITI E ALEGRE (MATRICULAS 26.517 E 4.265)
57140	2020	CADASTRO EFETIVADO	---	---	18º 3' 57.33"	46º 19' 38.17"	CAPTAÇÃO EM CORPO DE ÁGUA (RIOS, LAGOAS NATURAIS ETC)	0,0005	FAZENDA CONQUISTA - MAT 14.697
57483	2020	CADASTRO EFETIVADO	---	---	18º 24' 5"	46º 22' 13"	CAPTAÇÃO EM BARRAMENTO EM CURSO DE ÁGUA, SEM REGULARIZAÇÃO DE VAZÃO	0,0005	FAZENDA SERRINHA
57489	2020	CADASTRO EFETIVADO	---	---	18º 17' 16"	46º 20' 6"	CAPTAÇÃO EM BARRAMENTO EM CURSO DE ÁGUA, SEM REGULARIZAÇÃO DE VAZÃO	0,0005	FAZENDA PRATA DOS NETOS
57592	2020	CADASTRO EFETIVADO	---	---	18º 1' 44"	46º 25' 13"	CAPTAÇÃO EM CORPO DE ÁGUA (RIOS, LAGOAS NATURAIS ETC)	0,0005	FAZENDA SAO PEDRO
58379	2020	CADASTRO EFETIVADO	---	---	18º 12' 23"	46º 9' 14"	CAPTAÇÃO EM CORPO DE ÁGUA (RIOS, LAGOAS NATURAIS ETC)	0,0005	FAZENDA ANDREQUICE
58601	2020	CADASTRO EFETIVADO	---	---	17º 43' 55.66"	46º 16' 31.38"	CAPTAÇÃO EM CORPO DE ÁGUA (RIOS, LAGOAS NATURAIS ETC)	0,0005	Sítio Aroeira Centenária
59759	2020	CADASTRO EFETIVADO	---	---	17º 44' 25.9"	46º 20' 3.83"	CAPTAÇÃO EM CORPO DE ÁGUA (RIOS, LAGOAS NATURAIS ETC)	0,0005	FAZENDA PERI - PERI, MATRICULA 11.561
82	2021	CADASTRO EFETIVADO	---	---	18º 21' 54"	46º 25' 6"	CAPTAÇÃO EM CORPO DE ÁGUA (RIOS, LAGOAS NATURAIS ETC)	0,0005	JOSÉ LOURENÇO DE MELO - FAZENDA SANTA FÉ
94	2021	CADASTRO EFETIVADO	---	---	18º 0' 34"	46º 20' 51"	CAPTAÇÃO EM CORPO DE ÁGUA (RIOS, LAGOAS NATURAIS ETC)	0,0005	FAZENDA SANTO ANTÔNIO
418	2021	CADASTRO EFETIVADO	---	---	17º 44' 19"	46º 17' 57"	CAPTAÇÃO EM BARRAMENTO EM CURSO DE ÁGUA, SEM REGULARIZAÇÃO DE VAZÃO	0,0005	LOTE 37 - RURALMINAS I
480	2021	CADASTRO EFETIVADO	---	---	18º 29' 17"	46º 21' 18"	CAPTAÇÃO EM CORPO DE ÁGUA (RIOS, LAGOAS NATURAIS ETC)	0,0005	FAZENDA TIRIRICA
553	2021	CADASTRO EFETIVADO	---	---	18º 20' 30"	46º 29' 15"	CAPTAÇÃO EM CORPO DE ÁGUA (RIOS, LAGOAS NATURAIS ETC)	0,0005	FAZENDA ARARAS
563	2021	CADASTRO EFETIVADO	---	---	18º 21' 32"	46º 18' 38"	BARRAMENTO EM CURSO DE ÁGUA, SEM CAPTAÇÃO	0	FAZENDA LARGA
1017	2021	CADASTRO EFETIVADO	---	---	18º 20' 37.79"	46º 17' 12.12"	CAPTAÇÃO EM CORPO DE ÁGUA (RIOS, LAGOAS NATURAIS ETC)	0,0005	FAZENDA PRATA DOS NETOS
1019	2021	CADASTRO EFETIVADO	---	---	18º 21' 10.37"	46º 17' 29.49"	BARRAMENTO EM CURSO DE ÁGUA, SEM CAPTAÇÃO	0	FAZENDA PRATA DOS NETOS
1020	2021	CADASTRO EFETIVADO	---	---	18º 20' 36.08"	46º 17' 37.19"	BARRAMENTO EM CURSO DE ÁGUA, SEM CAPTAÇÃO	0	FAZENDA PRATA DOS NETOS
1021	2021	CADASTRO EFETIVADO	---	---	18º 20' 17.49"	46º 17' 26.32"	BARRAMENTO EM CURSO DE ÁGUA, SEM CAPTAÇÃO	0	FAZENDA PRATA DOS NETOS
1022	2021	CADASTRO EFETIVADO	---	---	18º 20' 37.05"	46º 17' 8.3"	BARRAMENTO EM CURSO DE ÁGUA, SEM CAPTAÇÃO	0	FAZENDA PRATA DOS NETOS
1057	2021	CADASTRO EFETIVADO	---	---	18º 25' 13.58"	46º 5' 37.95"	CAPTAÇÃO EM BARRAMENTO EM CURSO DE ÁGUA, C/ REGULARIZAÇÃO DE VAZÃO (ÁREA MÁX MENOR OU IGUAL 5,00 HA)	0,0005	Fazenda Serra do Ipê
1496	2021	CADASTRO EFETIVADO	---	---	17º 47' 2.7"	46º 13' 57.65"	CAPTAÇÃO EM CORPO DE ÁGUA (RIOS, LAGOAS NATURAIS ETC)	0,0005	P.A DIAMANTE - LOTE 28
1497	2021	CADASTRO EFETIVADO	---	---	18º 17' 6.49"	46º 7' 33.93"	CAPTAÇÃO EM CORPO DE ÁGUA (RIOS, LAGOAS NATURAIS ETC)	0,0005	FAZENDA SACO DOS BOIS
1499	2021	CADASTRO EFETIVADO	---	---	18º 4' 31"	46º 10' 18"	CAPTAÇÃO EM CORPO DE ÁGUA (RIOS, LAGOAS NATURAIS ETC)	0,0005	SANTOS
1501	2021	CADASTRO EFETIVADO	---	---	18º 18' 29"	46º 28' 14"	CAPTAÇÃO EM CORPO DE ÁGUA (RIOS, LAGOAS NATURAIS ETC)	0,0005	FAZENDA SANTA VANDA II
1647	2021	CADASTRO EFETIVADO	---	---	17º 40' 58"	46º 11' 50"	CAPTAÇÃO EM CORPO DE ÁGUA (RIOS, LAGOAS NATURAIS ETC)	0,0005	FAZENDA ENGENHO NOVO e BARÚ
1653	2021	CADASTRO EFETIVADO	---	---	17º 41' 5"	46º 11' 27"	BARRAMENTO EM CURSO DE ÁGUA, SEM CAPTAÇÃO	0	FAZENDA ENGENHO NOVO e BARÚ
1658	2021	CADASTRO EFETIVADO	---	---	17º 40' 49"	46º 11' 48"	BARRAMENTO EM CURSO DE ÁGUA, SEM CAPTAÇÃO	0	FAZENDA ENGENHO NOVO e BARÚ
1666	2021	CADASTRO EFETIVADO	---	---	17º 40' 45"	46º 11' 52"	BARRAMENTO EM CURSO DE ÁGUA, SEM CAPTAÇÃO	0	FAZENDA ENGENHO NOVO e BARÚ
2025	2021	CADASTRO	---	---	18º 31'	46º 18'	CAPTAÇÃO EM CORPO DE ÁGUA	0,0005	FAZENDA SAO TIAGO

2033	2021	EFETIVADO	---	---	49"	21"	(RIOS, LAGOAS NATURAIS ETC)	0,0005	FAZENDA SÃO TIAGO
2561	2021	CADASTRO EFETIVADO	---	---	18º 20' 55"	46º 17' 3"	CAPTAÇÃO EM CORPO DE ÁGUA (RIOS, LAGOAS NATURAIS ETC)	0,0005	FAZENDA SÃO MARCOS
2920	2021	CADASTRO EFETIVADO	---	---	18º 5' 29"	46º 22' 57"	CAPTAÇÃO EM CORPO DE ÁGUA (RIOS, LAGOAS NATURAIS ETC)	0,0005	FAZENDA LAVRADINHA
2924	2021	CADASTRO EFETIVADO	---	---	18º 5' 29"	46º 22' 57"	CAPTAÇÃO EM CORPO DE ÁGUA (RIOS, LAGOAS NATURAIS ETC)	0,0005	FAZENDA LAVRADINHA
2928	2021	CADASTRO EFETIVADO	---	---	18º 21' 55.1"	46º 25' 6.9"	CAPTAÇÃO EM CORPO DE ÁGUA (RIOS, LAGOAS NATURAIS ETC)	0,0005	Sítio Cantin do Vô Lili
3323	2021	CADASTRO EFETIVADO	---	---	18º 30' 57"	46º 16' 19"	CAPTAÇÃO EM BARRAMENTO EM CURSO DE ÁGUA, C/ REGULARIZAÇÃO DE VAZÃO (ÁREA MÁX MENOR OU IGUAL 5,00 HA)	0,0005	FAZENDA DONA NENÉM
3689	2021	CADASTRO EFETIVADO	---	---	18º 15' 50"	46º 19' 7"	CAPTAÇÃO EM CORPO DE ÁGUA (RIOS, LAGOAS NATURAIS ETC)	0,0005	FAZENDA PRATA DOS NETOS
4665	2021	CADASTRO EFETIVADO	---	---	18º 27' 37"	46º 20' 38"	CAPTAÇÃO EM CORPO DE ÁGUA (RIOS, LAGOAS NATURAIS ETC)	0,0005	FAZENDA TIRIRICA
4955	2021	CADASTRO EFETIVADO	---	---	17º 38' 46.88"	46º 20' 36.76"	CAPTAÇÃO EM CORPO DE ÁGUA (RIOS, LAGOAS NATURAIS ETC)	0,0005	FAZENDA DOS CLAROS
4956	2021	CADASTRO EFETIVADO	---	---	17º 38' 54.42"	46º 20' 39.17"	CAPTAÇÃO EM CORPO DE ÁGUA (RIOS, LAGOAS NATURAIS ETC)	0,0005	FAZENDA DOS CLAROS
5655	2021	CADASTRO EFETIVADO	---	---	18º 16' 57"	46º 12' 42"	CAPTAÇÃO EM CORPO DE ÁGUA (RIOS, LAGOAS NATURAIS ETC)	0,0005	FAZENDA LARGA
5927	2021	CADASTRO EFETIVADO	---	---	17º 42' 47.77"	46º 19' 48.8"	CAPTAÇÃO EM CORPO DE ÁGUA (RIOS, LAGOAS NATURAIS ETC)	0,0005	BRAMASOLE
6243	2021	CADASTRO EFETIVADO	---	---	17º 44' 27.76"	46º 9' 44.88"	CAPTAÇÃO EM CORPO DE ÁGUA (RIOS, LAGOAS NATURAIS ETC)	0,0005	ASSOCIAÇÃO COMUNITÁRIA DAS LAVADEIRAS DE JOÃO PINHEIRO
6382	2021	CADASTRO EFETIVADO	---	---	18º 13' 36"	46º 5' 34"	CAPTAÇÃO EM CORPO DE ÁGUA (RIOS, LAGOAS NATURAIS ETC)	0,0005	FAZENDA ANDREQUICÉ
7596	2021	CADASTRO EFETIVADO	---	---	18º 10' 35"	46º 23' 7"	CAPTAÇÃO EM CORPO DE ÁGUA (RIOS, LAGOAS NATURAIS ETC)	0,0005	FAZENDA HERVA
7777	2021	CADASTRO EFETIVADO	---	---	18º 23' 30"	46º 3' 5"	CAPTAÇÃO EM CORPO DE ÁGUA (RIOS, LAGOAS NATURAIS ETC)	0,0005	Fazenda Recanto dos Pássaros
7851	2021	CADASTRO EFETIVADO	---	---	18º 13' 29"	46º 8' 12"	CAPTAÇÃO EM CORPO DE ÁGUA (RIOS, LAGOAS NATURAIS ETC)	0,0005	FAZENDA ANDREQUICÉ
7994	2021	CADASTRO EFETIVADO	---	---	17º 37' 13.67"	46º 22' 35.15"	CAPTAÇÃO EM CORPO DE ÁGUA (RIOS, LAGOAS NATURAIS ETC)	0,0005	FAZENDA MANGABEIRAS
8047	2021	CADASTRO EFETIVADO	---	---	18º 22' 9"	46º 26' 20"	BARRAMENTO EM CURSO DE ÁGUA, SEM CAPTAÇÃO	0	SÍTIO DO PICAPAU AMARELO
8547	2021	CADASTRO EFETIVADO	---	---	18º 23' 29"	46º 3' 6"	CAPTAÇÃO EM CORPO DE ÁGUA (RIOS, LAGOAS NATURAIS ETC)	0,0005	Fazenda Recanto dos Pássaros
9147	2021	CADASTRO EFETIVADO	---	---	18º 8' 33"	46º 6' 10"	CAPTAÇÃO EM CORPO DE ÁGUA (RIOS, LAGOAS NATURAIS ETC)	0,0005	FAZENDA ANDREQUICÉ
9288	2021	CADASTRO EFETIVADO	---	---	18º 17' 6.49"	46º 7' 33.93"	CAPTAÇÃO EM CORPO DE ÁGUA (RIOS, LAGOAS NATURAIS ETC)	0,0005	Fazenda Saco dos Bois
9312	2021	CADASTRO EFETIVADO	---	---	18º 11' 30"	46º 8' 15"	CAPTAÇÃO EM CORPO DE ÁGUA (RIOS, LAGOAS NATURAIS ETC)	0,0005	FAZENDA ANDREQUICE
9506	2021	CADASTRO EFETIVADO	---	---	18º 33' 43"	46º 17' 21"	CAPTAÇÃO EM BARRAMENTO EM CURSO DE ÁGUA, SEM REGULARIZAÇÃO DE VAZÃO	0,0005	FAZENDA LEAL OU PRATA MATRICULAS 59994, 25842, 36530 E 27589
9507	2021	CADASTRO EFETIVADO	---	---	18º 33' 49"	46º 17' 35"	CAPTAÇÃO EM BARRAMENTO EM CURSO DE ÁGUA, SEM REGULARIZAÇÃO DE VAZÃO	0,0005	FAZENDA LEAL OU PRATA MATRICULAS 59994, 25842, 36530 E 27589
9910	2021	CADASTRO EFETIVADO	---	---	17º 52' 37.5"	46º 8' 48.1"	CAPTAÇÃO EM CORPO DE ÁGUA (RIOS, LAGOAS NATURAIS ETC)	0,0005	FAZENDA SANTA LÚCIA
9967	2021	CADASTRO EFETIVADO	---	---	17º 47' 17.4"	46º 18' 9.1"	CAPTAÇÃO EM CORPO DE ÁGUA (RIOS, LAGOAS NATURAIS ETC)	0,0005	FAZENDA CANTINHO
10032	2021	CADASTRO EFETIVADO	---	---	17º 47' 18.29"	46º 18' 7.31"	CAPTAÇÃO EM CORPO DE ÁGUA (RIOS, LAGOAS NATURAIS ETC)	0,0005	FAZENDA CANTINHO
10038	2021	CADASTRO EFETIVADO	---	---	17º 47' 7.89"	46º 18' 19.98"	CAPTAÇÃO EM CORPO DE ÁGUA (RIOS, LAGOAS NATURAIS ETC)	0,0005	FAZENDA CANTINHO
10039	2021	CADASTRO EFETIVADO	---	---	17º 47' 7.89"	46º 18' 19.98"	CAPTAÇÃO EM CORPO DE ÁGUA (RIOS, LAGOAS NATURAIS ETC)	0,0005	FAZENDA CANTINHO
10092	2021	CADASTRO EFETIVADO	---	---	17º 46' 36"	46º 10' 1"	CAPTAÇÃO EM CORPO DE ÁGUA (RIOS, LAGOAS NATURAIS ETC)	0,0005	SÍTIO ESTRELA GUIA
10110	2021	CADASTRO EFETIVADO	---	---	17º 47' 7.89"	46º 18' 19.98"	CAPTAÇÃO EM CORPO DE ÁGUA (RIOS, LAGOAS NATURAIS ETC)	0,0005	FAZENDA CANTINHO
10111	2021	CADASTRO	---	---	17º 45'	46º 18'	CAPTAÇÃO EM CORPO DE ÁGUA	0,0005	NUCLEO DE COLONIZAÇÃO

10111	2021	EFETIVADO	---	---	4.71"	8.63"	(RIOS, LAGOAS NATURAIS ETC)	0,0005	1 LOTE 29 E LOTE 30
10112	2021	CADASTRO EFETIVADO	---	---	17º 47' 10"	46º 17' 30.11"	CAPTACÃO EM CORPO DE ÁGUA (RIOS, LAGOAS NATURAIS ETC)	0,0005	FAZENDA CANTINHO
10116	2021	CADASTRO EFETIVADO	---	---	17º 45' 6.36"	46º 18' 14.48"	CAPTACÃO EM CORPO DE ÁGUA (RIOS, LAGOAS NATURAIS ETC)	0,0005	NUCLEO DE COLONIZAÇÃO 1 LOTE 29 E LOTE 30
10339	2021	CADASTRO EFETIVADO	---	---	17º 54' 16"	46º 13' 9"	CAPTACÃO EM CORPO DE ÁGUA (RIOS, LAGOAS NATURAIS ETC)	0,0005	FAZENDA PONTES E CAMPO ALEGRE
10402	2021	CADASTRO EFETIVADO	---	---	18º 34' 37.62"	46º 17' 16.01"	CAPTACÃO EM BARRAMENTO EM CURSO DE ÁGUA, SEM REGULARIZAÇÃO DE VAZÃO	0,0005	FAZENDA LEAL OU PRATA
10404	2021	CADASTRO EFETIVADO	---	---	18º 34' 37.47"	46º 17' 16.67"	CAPTACÃO EM BARRAMENTO EM CURSO DE ÁGUA, SEM REGULARIZAÇÃO DE VAZÃO	0,0005	FAZENDA LEAL OU PRATA
10586	2021	CADASTRO EFETIVADO	---	---	17º 57' 19"	46º 15' 32"	CAPTACÃO EM CORPO DE ÁGUA (RIOS, LAGOAS NATURAIS ETC)	0,0005	FAZENDA MACAÚBAS I
11187	2021	CADASTRO EFETIVADO	---	---	17º 56' 40"	46º 14' 29"	CAPTACÃO EM CORPO DE ÁGUA (RIOS, LAGOAS NATURAIS ETC)	0,0005	FAZENDA MACAÚBAS II
11361	2021	CADASTRO EFETIVADO	---	---	17º 50' 46"	46º 11' 20"	CAPTACÃO EM CORPO DE ÁGUA (RIOS, LAGOAS NATURAIS ETC)	0,0005	FAZENDA RIO FORMOSO
11633	2021	CADASTRO EFETIVADO	---	---	17º 51' 32"	46º 11' 53"	CAPTACÃO EM CORPO DE ÁGUA (RIOS, LAGOAS NATURAIS ETC)	0,0005	FAZENDA RIO FORMOSO
11914	2021	CADASTRO EFETIVADO	---	---	17º 46' 3.19"	46º 19' 38.13"	CAPTACÃO EM CORPO DE ÁGUA (RIOS, LAGOAS NATURAIS ETC)	0,0005	NUCLEO DE COLONIZAÇÃO JOÃO PINHEIRO I LOTE-85
12172	2021	CADASTRO EFETIVADO	---	---	18º 12' 56.44"	46º 7' 40.39"	CAPTACÃO EM CORPO DE ÁGUA (RIOS, LAGOAS NATURAIS ETC)	0,0005	FAZENDA ANDREQUICÉ
12174	2021	CADASTRO EFETIVADO	---	---	18º 16' 54"	46º 19' 32"	CAPTACÃO EM CORPO DE ÁGUA (RIOS, LAGOAS NATURAIS ETC)	0,0005	FAZENDA PRATA DOS NETOS, LUGAR CAPÃO GRANDE E LOBO
12229	2021	CADASTRO EFETIVADO	---	---	17º 40' 28"	46º 21' 4"	CAPTACÃO EM CORPO DE ÁGUA (RIOS, LAGOAS NATURAIS ETC)	0,0005	FAZENDA BURITI
12342	2021	CADASTRO EFETIVADO	---	---	18º 2' 59.94"	46º 11' 53.1"	CAPTACÃO EM CORPO DE ÁGUA (RIOS, LAGOAS NATURAIS ETC)	0,0005	FAZENDA TAUÁ
12558	2021	CADASTRO EFETIVADO	---	---	18º 18' 19.08"	46º 11' 26.27"	CAPTACÃO EM CORPO DE ÁGUA (RIOS, LAGOAS NATURAIS ETC)	0,0005	FAZENDA LARGA
12617	2021	CADASTRO EFETIVADO	---	---	18º 34' 39.24"	46º 17' 10.81"	CAPTACÃO EM BARRAMENTO EM CURSO DE ÁGUA, SEM REGULARIZAÇÃO DE VAZÃO	0,0005	FAZENDA LEAL OU PRATA
12665	2021	CADASTRO EFETIVADO	---	---	18º 6' 16"	46º 7' 31"	CAPTACÃO EM CORPO DE ÁGUA (RIOS, LAGOAS NATURAIS ETC)	0,0005	Fazenda Vale Verde
13030	2021	CADASTRO EFETIVADO	---	---	18º 19' 47"	46º 19' 47"	CAPTACÃO EM CORPO DE ÁGUA (RIOS, LAGOAS NATURAIS ETC)	0,0005	FAZENDA PRATA DOS NETOS
14078	2021	CADASTRO EFETIVADO	---	---	18º 15' 10"	46º 21' 51"	CAPTACÃO EM CORPO DE ÁGUA (RIOS, LAGOAS NATURAIS ETC)	0,0005	FAZENDA GOGO DO LOBO
14079	2021	CADASTRO EFETIVADO	---	---	18º 21' 53"	46º 25' 11"	CAPTACÃO EM BARRAMENTO EM CURSO DE ÁGUA, SEM REGULARIZAÇÃO DE VAZÃO	0,0005	SITIO JOSIAS MARIA
14157	2021	CADASTRO EFETIVADO	---	---	18º 20' 6.18"	46º 19' 0.34"	CAPTACÃO EM CORPO DE ÁGUA (RIOS, LAGOAS NATURAIS ETC)	0,0005	Fazenda Prata dos Netos, Lugar Pé do Morro
14180	2021	CADASTRO EFETIVADO	---	---	18º 20' 1.88"	46º 9' 14.28"	CAPTACÃO EM CORPO DE ÁGUA (RIOS, LAGOAS NATURAIS ETC)	0,0005	Fazenda Santana e Galena
14197	2021	CADASTRO EFETIVADO	---	---	17º 55' 54"	46º 11' 56"	CAPTACÃO EM BARRAMENTO EM CURSO DE ÁGUA, C/ REGULARIZAÇÃO DE VAZÃO (ÁREA MÁX MENOR OU IGUAL 5,00 HA)	0,0005	FAZENDA PONTES
16257	2021	CADASTRO EFETIVADO	---	---	18º 18' 57"	46º 15' 8"	CAPTACÃO EM CORPO DE ÁGUA (RIOS, LAGOAS NATURAIS ETC)	0,0005	FAZENDA LARGA, LUGAR ENCANTO
16859	2021	CADASTRO EFETIVADO	---	---	17º 50' 5.95"	46º 12' 37.32"	CAPTACÃO EM CORPO DE ÁGUA (RIOS, LAGOAS NATURAIS ETC)	0,0005	VICENTE BRAGA DA SILVA EIRELI
17528	2021	CADASTRO EFETIVADO	---	---	18º 9' 24"	46º 18' 53"	CAPTACÃO EM CORPO DE ÁGUA (RIOS, LAGOAS NATURAIS ETC)	0,0005	FAZENDA SANTA ANTONIO
17718	2021	CADASTRO EFETIVADO	---	---	18º 21' 40.68"	46º 17' 37.64"	CAPTACÃO EM BARRAMENTO EM CURSO DE ÁGUA, SEM REGULARIZAÇÃO DE VAZÃO	0,0005	FAZENDA LIBERDADE
18282	2021	CADASTRO EFETIVADO	---	---	18º 16' 16"	46º 15' 17"	CAPTACÃO EM CORPO DE ÁGUA (RIOS, LAGOAS NATURAIS ETC)	0,0005	FAZENDA PRATA DO NETOS
19505	2021	CADASTRO EFETIVADO	---	---	18º 23' 4.35"	46º 17' 36.61"	CAPTACÃO EM CORPO DE ÁGUA (RIOS, LAGOAS NATURAIS ETC)	0,0005	FAZENDA SÃO SALOMÃO
19616	2021	CADASTRO EFETIVADO	---	---	18º 24' 8"	46º 23' 19"	CAPTACÃO EM CORPO DE ÁGUA (RIOS, LAGOAS NATURAIS ETC)	0,0005	FAZENDA CAPÃO DO LOBO



19619	2021	CADASTRO EFETIVADO	---	---	18º 17' 29"	46º 18' 36"	CAPTAÇÃO EM CORPO DE ÁGUA (RIOS, LAGOAS NATURAIS ETC)	0,0005	FAZENDA PRATA DOS NETOS, LUGAR PE DO MORRO
19622	2021	CADASTRO EFETIVADO	---	---	18º 21' 12"	46º 23' 46"	CAPTAÇÃO EM CORPO DE ÁGUA (RIOS, LAGOAS NATURAIS ETC)	0,0005	FAZENDA NOVA PONTE
19747	2021	CADASTRO EFETIVADO	---	---	18º 31' 18"	46º 15' 37"	CAPTAÇÃO EM BARRAMENTO EM CURSO DE ÁGUA, COM REGULARIZAÇÃO DE VAZÃO (ÁREA MÁX MENOR OU IGUAL 5,00 HA)	0,0005	FAZENDA LAGINHA, MAT.25.124,25.171,25.169
20513	2021	CADASTRO EFETIVADO	---	---	18º 21' 21"	46º 17' 6"	CAPTAÇÃO EM CORPO DE ÁGUA (RIOS, LAGOAS NATURAIS ETC)	0,0005	FAZENDA PRATA DOS NETOS
21180	2021	CADASTRO EFETIVADO	---	---	17º 44' 20"	46º 17' 58"	CAPTAÇÃO EM BARRAMENTO EM CURSO DE ÁGUA, SEM REGULARIZAÇÃO DE VAZÃO	0,0005	Faz Ruralminas I lote 37 ( Recanto dos Buritis )
21234	2021	CADASTRO EFETIVADO	---	---	17º 43' 6"	46º 18' 44"	CAPTAÇÃO EM CORPO DE ÁGUA (RIOS, LAGOAS NATURAIS ETC)	0,0005	VICENTE GONÇALVES DE ANDRADE
21411	2021	CADASTRO EFETIVADO	---	---	17º 44' 22.7"	46º 17' 57.59"	CAPTAÇÃO EM BARRAMENTO EM CURSO DE ÁGUA, SEM REGULARIZAÇÃO DE VAZÃO	0,0005	Motobomba Abastecimento Agua Lote 31
21744	2021	CADASTRO EFETIVADO	---	---	17º 46' 52.4"	46º 9' 35.6"	CAPTAÇÃO EM CORPO DE ÁGUA (RIOS, LAGOAS NATURAIS ETC)	0,0005	Fazenda Vereda do Arroz
21765	2021	CADASTRO EFETIVADO	---	---	18º 18' 28.09"	46º 16' 4.26"	CAPTAÇÃO EM CORPO DE ÁGUA (RIOS, LAGOAS NATURAIS ETC)	0,0005	INOCAS - Soluções em Meio Ambiente LTDA
22938	2021	CADASTRO EFETIVADO	---	---	18º 13' 36"	46º 15' 26"	CAPTAÇÃO EM CORPO DE ÁGUA (RIOS, LAGOAS NATURAIS ETC)	0,0005	FAZENDA PRATA DOS NETOS
23422	2021	CADASTRO EFETIVADO	---	---	17º 46' 29.56"	46º 10' 49.08"	CAPTAÇÃO EM CORPO DE ÁGUA (RIOS, LAGOAS NATURAIS ETC)	0,0005	FAZENDA ALEGRE
23423	2021	CADASTRO EFETIVADO	---	---	17º 46' 36.99"	46º 10' 46.76"	CAPTAÇÃO EM CORPO DE ÁGUA (RIOS, LAGOAS NATURAIS ETC)	0,0005	FAZENDA ALEGRE
23504	2021	CADASTRO EFETIVADO	---	---	18º 18' 24.68"	46º 30' 49.91"	CAPTAÇÃO EM CORPO DE ÁGUA (RIOS, LAGOAS NATURAIS ETC)	0,0005	FAZENDA AREÍAS - MATRICULA 15.215
24241	2021	CADASTRO EFETIVADO	---	---	18º 29' 25"	46º 18' 40"	CAPTAÇÃO EM CORPO DE ÁGUA (RIOS, LAGOAS NATURAIS ETC)	0,0005	FAZENDA SAO JOAOZINHO
24242	2021	CADASTRO EFETIVADO	---	---	18º 8' 11"	46º 17' 20"	CAPTAÇÃO EM CORPO DE ÁGUA (RIOS, LAGOAS NATURAIS ETC)	0,0005	FAZENDA SANTO ANTONIO
24490	2021	CADASTRO EFETIVADO	---	---	17º 47' 42"	46º 9' 18"	CAPTAÇÃO EM CORPO DE ÁGUA (RIOS, LAGOAS NATURAIS ETC)	0,0005	Fazenda Arizona
25594	2021	CADASTRO EFETIVADO	---	---	18º 8' 13.2"	46º 8' 40.3"	CAPTAÇÃO EM CORPO DE ÁGUA (RIOS, LAGOAS NATURAIS ETC)	0,0005	FAZENDA DIVISÃO, LUGAR LARANJA
25977	2021	CADASTRO EFETIVADO	---	---	17º 46' 41.23"	46º 21' 34.43"	CAPTAÇÃO EM CORPO DE ÁGUA (RIOS, LAGOAS NATURAIS ETC)	0,0005	FAZENDA RETIRO GAMELEIRA OU RETIRO DA PRATA MAT.30.066
25988	2021	CADASTRO EFETIVADO	---	---	17º 46' 57.9"	46º 21' 32.11"	CAPTAÇÃO EM CORPO DE ÁGUA (RIOS, LAGOAS NATURAIS ETC)	0,0005	FAZENDA RETIRO GAMELEIRA OU RETIRO DA PRATA MAT.30.066
25991	2021	CADASTRO EFETIVADO	---	---	17º 46' 51.67"	46º 21' 35.36"	CAPTAÇÃO EM CORPO DE ÁGUA (RIOS, LAGOAS NATURAIS ETC)	0,0005	FAZENDA RETIRO GAMELEIRA OU RETIRO DA PRATA MAT.30.066
26267	2021	CADASTRO EFETIVADO	---	---	17º 47' 3.39"	46º 13' 40.19"	CAPTAÇÃO EM CORPO DE ÁGUA (RIOS, LAGOAS NATURAIS ETC)	0,0005	ASSENTAMENTO DIAMANTE LOTE 59
27513	2021	CADASTRO EFETIVADO	---	---	17º 54' 31"	46º 12' 43.66"	CAPTAÇÃO EM CORPO DE ÁGUA (RIOS, LAGOAS NATURAIS ETC)	0,0005	FAZENDA MARAVILHA - MATRICULA 29.348
28042	2021	CADASTRO EFETIVADO	---	---	17º 58' 33.09"	46º 14' 13.5"	CAPTAÇÃO EM CORPO DE ÁGUA (RIOS, LAGOAS NATURAIS ETC)	0,0005	FAZENDA TAUÁ - MAT. 1.764 E 12.343
28869	2021	CADASTRO EFETIVADO	---	---	18º 15' 38.57"	46º 5' 24.88"	CAPTAÇÃO EM CORPO DE ÁGUA (RIOS, LAGOAS NATURAIS ETC)	0,0005	FAZENDA NASCENTES
29179	2021	CADASTRO EFETIVADO	---	---	17º 58' 32.99"	46º 13' 17.16"	CAPTAÇÃO EM CORPO DE ÁGUA (RIOS, LAGOAS NATURAIS ETC)	0,0005	FAZENDA TAUÁ
29218	2021	CADASTRO EFETIVADO	---	---	18º 18' 57"	46º 15' 8"	CAPTAÇÃO EM CORPO DE ÁGUA (RIOS, LAGOAS NATURAIS ETC)	0,0005	FAZENDA LARGA, LUGAR ENCANTO
29221	2021	CADASTRO EFETIVADO	---	---	18º 16' 1"	46º 19' 23"	CAPTAÇÃO EM CORPO DE ÁGUA (RIOS, LAGOAS NATURAIS ETC)	0,0005	FAZENDA SÃO PAULO, LUGAR LOBO
30829	2021	CADASTRO EFETIVADO	---	---	17º 56' 6"	46º 10' 36"	BARRAMENTO EM CURSO DE ÁGUA, SEM CAPTAÇÃO	0	Fazenda 3MHI
31562	2021	CADASTRO EFETIVADO	---	---	18º 18' 58"	46º 16' 25"	CAPTAÇÃO EM CORPO DE ÁGUA (RIOS, LAGOAS NATURAIS ETC)	0,0005	FAZENDA LARGA
32994	2021	CADASTRO EFETIVADO	---	---	18º 37' 52.21"	46º 19' 47.63"	CAPTAÇÃO EM CORPO DE ÁGUA (RIOS, LAGOAS NATURAIS ETC)	0,0005	FAZENDA COLÔNIA MAT S: 30.821 E 79.479
33287	2021	CADASTRO EFETIVADO	---	---	18º 19' 12"	46º 8' 22"	CAPTAÇÃO EM BARRAMENTO EM CURSO DE ÁGUA, SEM REGULARIZAÇÃO DE VAZÃO	0,0005	FAZENDA SANTANA E GALENA
33291	2021	CADASTRO EFETIVADO	---	---	17º 41' 46.78"	46º 15' 57.72"	CAPTAÇÃO EM CORPO DE ÁGUA (RIOS, LAGOAS NATURAIS ETC)	0,0005	FAZENDA SÃO GERALDO

							NATURAIS ETC)		
33480	2021	CADASTRO EFETIVADO	---	---	17º 50' 11"	46º 11' 44"	CAPTAÇÃO EM CORPO DE ÁGUA (RIOS, LAGOAS NATURAIS ETC)	0,0005	FAZENDA GAMELEIRA, LUGAR SACO DANTA E PRATA MAT 15.559
34500	2021	CADASTRO EFETIVADO	---	---	18º 21' 48.11"	46º 1' 32.88"	CAPTAÇÃO EM CORPO DE ÁGUA (RIOS, LAGOAS NATURAIS ETC)	0,0005	CHÁCARAS SÃO JOSÉ
34996	2021	CADASTRO EFETIVADO	---	---	18º 12' 36"	46º 20' 50"	CAPTAÇÃO EM CORPO DE ÁGUA (RIOS, LAGOAS NATURAIS ETC)	0,0005	FAZENDA PRATA DOS NETOS
35957	2021	CADASTRO EFETIVADO	---	---	18º 18' 20.3"	46º 16' 31.76"	CAPTAÇÃO EM CORPO DE ÁGUA (RIOS, LAGOAS NATURAIS ETC)	0,0005	INOCAS - Soluções em Meio Ambiente LTDA
37184	2021	CADASTRO EFETIVADO	---	---	17º 44' 29"	46º 17' 20"	CAPTAÇÃO EM BARRAMENTO EM CURSO DE ÁGUA, C/ REGULARIZAÇÃO DE VAZÃO (ÁREA MÁX MENOR OU IGUAL 5,00 HA)	0,0005	NÚCLEO DE COLONIZAÇÃO JOÃO PINHEIRO I
37188	2021	CADASTRO EFETIVADO	---	---	17º 44' 32"	46º 17' 19"	CAPTAÇÃO EM BARRAMENTO EM CURSO DE ÁGUA, C/ REGULARIZAÇÃO DE VAZÃO (ÁREA MÁX MENOR OU IGUAL 5,00 HA)	0,0005	NÚCLEO DE COLONIZAÇÃO JOÃO PINHEIRO I
37282	2021	CADASTRO EFETIVADO	---	---	18º 12' 42.41"	46º 20' 11.61"	CAPTAÇÃO EM CORPO DE ÁGUA (RIOS, LAGOAS NATURAIS ETC)	0,0005	FAZENDA PRATA DOS NETOS
37432	2021	CADASTRO EFETIVADO	---	---	17º 58' 51"	46º 19' 31"	CAPTAÇÃO EM CORPO DE ÁGUA (RIOS, LAGOAS NATURAIS ETC)	0,0005	ASSENTAMENTO SANTA MARIA
38796	2021	CADASTRO EFETIVADO	---	---	18º 37' 21.62"	46º 20' 0.82"	BARRAMENTO EM CURSO DE ÁGUA, SEM CAPTAÇÃO	0	FAZENDA LEAL MAT. 710
38804	2021	CADASTRO EFETIVADO	---	---	18º 1' 14.14"	46º 20' 34.34"	CAPTAÇÃO EM CORPO DE ÁGUA (RIOS, LAGOAS NATURAIS ETC)	0,0005	FAZENDA BICHO DO CAIÇARAS
39686	2021	CADASTRO EFETIVADO	---	---	18º 14' 46"	46º 17' 6"	CAPTAÇÃO EM CORPO DE ÁGUA (RIOS, LAGOAS NATURAIS ETC)	0,0005	FAZENDA PRATA DOS NETOS
39773	2021	CADASTRO EFETIVADO	---	---	17º 40' 22.7"	46º 16' 57.13"	CAPTAÇÃO EM CORPO DE ÁGUA (RIOS, LAGOAS NATURAIS ETC)	0,0005	FAZENDA ITATIAIA
40915	2021	CADASTRO EFETIVADO	---	---	17º 46' 46.81"	46º 9' 43.67"	CAPTAÇÃO EM CORPO DE ÁGUA (RIOS, LAGOAS NATURAIS ETC)	0,0005	FAZENDA ALEGRE - MATRÍCULA Nº 38011
41105	2021	CADASTRO EFETIVADO	---	---	17º 46' 24"	46º 14' 22"	CAPTAÇÃO EM CORPO DE ÁGUA (RIOS, LAGOAS NATURAIS ETC)	0,0005	ASSENTAMENTO PA DIAMANTE - LOTE 18
41441	2021	CADASTRO EFETIVADO	---	---	18º 24' 23"	46º 23' 11"	CAPTAÇÃO EM CORPO DE ÁGUA (RIOS, LAGOAS NATURAIS ETC)	0,0005	FAZENDA BREJO, LUGAR SERRINHA
41526	2021	CADASTRO EFETIVADO	---	---	17º 46' 32"	46º 18' 4"	CAPTAÇÃO EM CORPO DE ÁGUA (RIOS, LAGOAS NATURAIS ETC)	0,0005	Núcleo de Colonização João Pinheiro I - Lote 57
42148	2021	CADASTRO EFETIVADO	---	---	18º 19' 1"	46º 14' 47"	CAPTAÇÃO EM CORPO DE ÁGUA (RIOS, LAGOAS NATURAIS ETC)	0,0005	FAZENDA LARGA, LUGAR ENCANTADO
42639	2021	CADASTRO EFETIVADO	---	---	18º 31' 30.22"	46º 18' 30.98"	CAPTAÇÃO EM CORPO DE ÁGUA (RIOS, LAGOAS NATURAIS ETC)	0,0005	FAZENDA SANTIAGO
43048	2021	CADASTRO EFETIVADO	---	---	18º 14' 53"	46º 20' 15"	CAPTAÇÃO EM CORPO DE ÁGUA (RIOS, LAGOAS NATURAIS ETC)	0,0005	FAZENDA PRATA DOS NETOS
43752	2021	CADASTRO EFETIVADO	---	---	18º 13' 1"	46º 17' 28"	CAPTAÇÃO EM CORPO DE ÁGUA (RIOS, LAGOAS NATURAIS ETC)	0,0005	FAZENDA PRATA DOS NETOS, LUGAR VARAL
43840	2021	CADASTRO EFETIVADO	---	---	18º 18' 30"	46º 15' 47"	CAPTAÇÃO EM CORPO DE ÁGUA (RIOS, LAGOAS NATURAIS ETC)	0,0005	FAZ RIO DA PRATA
44165	2021	CADASTRO EFETIVADO	---	---	17º 47' 4.49"	46º 18' 21.74"	CAPTAÇÃO EM CORPO DE ÁGUA (RIOS, LAGOAS NATURAIS ETC)	0,0005	FAZENDA BOA ESPERANÇA - MATRÍCULA: 33.466
44286	2021	CADASTRO EFETIVADO	---	---	18º 36' 43.24"	46º 18' 0.5"	CAPTAÇÃO EM CORPO DE ÁGUA (RIOS, LAGOAS NATURAIS ETC)	0,0005	Fazenda Colônia Agrícola
44841	2021	CADASTRO EFETIVADO	---	---	17º 43' 50.14"	46º 17' 53.84"	CAPTAÇÃO EM CORPO DE ÁGUA (RIOS, LAGOAS NATURAIS ETC)	0,0005	Núcleo de Colonização Joao Pinheiro I
46402	2021	CADASTRO EFETIVADO	---	---	18º 15' 37"	46º 8' 41"	CAPTAÇÃO EM CORPO DE ÁGUA (RIOS, LAGOAS NATURAIS ETC)	0,0005	FAZENDA RECANTO
46497	2021	CADASTRO EFETIVADO	---	---	17º 58' 0.19"	46º 6' 54.25"	CAPTAÇÃO EM BARRAMENTO EM CURSO DE ÁGUA, SEM REGULARIZAÇÃO DE VAZÃO	0,0005	FAZENDA CLARO, LUGAR MARINHEIRO, PÂNTANO, CAMPO ALEGRE E FUNDÃO, BOA VISTA, MATOS E PULADOR
47201	2021	CADASTRO EFETIVADO	---	---	18º 1' 14"	46º 20' 34"	CAPTAÇÃO EM CORPO DE ÁGUA (RIOS, LAGOAS NATURAIS ETC)	0,0005	FAZENDA BICHO DO CAIÇARAS
47614	2021	CADASTRO EFETIVADO	---	---	18º 9' 56"	46º 8' 41"	CAPTAÇÃO EM CORPO DE ÁGUA (RIOS, LAGOAS NATURAIS ETC)	0,0005	FAZENDA ANDREQUICÉ
47648	2021	CADASTRO EFETIVADO	---	---	18º 29' 59"	46º 19' 57"	CAPTAÇÃO EM CORPO DE ÁGUA (RIOS, LAGOAS NATURAIS ETC)	0,0005	Fazenda São Joãozinho
47693	2021	CADASTRO EFETIVADO	---	---	18º 37' 30.79"	46º 20' 5.01"	CAPTAÇÃO EM BARRAMENTO EM CURSO DE ÁGUA, C/ REGULARIZAÇÃO DE VAZÃO (ÁREA MÁX MENOR OU	0,0005	FAZENDA LEAL MAT. 710

						IGUAL 5,00 HA)		
47694	2021	CADASTRO EFETIVADO	---	---	18º 37' 27.88"	46º 20' 1.91"	CAPTAÇÃO EM BARRAMENTO EM CURSO DE ÁGUA, C/ REGULARIZAÇÃO DE VAZÃO (ÁREA MÁX MENOR OU IGUAL 5,00 HA)	0,0005 FAZENDA LEAL MAT. 710
48278	2021	CADASTRO EFETIVADO	---	---	18º 16' 18"	46º 17' 3"	CAPTAÇÃO EM CORPO DE ÁGUA (RIOS, LAGOAS NATURAIS ETC)	0,0005 FAZENDA PRATA DOS NETOS
49233	2021	CADASTRO EFETIVADO	---	---	18º 0' 59.5"	46º 13' 3"	CAPTAÇÃO EM CORPO DE ÁGUA (RIOS, LAGOAS NATURAIS ETC)	0,0005 de Souza
50109	2021	CADASTRO EFETIVADO	---	---	17º 44' 24.57"	46º 10' 0.76"	CAPTAÇÃO EM CORPO DE ÁGUA (RIOS, LAGOAS NATURAIS ETC)	0,0005 RUA BARÃO DO RIO BRANCO, 287 - CASA
51109	2021	CADASTRO EFETIVADO	---	---	18º 18' 56"	46º 16' 27"	CAPTAÇÃO EM CORPO DE ÁGUA (RIOS, LAGOAS NATURAIS ETC)	0,0005 FAZENDA LARGA LUGAR ENCANTADO
51242	2021	CADASTRO EFETIVADO	---	---	18º 9' 19"	46º 19' 57"	CAPTAÇÃO EM CORPO DE ÁGUA (RIOS, LAGOAS NATURAIS ETC)	0,0005 FAZENDA AREIAS
51389	2021	CADASTRO EFETIVADO	---	---	18º 18' 20"	46º 19' 56"	CAPTAÇÃO EM CORPO DE ÁGUA (RIOS, LAGOAS NATURAIS ETC)	0,0005 FAZENDA PRATA DOS NETOS - LUUGAR PÊ DO MORRO
51734	2021	CADASTRO EFETIVADO	---	---	18º 19' 6.69"	46º 7' 40.96"	CAPTAÇÃO EM CORPO DE ÁGUA (RIOS, LAGOAS NATURAIS ETC)	0,0005 FAZENDA SACO DOS BOIS E ANGICO
52466	2021	CADASTRO EFETIVADO	---	---	18º 11' 1"	46º 20' 20"	CAPTAÇÃO EM CORPO DE ÁGUA (RIOS, LAGOAS NATURAIS ETC)	0,0005 FAZENDA RECONQUISTA
52469	2021	CADASTRO EFETIVADO	---	---	18º 16' 37"	46º 9' 0"	CAPTAÇÃO EM CORPO DE ÁGUA (RIOS, LAGOAS NATURAIS ETC)	0,0005 FAZENDA SACO DOS BOIS E ANGICO
53479	2021	CADASTRO EFETIVADO	---	---	18º 36' 25"	46º 19' 0"	CAPTAÇÃO EM CORPO DE ÁGUA (RIOS, LAGOAS NATURAIS ETC)	0,0005 FAZENDA COLÔNIA AGRÍCOLA
53518	2021	CADASTRO EFETIVADO	---	---	18º 36' 25"	46º 19' 0"	CAPTAÇÃO EM CORPO DE ÁGUA (RIOS, LAGOAS NATURAIS ETC)	0,0005 FAZENDA COLÔNIA AGRÍCOLA
53604	2021	CADASTRO EFETIVADO	---	---	17º 38' 57"	46º 20' 52"	CAPTAÇÃO EM CORPO DE ÁGUA (RIOS, LAGOAS NATURAIS ETC)	0,0005 INDÚSTRIA DE TIJOLOS ACACIA LTDA
56149	2021	CADASTRO EFETIVADO	---	---	18º 27' 25.91"	46º 21' 38.47"	CAPTAÇÃO EM BARRAMENTO EM CURSO DE ÁGUA, C/ REGULARIZAÇÃO DE VAZÃO (ÁREA MÁX MENOR OU IGUAL 5,00 HA)	0,0005 Fazenda Tomazinho, Ponte Grande e Tiririca, MAT. 16.131
56707	2021	CADASTRO EFETIVADO	---	---	18º 36' 45.05"	46º 19' 7.8"	CAPTAÇÃO EM CORPO DE ÁGUA (RIOS, LAGOAS NATURAIS ETC)	0,0005 faz. Colônia agrícola
58150	2021	CADASTRO EFETIVADO	---	---	18º 33' 11.16"	46º 13' 8.82"	CAPTAÇÃO EM CORPO DE ÁGUA (RIOS, LAGOAS NATURAIS ETC)	0,0005 FAZENDA SAO LAMBERTO DE CIMA
58161	2021	CADASTRO EFETIVADO	---	---	18º 32' 39.35"	46º 12' 43.86"	CAPTAÇÃO EM CORPO DE ÁGUA (RIOS, LAGOAS NATURAIS ETC)	0,0005 FAZENDA SÃO LAMBERTO
58490	2021	CADASTRO EFETIVADO	---	---	18º 28' 25"	46º 21' 1"	CAPTAÇÃO EM CORPO DE ÁGUA (RIOS, LAGOAS NATURAIS ETC)	0,0005 FAZENDA TIRIRICA
58522	2021	CADASTRO EFETIVADO	---	---	18º 9' 42"	46º 21' 27"	CAPTAÇÃO EM CORPO DE ÁGUA (RIOS, LAGOAS NATURAIS ETC)	0,0005 FAZENDA GRAJAMEL
58525	2021	CADASTRO EFETIVADO	---	---	18º 9' 42"	46º 21' 27"	CAPTAÇÃO EM CORPO DE ÁGUA (RIOS, LAGOAS NATURAIS ETC)	0,0005 FAZENDA GRAJAMEL
58869	2021	CADASTRO EFETIVADO	---	---	18º 6' 28"	46º 7' 59"	CAPTAÇÃO EM CORPO DE ÁGUA (RIOS, LAGOAS NATURAIS ETC)	0,0005 FAZENDA ANDREQUICÉ, LUGAR LARANJA
58872	2021	CADASTRO EFETIVADO	---	---	18º 15' 42"	46º 18' 59"	CAPTAÇÃO EM CORPO DE ÁGUA (RIOS, LAGOAS NATURAIS ETC)	0,0005 FAZENDA PRATA DOS NETOS, LUGAR DENOMINADO LOBO
58925	2021	CADASTRO EFETIVADO	---	---	18º 11' 15"	46º 10' 51"	CAPTAÇÃO EM CORPO DE ÁGUA (RIOS, LAGOAS NATURAIS ETC)	0,0005 FAZENDA ESPERANÇA
58985	2021	CADASTRO EFETIVADO	---	---	18º 31' 3.19"	46º 17' 55.09"	CAPTAÇÃO EM CORPO DE ÁGUA (RIOS, LAGOAS NATURAIS ETC)	0,0005 Fazenda São Tiago, Lugar Fanchona
59325	2021	CADASTRO EFETIVADO	---	---	18º 32' 15.99"	46º 13' 30.35"	CAPTAÇÃO EM CORPO DE ÁGUA (RIOS, LAGOAS NATURAIS ETC)	0,0005 FAZENDA MACACOS
60830	2021	CADASTRO EFETIVADO	---	---	18º 21' 52.1"	46º 20' 7.12"	CAPTAÇÃO EM CORPO DE ÁGUA (RIOS, LAGOAS NATURAIS ETC)	0,0005 FAZENDA SALITRE
61419	2021	CADASTRO EFETIVADO	---	---	18º 37' 50"	46º 19' 47"	CAPTAÇÃO EM CORPO DE ÁGUA (RIOS, LAGOAS NATURAIS ETC)	0,0005 FAZENDA RECANTO DA AMIZADE - MAT. 6.823 E 13.451
61427	2021	CADASTRO EFETIVADO	---	---	18º 37' 50"	46º 19' 47"	CAPTAÇÃO EM CORPO DE ÁGUA (RIOS, LAGOAS NATURAIS ETC)	0,0005 FAZENDA RECANTO DA AMIZADE - MAT. 6.823 E 13.451
61434	2021	CADASTRO EFETIVADO	---	---	18º 37' 50"	46º 19' 47"	CAPTAÇÃO EM CORPO DE ÁGUA (RIOS, LAGOAS NATURAIS ETC)	0,0005 FAZENDA RECANTO DA AMIZADE - MAT. 6.823 E 13.451
61597	2021	CADASTRO EFETIVADO	---	---	17º 47' 4"	46º 13' 8"	CAPTAÇÃO EM CORPO DE ÁGUA (RIOS, LAGOAS NATURAIS ETC)	0,0005 VICENTE BRAGA DA SILVA EIRELI - ME
61760	2021	CADASTRO EFETIVADO	---	---	18º 24' 32.6"	46º 23' 8.5"	CAPTAÇÃO EM CORPO DE ÁGUA (RIOS, LAGOAS NATURAIS ETC)	0,0005 FAZENDA BREJO
62162	2021	CADASTRO	---	---	18º 24'	46º 15'	CAPTAÇÃO EM CORPO DE ÁGUA	0,0005 FAZENDA BOA ESPERANÇA

62162	2021	EFETIVADO	---	---	1"	29"	(RIOS, LAGOAS NATURAIS ETC)	0,0005	FAZENDA BOA SORTE
62169	2021	CADASTRO EFETIVADO	---	---	18º 18' 27"	46º 16' 36"	CAPTAÇÃO EM CORPO DE ÁGUA (RIOS, LAGOAS NATURAIS ETC)	0,0005	FAZENDA LARGA, LUGAR ENCANTADO
62804	2021	CADASTRO EFETIVADO	---	---	18º 18' 15.74"	46º 30' 37.16"	CAPTAÇÃO EM CORPO DE ÁGUA (RIOS, LAGOAS NATURAIS ETC)	0,0005	FAZ. ESTÂNCIA DO SOL
62824	2021	CADASTRO EFETIVADO	---	---	18º 16' 22.14"	46º 29' 10.02"	CAPTAÇÃO EM CORPO DE ÁGUA (RIOS, LAGOAS NATURAIS ETC)	0,0005	FAZENDA PRATA DOS NETOS, LUGAR AREIAS E PONTE QUEIMADA
63115	2021	CADASTRO EFETIVADO	---	---	18º 7' 49"	46º 18' 46"	CAPTAÇÃO EM CORPO DE ÁGUA (RIOS, LAGOAS NATURAIS ETC)	0,0005	FAZENDA PRATA DOS NETOS
63123	2021	CADASTRO EFETIVADO	---	---	18º 16' 57"	46º 12' 42"	CAPTAÇÃO EM CORPO DE ÁGUA (RIOS, LAGOAS NATURAIS ETC)	0,0005	FAZENDA LARGA
63125	2021	CADASTRO EFETIVADO	---	---	18º 10' 57"	46º 8' 48"	CAPTAÇÃO EM CORPO DE ÁGUA (RIOS, LAGOAS NATURAIS ETC)	0,0005	FAZENDA ANDREQUICÉ
63130	2021	CADASTRO EFETIVADO	---	---	18º 13' 29"	46º 8' 12"	CAPTAÇÃO EM CORPO DE ÁGUA (RIOS, LAGOAS NATURAIS ETC)	0,0005	FAZENDA ANDRREQUICÉ
63193	2021	CADASTRO EFETIVADO	---	---	18º 23' 48"	46º 21' 8"	CAPTAÇÃO EM CORPO DE ÁGUA (RIOS, LAGOAS NATURAIS ETC)	0,0005	FAZENDA SALITRE
63404	2021	CADASTRO EFETIVADO	---	---	18º 11' 48"	46º 21' 15"	CAPTAÇÃO EM CORPO DE ÁGUA (RIOS, LAGOAS NATURAIS ETC)	0,0005	FAZENDA HERVA
63646	2021	CADASTRO EFETIVADO	---	---	17º 46' 13.99"	46º 18' 0.61"	CAPTAÇÃO EM CORPO DE ÁGUA (RIOS, LAGOAS NATURAIS ETC)	0,0005	NÚCLEO DE COLONIZAÇÃO - JOÃO PINHEIRO 1
64068	2021	CADASTRO EFETIVADO	---	---	18º 31' 0.24"	46º 17' 43.08"	CAPTAÇÃO EM CORPO DE ÁGUA (RIOS, LAGOAS NATURAIS ETC)	0,0005	Fazenda São Tiago
64634	2021	CADASTRO EFETIVADO	---	---	18º 2' 2.47"	46º 13' 14.59"	CAPTAÇÃO EM CORPO DE ÁGUA (RIOS, LAGOAS NATURAIS ETC)	0,0005	FAZENDA TAUÁ
64970	2021	CADASTRO EFETIVADO	---	---	17º 43' 36"	46º 15' 49"	CAPTAÇÃO EM CORPO DE ÁGUA (RIOS, LAGOAS NATURAIS ETC)	0,0005	FAZENDA FARROUPILHA TABAJARA
658	2022	CADASTRO EFETIVADO	---	---	18º 15' 43.72"	46º 6' 54.34"	CAPTAÇÃO EM CORPO DE ÁGUA (RIOS, LAGOAS NATURAIS ETC)	0,0005	FAZENDA ANDREQUICÉ
793	2022	CADASTRO EFETIVADO	---	---	17º 48' 18.98"	46º 10' 23.51"	CAPTAÇÃO EM CORPO DE ÁGUA (RIOS, LAGOAS NATURAIS ETC)	0,0005	FAZENDA CHAPADA
794	2022	CADASTRO EFETIVADO	---	---	17º 48' 15"	46º 10' 29.47"	CAPTAÇÃO EM CORPO DE ÁGUA (RIOS, LAGOAS NATURAIS ETC)	0,0005	FAZENDA CHAPADA
800	2022	CADASTRO EFETIVADO	---	---	17º 48' 6.03"	46º 10' 39.27"	CAPTAÇÃO EM CORPO DE ÁGUA (RIOS, LAGOAS NATURAIS ETC)	0,0005	FAZENDA CHAPADA
813	2022	CADASTRO EFETIVADO	---	---	17º 48' 17.08"	46º 10' 38.65"	BARRAMENTO EM CURSO DE ÁGUA, SEM CAPTAÇÃO, PARA FINS DE REGULARIZAÇÃO DE VAZÃO	0	FAZENDA CHAPADA
887	2022	CADASTRO EFETIVADO	---	---	17º 39' 25.19"	46º 19' 37.55"	CAPTAÇÃO EM CORPO DE ÁGUA (RIOS, LAGOAS NATURAIS ETC)	0,0005	FAZENDA SÃO JERONIMO BARRA, SACO DA BARRA AREIAS E BURITIS DENOMINADO CURRAL DEL REY
895	2022	CADASTRO EFETIVADO	---	---	18º 17' 49.05"	46º 3' 27.7"	CAPTAÇÃO EM BARRAMENTO EM CURSO DE ÁGUA, SEM REGULARIZAÇÃO DE VAZÃO	0,0005	FAZENDA LAGOINHA
897	2022	CADASTRO EFETIVADO	---	---	18º 17' 50.61"	46º 3' 17.76"	CAPTAÇÃO EM CORPO DE ÁGUA (RIOS, LAGOAS NATURAIS ETC)	0,0005	FAZENDA LAGOINHA
900	2022	CADASTRO EFETIVADO	---	---	18º 17' 54.32"	46º 3' 7.69"	CAPTAÇÃO EM CORPO DE ÁGUA (RIOS, LAGOAS NATURAIS ETC)	0,0005	FAZENDA LAGOINHA
1479	2022	CADASTRO EFETIVADO	---	---	17º 55' 35.88"	46º 11' 25.72"	CAPTAÇÃO EM CORPO DE ÁGUA (RIOS, LAGOAS NATURAIS ETC)	0,0005	FAZENDA PONTES
1576	2022	CADASTRO EFETIVADO	---	---	18º 16' 48"	46º 21' 26"	CAPTAÇÃO EM CORPO DE ÁGUA (RIOS, LAGOAS NATURAIS ETC)	0,0005	FAZENDA PRATA DOS NETOS
1643	2022	CADASTRO EFETIVADO	---	---	18º 12' 34"	46º 6' 0"	CAPTAÇÃO EM CORPO DE ÁGUA (RIOS, LAGOAS NATURAIS ETC)	0,0005	FAZENDA ANDREQUICÉ
1644	2022	CADASTRO EFETIVADO	---	---	18º 11' 42"	46º 5' 32"	CAPTAÇÃO EM CORPO DE ÁGUA (RIOS, LAGOAS NATURAIS ETC)	0,0005	FAZENDA ANDREQUICÉ
1645	2022	CADASTRO EFETIVADO	---	---	18º 30' 56"	46º 20' 43"	CAPTAÇÃO EM CORPO DE ÁGUA (RIOS, LAGOAS NATURAIS ETC)	0,0005	FAZENDA SÃO JOÃOZINHO
1646	2022	CADASTRO EFETIVADO	---	---	18º 27' 6"	46º 20' 33"	CAPTAÇÃO EM CORPO DE ÁGUA (RIOS, LAGOAS NATURAIS ETC)	0,0005	FAZENDA TIRIRICA
1647	2022	CADASTRO EFETIVADO	---	---	18º 12' 3"	46º 22' 30"	CAPTAÇÃO EM CORPO DE ÁGUA (RIOS, LAGOAS NATURAIS ETC)	0,0005	FAZENDA HERVA
1650	2022	CADASTRO EFETIVADO	---	---	18º 13' 19"	46º 21' 13"	CAPTAÇÃO EM CORPO DE ÁGUA (RIOS, LAGOAS NATURAIS ETC)	0,0005	FAZENDA PRATA DOS NETOS, LUGAR LOBO
1651	2022	CADASTRO EFETIVADO	---	---	18º 19' 37"	46º 6' 53"	CAPTAÇÃO EM CORPO DE ÁGUA (RIOS, LAGOAS NATURAIS ETC)	0,0005	FAZENDA JS, LUGAR SANTANA
1653	2022	CADASTRO EFETIVADO	---	---	18º 18' 5"	46º 8' 11"	CAPTAÇÃO EM CORPO DE ÁGUA (RIOS, LAGOAS NATURAIS ETC)	0,0005	FAZENDA SACO DOS BOIS, DISTRITO GALENA
							CAPTAÇÃO EM		

1654	2022	CADASTRO EFETIVADO	---	---	18º 17' 43"	46º 20' 7"	CORPO DE ÁGUA (RIOS, LAGOAS NATURAIS ETC)	0,0005	FAZENDA PRATA DOS NETOS
2683	2022	CADASTRO EFETIVADO	---	---	18º 19' 12"	46º 6' 43"	CAPTACÃO EM CORPO DE ÁGUA (RIOS, LAGOAS NATURAIS ETC)	0,0005	FAZENDA SANTANA
2700	2022	CADASTRO EFETIVADO	---	---	18º 13' 2"	46º 13' 30"	CAPTACÃO EM CORPO DE ÁGUA (RIOS, LAGOAS NATURAIS ETC)	0,0005	FAZENDA PRATA DOS NETOS
2741	2022	CADASTRO EFETIVADO	---	---	17º 57' 35.1"	46º 18' 57.95"	CAPTACÃO EM CORPO DE ÁGUA (RIOS, LAGOAS NATURAIS ETC)	0,0005	PA SANTA MARIA
2786	2022	CADASTRO EFETIVADO	---	---	17º 56' 13.7"	46º 13' 10.7"	CAPTACÃO EM CORPO DE ÁGUA (RIOS, LAGOAS NATURAIS ETC)	0,0005	FAZENDA AROEIRA
4425	2022	CADASTRO EFETIVADO	---	---	17º 47' 6.59"	46º 13' 35.71"	CAPTACÃO EM CORPO DE ÁGUA (RIOS, LAGOAS NATURAIS ETC)	0,0005	ASSENTAMENTO P.A DIAMANTE
4428	2022	CADASTRO EFETIVADO	---	---	17º 46' 57.93"	46º 13' 38.73"	CAPTACÃO EM CORPO DE ÁGUA (RIOS, LAGOAS NATURAIS ETC)	0,0005	ASSENTAMENTO P.A DIAMANTE
4787	2022	CADASTRO EFETIVADO	---	---	18º 7' 43.19"	46º 6' 15.81"	CAPTACÃO EM CORPO DE ÁGUA (RIOS, LAGOAS NATURAIS ETC)	0,0005	FAZENDA ANDREQUICE
4809	2022	CADASTRO EFETIVADO	---	---	18º 17' 49"	46º 17' 6"	CAPTACÃO EM CORPO DE ÁGUA (RIOS, LAGOAS NATURAIS ETC)	0,0005	FAZENDA PRATA DOS NETOS
5093	2022	CADASTRO EFETIVADO	---	---	18º 22' 56"	46º 26' 7"	CAPTACÃO EM CORPO DE ÁGUA (RIOS, LAGOAS NATURAIS ETC)	0,0005	FAZENDA PONTINHA
5145	2022	CADASTRO EFETIVADO	---	---	18º 10' 26.08"	46º 19' 44.38"	CAPTACÃO EM CORPO DE ÁGUA (RIOS, LAGOAS NATURAIS ETC)	0,0005	FAZENDA PRATA DOS NETOS
5354	2022	CADASTRO EFETIVADO	---	---	18º 11' 23"	46º 22' 57"	CAPTACÃO EM CORPO DE ÁGUA (RIOS, LAGOAS NATURAIS ETC)	0,0005	FAZENDA HERVA
6282	2022	CADASTRO EFETIVADO	---	---	17º 46' 40.49"	46º 13' 56.36"	CAPTACÃO EM CORPO DE ÁGUA (RIOS, LAGOAS NATURAIS ETC)	0,0005	FAZENDA FACHADA
6302	2022	CADASTRO EFETIVADO	---	---	18º 11' 45.1"	46º 21' 48.5"	CAPTACÃO EM CORPO DE ÁGUA (RIOS, LAGOAS NATURAIS ETC)	0,0005	FAZENDA ERVA
6700	2022	CADASTRO EFETIVADO	---	---	18º 10' 40.72"	46º 19' 40.34"	CAPTACÃO EM BARRAMENTO EM CURSO DE ÁGUA, SEM REGULARIZAÇÃO DE VAZÃO	0,0005	FAZENDA PRATA DOS NETOS
6753	2022	CADASTRO EFETIVADO	---	---	18º 28' 48.75"	46º 21' 7.41"	BARRAMENTO EM CURSO DE ÁGUA, SEM CAPTACÃO	0	FAZENDA TERRA RICA - MATRICULAS 14.725, 16.052
7078	2022	CADASTRO EFETIVADO	---	---	18º 18' 7"	46º 7' 15"	CAPTACÃO EM CORPO DE ÁGUA (RIOS, LAGOAS NATURAIS ETC)	0,0005	Fazenda Santana
7180	2022	CADASTRO EFETIVADO	---	---	18º 22' 12"	46º 26' 12"	CAPTACÃO EM CORPO DE ÁGUA (RIOS, LAGOAS NATURAIS ETC)	0,0005	Fazenda Rancho do Betinho
7331	2022	CADASTRO EFETIVADO	---	---	18º 17' 26.19"	46º 13' 17.11"	CAPTACÃO EM CORPO DE ÁGUA (RIOS, LAGOAS NATURAIS ETC)	0,0005	FAZENDA PRIMAVERA
7338	2022	CADASTRO EFETIVADO	---	---	18º 28' 24"	46º 20' 57"	BARRAMENTO EM CURSO DE ÁGUA, SEM CAPTACÃO	0	FAZENDA TIRIRICA
7568	2022	CADASTRO EFETIVADO	---	---	18º 17' 52"	46º 11' 42"	CAPTACÃO EM CORPO DE ÁGUA (RIOS, LAGOAS NATURAIS ETC)	0,0005	FAZENDA LARGA, LUGAR SERRINHA
7575	2022	CADASTRO EFETIVADO	---	---	18º 18' 12"	46º 12' 34"	CAPTACÃO EM CORPO DE ÁGUA (RIOS, LAGOAS NATURAIS ETC)	0,0005	FAZENDA LARGA, LUGAR ENCANTADO
8452	2022	CADASTRO EFETIVADO	---	---	18º 22' 37.93"	46º 21' 4.46"	BARRAMENTO EM CURSO DE ÁGUA, SEM CAPTACÃO	0	FAZENDA TIRIRICA
8671	2022	CADASTRO EFETIVADO	---	---	18º 27' 47"	46º 20' 43.4"	CAPTACÃO EM CORPO DE ÁGUA (RIOS, LAGOAS NATURAIS ETC)	0,0005	Fazenda Tomazinho, Ponte Grande e Tiririca, MAT. 16.131
8965	2022	CADASTRO EFETIVADO	---	---	18º 26' 40.14"	46º 22' 3.64"	BARRAMENTO EM CURSO DE ÁGUA, SEM CAPTACÃO	0	Fazenda Tomazinho e Ponte Grande
8966	2022	CADASTRO EFETIVADO	---	---	18º 26' 44.89"	46º 22' 15.72"	BARRAMENTO EM CURSO DE ÁGUA, SEM CAPTACÃO	0	Fazenda Tomazinho e Ponte Grande
8967	2022	CADASTRO EFETIVADO	---	---	18º 26' 46.57"	46º 22' 7.86"	BARRAMENTO EM CURSO DE ÁGUA, SEM CAPTACÃO	0	Fazenda Tomazinho e Ponte Grande
8968	2022	CADASTRO EFETIVADO	---	---	18º 26' 55.59"	46º 22' 10.85"	BARRAMENTO EM CURSO DE ÁGUA, SEM CAPTACÃO	0	Fazenda Tomazinho e Ponte Grande
9042	2022	CADASTRO EFETIVADO	---	---	18º 32' 15.63"	46º 16' 4"	CAPTACÃO EM CORPO DE ÁGUA (RIOS, LAGOAS NATURAIS ETC)	0,0005	Fazenda Laginha, Matrícula 10.347
9557	2022	CADASTRO EFETIVADO	---	---	17º 58' 0.1"	46º 10' 17.56"	CAPTACÃO EM CORPO DE ÁGUA (RIOS, LAGOAS NATURAIS ETC)	0,0005	FAZENDA PONTES DA BOA VISTA E ARANDA
9560	2022	CADASTRO EFETIVADO	---	---	17º 57' 58.7"	46º 10' 17.79"	CAPTACÃO EM CORPO DE ÁGUA (RIOS, LAGOAS NATURAIS ETC)	0,0005	FAZENDA PONTES DA BOA VISTA E ARANDA
9572	2022	CADASTRO EFETIVADO	---	---	18º 11' 11"	46º 18' 26"	CAPTACÃO EM CORPO DE ÁGUA (RIOS, LAGOAS NATURAIS ETC)	0,0005	FAZENDA PRATA DOS NETOS
9722	2022	CADASTRO EFETIVADO	---	---	18º 20' 1.4"	46º 30' 28.8"	CAPTACÃO EM CORPO DE ÁGUA (RIOS, LAGOAS NATURAIS ETC)	0,0005	FAZENDA AREIAS
9915	2022	CADASTRO EFETIVADO	---	---	18º 32' 15.63"	46º 16' 4"	CAPTACÃO EM CORPO DE ÁGUA (RIOS, LAGOAS NATURAIS ETC)	0,0005	FAZENDA LAGINHA

9950	2022	CADASTRO EFETIVADO	---	---	18º 18' 44.16"	46º 15' 46.35"	CAPTAÇÃO EM BARRAMENTO EM CURSO DE ÁGUA, C/ REGULARIZAÇÃO DE VAZÃO (ÁREA MÁX MENOR OU IGUAL 5,00 HA)	0,0005	FAZENDA LAGARES
10742	2022	CADASTRO EFETIVADO	---	---	18º 30' 6"	46º 17' 54"	CAPTAÇÃO EM CORPO DE ÁGUA (RIOS, LAGOAS NATURAIS ETC)	0,0005	FAZENDA SÃO TIAGO MATR 27.174, 12.882, 14.008 E 8912
11239	2022	CADASTRO EFETIVADO	---	---	18º 18' 30.15"	46º 12' 28.36"	CAPTAÇÃO EM CORPO DE ÁGUA (RIOS, LAGOAS NATURAIS ETC)	0,0005	FAZENDA CALIFÓRNIA
11250	2022	CADASTRO EFETIVADO	---	---	18º 17' 56.49"	46º 12' 30.31"	CAPTAÇÃO EM BARRAMENTO EM CURSO DE ÁGUA, SEM REGULARIZAÇÃO DE VAZÃO	0,0005	FAZENDA CALIFÓRNIA
11483	2022	CADASTRO EFETIVADO	---	---	18º 18' 25"	46º 7' 7"	CAPTAÇÃO EM CORPO DE ÁGUA (RIOS, LAGOAS NATURAIS ETC)	0,0005	FAZENDA GALENA
11672	2022	CADASTRO EFETIVADO	---	---	18º 32' 26"	46º 17' 26"	CAPTAÇÃO EM CORPO DE ÁGUA (RIOS, LAGOAS NATURAIS ETC)	0,0005	FAZENDA GIGANTE
12414	2022	CADASTRO EFETIVADO	---	---	18º 18' 24"	46º 6' 56"	CAPTAÇÃO EM CORPO DE ÁGUA (RIOS, LAGOAS NATURAIS ETC)	0,0005	FAZENDA SANTANA, LUGAR GALENA
13603	2022	CADASTRO EFETIVADO	---	---	18º 15' 44"	46º 17' 26"	CAPTAÇÃO EM CORPO DE ÁGUA (RIOS, LAGOAS NATURAIS ETC)	0,0005	FAZENDA PRATA DOS NETOS
14074	2022	CADASTRO EFETIVADO	---	---	18º 11' 23.75"	46º 21' 14.18"	CAPTAÇÃO EM CORPO DE ÁGUA (RIOS, LAGOAS NATURAIS ETC)	0,0005	Fazenda Prata dos Netos, lugar Herva

a. Análise a Jusante

De acordo com o banco de dados SIAM existem duas outorgas de captação direta e 2 usos insignificantes imediatamente a jusante do ponto de captação pretendido, que totalizam uma vazão de 1,9236m³/s.

Número do Processo	Ano do Processo	Status do Processo	Número da Portaria	Ano da Portaria	Latitude	Longitude	Modo de Uso	Vazão (m³/s)	Empreendimento
31155	2013	OUTORGA RENOVARDA	1874	2017	17º 29' 18"	46º 32' 7"	CAPTAÇÃO EM CORPO DE ÁGUA (RIOS, LAGOAS NATURAIS ETC)	0,1063	FAZENDA BARRA E MANGA
30975	2013	OUTORGA RENOVARDA	2954	2017	17º 33' 7"	46º 28' 20"	CAPTAÇÃO EM CORPO DE ÁGUA (RIOS, LAGOAS NATURAIS ETC)	0,1	FAZENDA PONTAL / MATRICULAS 10.526 E 10.692
27191	2016	OUTORGA RETIFICADA	2562	2018	17º 30' 47"	46º 31' 6"	CAPTAÇÃO EM CORPO DE ÁGUA (RIOS, LAGOAS NATURAIS ETC)	0,45	FAZENDA BARRA E MANGA
17641	2011	OUTORGA DEFERIDA	128	2019	17º 31' 21"	46º 30' 59"	CAPTAÇÃO EM CORPO DE ÁGUA (RIOS, LAGOAS NATURAIS ETC)	0,2	FAZENDA PONTAL, SÃO LUCAS, SANTA TEREZINHA E SANTA CECILIA
9781	2018	OUTORGA DEFERIDA	702776	2019	17º 31' 39"	46º 30' 19"	CAPTAÇÃO EM CORPO DE ÁGUA (RIOS, LAGOAS NATURAIS ETC)	0,5933	FAZENDA PONTAL, SÃO LUCAS, SANTA TEREZINHA E SANTA CECILIA
12204	2021	OUTORGA DEFERIDA	1704226	2021	17º 34' 33"	46º 27' 18"	CAPTAÇÃO EM CORPO DE ÁGUA (RIOS, LAGOAS NATURAIS ETC)	0,04	FAZENDA CACHOEIRA
17571	2021	OUTORGA DEFERIDA	1705924	2021	17º 30' 1"	46º 32' 22"	CAPTAÇÃO EM CORPO DE ÁGUA (RIOS, LAGOAS NATURAIS ETC)	0,303	FAZENDA PONTAL DO VEIGA
2589	2018	OUTORGA RETIFICADA	---	---	17º 34' 36"	46º 27' 19"	CAPTAÇÃO EM CORPO DE ÁGUA (RIOS, LAGOAS NATURAIS ETC)	0,131	FAZENDA CANAÁ, ESPERANÇA E ALTEROSA

Pode-se verificar que todas as outorgas foram analisadas e deferidas anteriores a solicitação realizada através do processo de outorga nº. 20.435/2021.

**Balanco Hídrico da Bacia - UPGRH SF7.**

Quadro resumo da bacia	
50 % da Q <sub>7,10</sub>	6,9712
Usuários a montante (m³/s)	4,57084
Usuário a jusante (m³/s)	1,9236
Q solicitada (m³/s)	0,083



Figura 2 - Ponto de localização da captação com pontos outorgados a montante (SIAM 2022)

#### a. Cálculo de Disponibilidade hídrica:

$$\Sigma Q_{\text{JUSANTE}} + \Sigma Q_{\text{MONTANTE}} + Q_{\text{SOLICITADA}} \leq 50\% Q_{7,10} \text{ (UPGRH SF7)}$$

(Conforme a Portaria IGAM nº 48/2019).

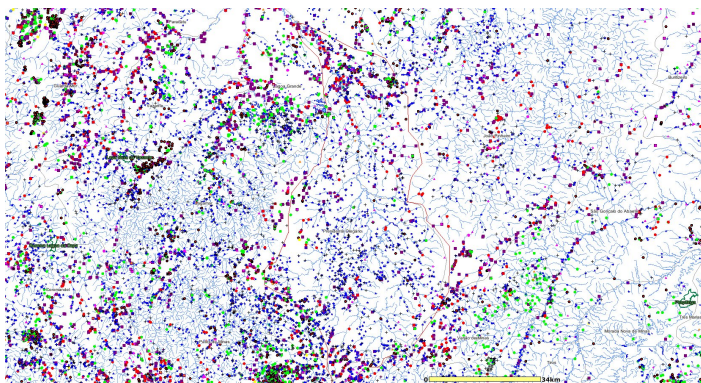
$$1,9236 \text{ m}^3/\text{s} + 4,57084 \text{ m}^3/\text{s} + 0,083 \leq 6,9712 \text{ m}^3/\text{s}$$

$$6,57744 \text{ m}^3/\text{s} < 6,9712 \text{ m}^3/\text{s} \text{ (Há disponibilidade hídrica para a vazão solicitada).}$$

## 4. CONSIDERAÇÕES FINAIS

Conforme as informações prestadas no recurso contra o indeferimento do processo de outorga nº 20.345/2021, protocolado em 12/02/2022 pelo empreendedor, o requerimento de outorga está em conformidade com os principais diplomas legais relevantes à gestão dos recursos hídricos em Minas Gerais.

A documentação se encontra em conformidade com o exigido para o requerimento de outorga de direito de uso das águas, tendo sido conferida e atestada que se encontra de acordo com aquela exigida no Formulário de Orientação Básica.

Cabe esclarecer que o Instituto Mineiro de Gestão das Águas - IGAM, não possui responsabilidade técnica sobre os projetos do sistema de controle ambiental liberados para implantação, sendo a execução, operação e comprovação de eficiência destes de inteira responsabilidade da própria empresa e/ou do seu responsável técnico.

Ressalta-se que a outorga em apreço somente produzirá seus efeitos se acompanhada da competente licença ambiental simplificada – LAS, nos termos do parágrafo 3 e 4º, artigo 25 do Decreto Estadual nº. 47.705, de 04 de outubro de 2019.

*"Art. 25. Para os empreendimentos ou atividades passíveis de licenciamento ambiental, a outorga de direito de uso de recursos hídricos deverá ser requerida e o cadastro de usos de recursos hídricos que independem de outorga deverá ser realizado juntamente com o processo de licenciamento ambiental, previamente à instalação do empreendimento, atividade ou intervenção.*

*§ 3º O processo de Licenciamento Ambiental Simplificado - LAS - somente poderá ser formalizado após a regularização de uso de recursos hídricos, quando cabível.*

*§ 4º A regularização de uso de recursos hídricos de que trata o § 3º somente produzirá efeitos após o deferimento de LAS."*

## 2. PARECER FINAL

A equipe técnica do IGAM é pelo deferimento da solicitação de recurso do processo de outorga em questão, para captação de água no rio da Prata, no ponto e coordenadas geográficas 17° 34' 34,89"S e 46° 26' 31,85"W, município de João Pinheiro, para fins de irrigação de culturas de culturas anuais.

Dados da Captação												
	Jan	Fev	Mar	Abr	Mai	Jun	Jul	Ago	Set	Out	Nov	Dez
Vazão Deferida(m³/s)	0,083	0,083	0,083	0,083	0,083	0,083	0,083	0,083	0,083	0,083	0,083	0,083
Dia/ Mês	31	28	31	30	31	30	31	31	30	31	30	31
Horas/Dia	12:00	12:00	12:00	12:00	12:00	12:00	12:00	13:00	21:00	20:00	08:00	08:00
Volume(m³)	111.153,6	100.396,8	111.153,6	107.568	111.153,6	107.586	111.153,6	120.416,4	188.244	185.256	71.712	74.102,4

Responsável Técnico pelo Empreendimento: Marcelo Valadares Noronha Braga  
CREA 40.673/D



Documento assinado eletronicamente por **Aline Rodrigues Maia, Gerente**, em 06/04/2022, às 08:22, conforme horário oficial de Brasília, com fundamento no art. 6º, § 1º, do [Decreto nº 47.222, de 26 de julho de 2017](#).



Documento assinado eletronicamente por **Ciro Leonardo Rabelo Coelho, Coordenador(a)**, em 06/04/2022, às 15:59, conforme horário oficial de Brasília, com fundamento no art. 6º, § 1º, do [Decreto nº 47.222, de 26 de julho de 2017](#).



A autenticidade deste documento pode ser conferida no site [http://sei.mg.gov.br/sei/controlador\\_externo.php?acao=documento\\_conferir&id\\_orgao\\_acesso\\_externo=0](http://sei.mg.gov.br/sei/controlador_externo.php?acao=documento_conferir&id_orgao_acesso_externo=0), informando o código

