

# **Políticas Públicas de Fauna Doméstica em Minas Gerais**

**M.v. Pedro Hugo H. Cunha**

**[pedro.cunha@meioambiente.mg.gov.br](mailto:pedro.cunha@meioambiente.mg.gov.br)**



## Lei 21.970/2016

Vedação às ações de extermínio

Ênfase na conscientização

Insere a figura jurídica do protetor de  
animaisCão comunitário e regras mínimas  
para comércioPolítica de identificação e controle  
populacional

## Diretrizes Legais

Dispõe sobre a proteção, a identificação e o controle populacional de cães e gatos.

Art. 3º – Compete ao **município**, com o **apoio do Estado**:

I – implementar ações que promovam:

- a) a proteção, a prevenção e a punição de maus-tratos e de abandono de cães e gatos;
- b) a identificação e o controle populacional de cães e gatos;
- c) a conscientização da sociedade sobre a importância da proteção, da identificação e do controle populacional de cães e gatos;

II – disponibilizar processo de identificação de cães e gatos por meio de dispositivo eletrônico subcutâneo capaz de identificá-los, relacioná-los com seu responsável e armazenar dados relevantes sobre a sua saúde.

§ 1º – As ações de que trata o *caput* deste artigo poderão ser realizadas por meio de parceria com entidades públicas ou privadas.

§ 2º – Compete ao Estado disponibilizar sistema de banco de dados padronizado e acessível que armazene as informações de que trata o inciso II do *caput* deste artigo.

## Diretrizes Legais

### Lei 22.231/2016

Dispõe sobre a definição de maus-tratos contra animais no Estado e dá outras providências.

- I. Privar o animal das suas necessidades básicas;
- II. Lesar ou agredir o animal, causando-lhe sofrimento, dano físico ou morte, salvo nas situações admitidas pela legislação vigente;
- III. Abandonar o animal;
- IV. Obrigar o animal a realizar trabalho excessivo ou superior às suas forças ou submetê-lo a condições ou tratamentos que resultem em sofrimento;
- V. Criar, manter ou expor animal em recinto desprovido de segurança, limpeza e desinfecção;
- VI. Utilizar animal em confronto ou luta, entre animais da mesma espécie ou de espécies diferentes;
- VII. Provocar envenenamento em animal que resulte ou não em morte;
- VIII. Deixar de propiciar morte rápida e indolor a animal cuja eutanásia seja necessária e recomendada por médico veterinário;
- IX. Abusar sexualmente de animal;
- X. Promover distúrbio psicológico e comportamental em animal;
- XI. Outras ações ou omissões atestadas por médico veterinário.

## Diretrizes Legais

Lei 23.304/2019 (revogada)  
Lei 24.313/2023

Estabelece a estrutura orgânica do Poder Executivo do Estado e dá outras providências.

Art.37 (...) Compete à **SEMAD**:

X - à formulação, ao desenvolvimento e à implementação de políticas públicas visando ao bem-estar, ao manejo populacional ético, à identificação e à educação humanitária dos animais domésticos, em articulação com os demais órgãos e entidades da administração, em apoio aos municípios no âmbito dessas políticas;





## Linhas de Atuação da SEMAD

### 1) Manejo ético populacional e bem estar animal

- 1.1 Controle populacional (castração);
- 1.2 Identificação (microchipagem);
- 1.3 Banco de dados;
- 1.4 Promoção do bem-estar.

### 2) Educação Humanitária

- 2.1 Programas, projetos e ações de educação ambiental, de educação humanitária para a promoção do bem-estar animal e de gestão socioambiental.

### 3) Fiscalização, preventiva, ostensiva e atendimento à denúncias

- 3.1 Fiscalização preventiva e repressiva (maus tratos, abusos, crueldade à fauna doméstica);
- 3.2 Aplicação de penalidades referentes à fauna doméstica;
- 3.3 Atendimento à denúncias e requisições.



## Linhas de atuação da SEMAD

- **Esterilização cirúrgica:** Castrações gratuitas com foco em animais em situação de rua e famílias em vulnerabilidade social;
- **Microchipagem:** Identificação de cães e gatos para promover a guarda responsável;
- **Sistema de Identificação de animais Domésticos:** Ferramenta digital disponibilizada pelo Estado para registro de cães e gatos, caso houver, seus tutores ou instituições protetoras;
- **Saúde Básica Animal:** Atendimento veterinário básico gratuito, com vacinação, vermifugação e controle de zoonoses;
- **Resgate Animal:** Apoio a municípios para aquisição de veículos adaptados ao resgate;
- **Educação Integrada:** Ações educativas vinculadas à castração e projetos em escolas;
- **Parcerias:** Convênios e termos de fomento com municípios e ONGs;
- **Cadastro e Monitoramento:** Registro de protetores independentes e entidades de proteção animal, além da prestação de contas para a sociedade, por meio das ações via IDE – SISEMA.

## Programas Prioritários – Fauna Doméstica

**Cadastro Estadual de Entidades  
de Proteção Animal e Protetores  
Independentes**

**Programa Estadual de  
Esterilização de Animais  
Domésticos**

**Programa Estadual de Saúde  
Básica Animal**

**Sistema Estadual de  
Identificação de Animais  
Domésticos**

**Programa Estadual de  
Microchipagem de Animais  
Domésticos “Conheça seu  
Amigo”**

**Programa Estadual de Educação  
Ambiental e Humanitária  
“Jovens Mineiros Sustentáveis”**

**Programa Estadual de Resgate  
Animal**

**Infraestrutura de Dados  
Espaciais – IDE Sisema**





## Programa Estadual de Microchipagem de Animais Domésticos – “Programa Conheça seu Amigo”

O Governo do Estado de Minas Gerais, por meio da SEMAD, realiza a doação de microchips de identificação a municípios selecionados por edital público, além de um leitor de microchip por ente federado.

- Entrega de microchips de identificação animal equivalentes a 10% da pop. de cães e gatos
  - Municípios credenciados através de edital
  - População de baixa renda, animais sob tutela de OSCs/ lares temporários
- Município deverá realizar a castração e o cadastro dos animais no Sistema de Identificação de Animais Domésticos





## Programa Estadual de Microchipagem de Animais Domésticos – “Programa Conheça seu Amigo”

Resultados alcançados:

- 3 editais públicos de seleção realizados;
- 108 municípios participantes;
- 103 mil microchips e 108 leitores doados;
- Editais com periodicidade anual

# Programa Estadual de Microchipagem de Animais Domésticos – “Programa Conheça seu Amigo”

## PARCERIA COM O MINISTÉRIO PÚBLICO DE MINAS GERAIS – PROGRAMA PRODEVIDA

- Em 2024, foi firmado Acordo de Cooperação Técnica entre SEMAD e MPMG, com o objetivo de integrar o Programa “Conheça Seu Amigo” ao Programa Prodevida, promovendo:
- Capacitação de gestores municipais em manejo populacional e gestão da fauna doméstica
- Distribuição inicial de 25 mil microchips aos municípios participantes do Prodevida
- Castração obrigatória dos animais identificados e registro no sistema estadual
- Entrega de 15 mil microchips no início de 2025
- Previsão de termo aditivo em 2025 com repasse de mais 30 mil microchips e ampliação das capacitações

## PRÓXIMAS AÇÕES EM 2025

📅 Lançamento do novo edital em 05/06/2025

✦ Seleção de 10 consórcios públicos intermunicipais

🔄 Repasse de 80 mil microchips para identificação de animais vulneráveis dos municípios consorciados

## PERSPECTIVA E IMPACTO

- 🔄 A SEMAD tem como meta alcançar 100% de cobertura estadual, expandindo o sistema digital de identificação animal a todos os municípios mineiros, com base em dados consolidados e integrados.
- 🔄 A microchipagem se consolida como estratégia fundamental para o combate ao abandono, à negligência e aos maus-tratos, além de sustentar ações de bem-estar animal e saúde pública com base em evidências.



Secretaria de Estado de Meio Ambiente  
e Desenvolvimento Sustentável

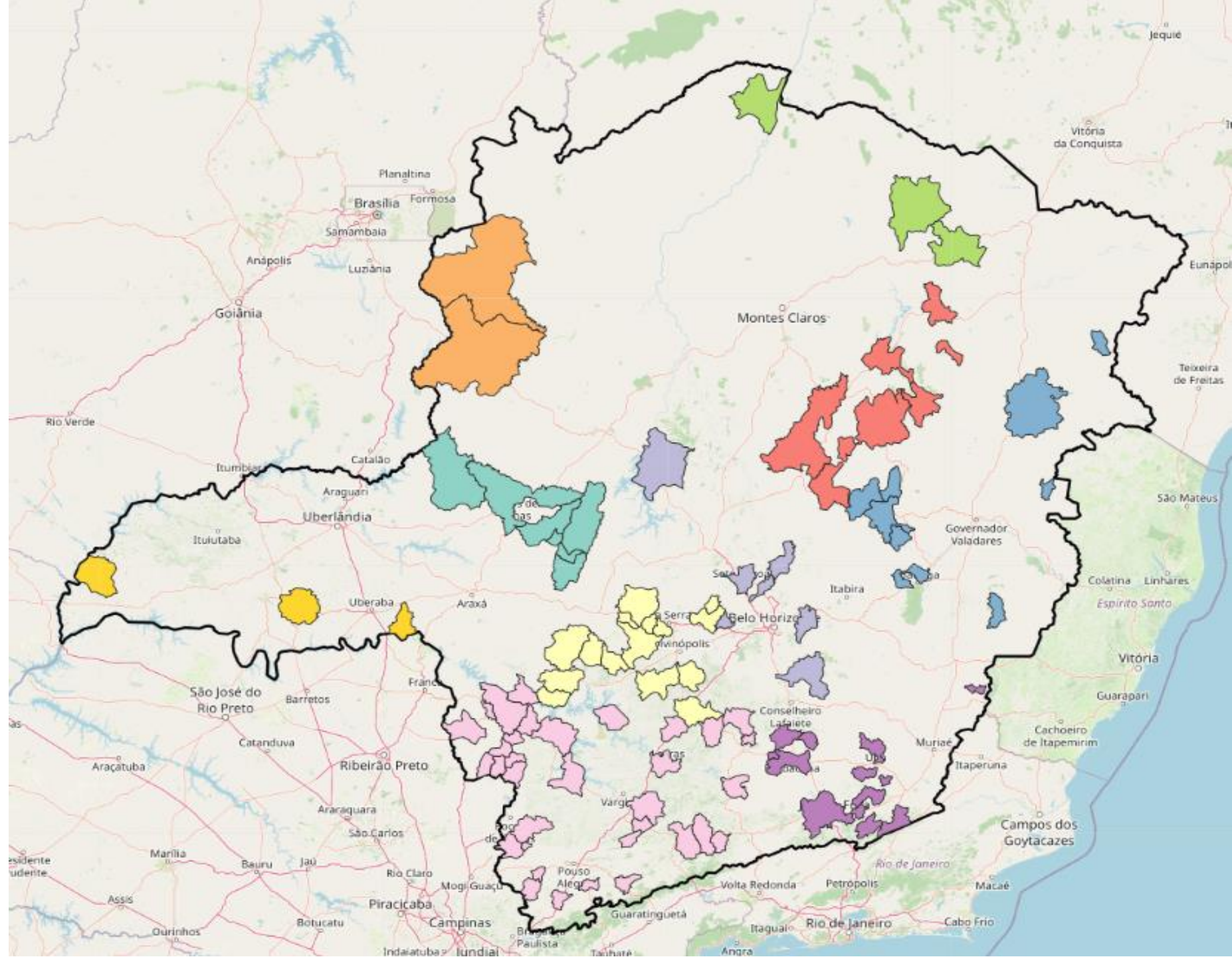



## Sistema Estadual de Identificação de Animais Domésticos

- Lei nº 21.970 - 15 de janeiro de 2016 (§ 2º do art. 3º)
- Lançado em maio de 2022 - Banco de Dados Estadual –  
“Sistema de Identificação de Animais Domésticos”
  - Cadastro de animais microchipados
  - <https://microchipagem.meioambiente.mg.gov.br/>

### Usuários cadastrados no Sietema



Total

480

### Total de Animais Microchipados e identificados



Total

246.678

246678 Registros

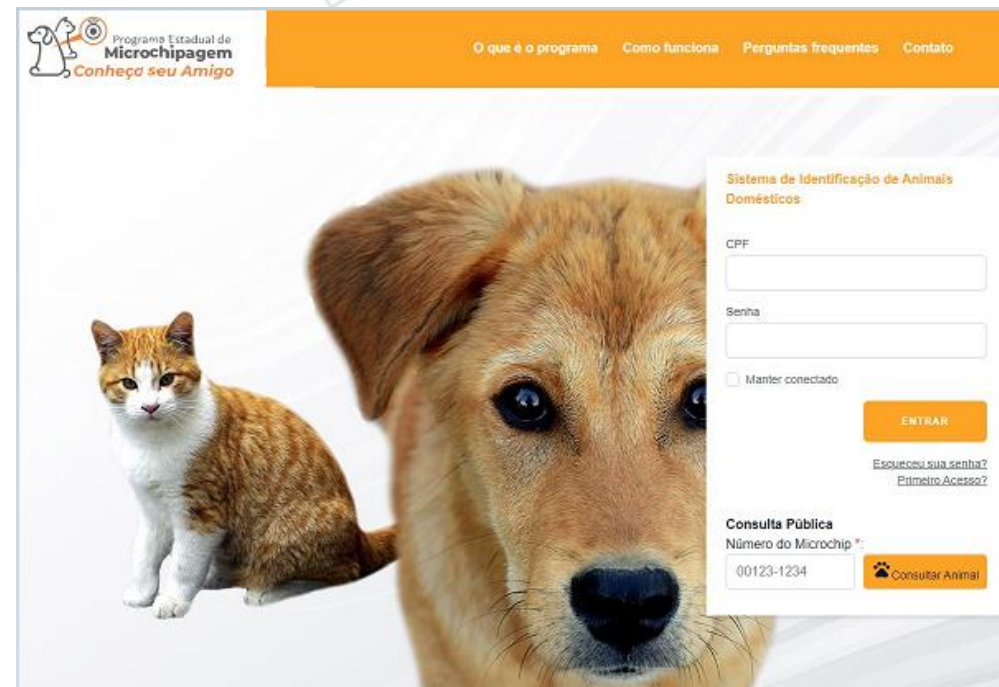



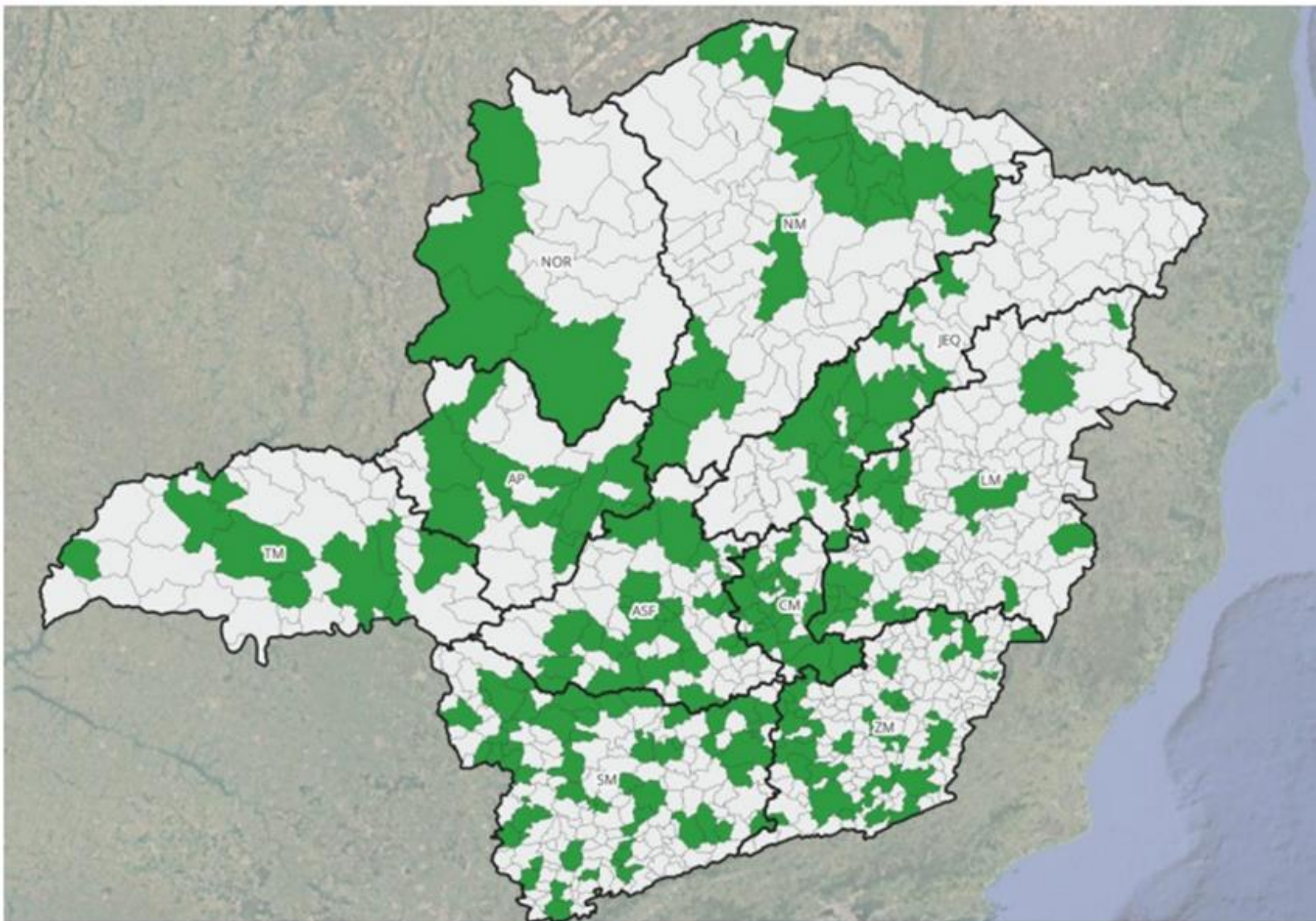

Mapa dos 225 municípios com usuários cadastrados no Sistema e realizando o registro de animais  
(Fonte: Infraestrutura de Dados Espaciais – IDE-Sisema MG)

# Programa Estadual de Esterilização de Animais Domésticos



- Coordenado pela SEMAD e executado em parceria com prefeituras, consórcios públicos e organizações da sociedade civil. Trata-se de uma das principais estratégias de manejo populacional ético de cães e gatos em Minas Gerais, *com foco na prevenção da superpopulação, redução do abandono, controle de zoonoses e promoção da saúde única.*
- O programa prevê castrações em todo o estado de Minas Gerais, voltadas a população de baixa renda e animais em situação de vulnerabilidade, por meio de convênios e termos de fomento, através de emendas parlamentares e recursos próprios da SEMAD.

# Programa Estadual de Esterilização de Animais Domésticos



Resultados consolidados (2019 a maio/2025):

- **252.589 castrações** de cães e gatos realizadas
- **754** ações em diferentes momentos e locais
- **401 municípios** mineiros distintos contemplados
- 14.150 castrações entre janeiro e maio de 2025 em 67 municípios

# Programa Estadual de Esterilização de Animais Domésticos

Castrações Realizadas		Total
2019	4.427	 <b>252.589</b>
2020	21.842	
2021	43.693	
2022	77.201	
2023	38.548	
2024	52.728	
2025	14.150	



## UNIDADES MÓVEIS DE ESTERILIZAÇÃO E EDUCAÇÃO EM SAÚDE (UMEES)

- 12 unidades móveis de castração (castramóveis):
- 3 OSCs, 3 municípios e 6 consórcios públicos.



# Programa Estadual de Educação Ambiental e Humanitária

## “Jovens Mineiros Sustentáveis”

Programa executado em parceria com as Secretarias Municipais de Educação e Meio Ambiente, com foco na formação de educadores e no desenvolvimento de ações práticas de educação ambiental em escolas públicas.

• **Capacitação e tutoria a professores**, além de promover atividades pedagógicas voltadas à conscientização ambiental e à promoção da cidadania, abordando os seguintes eixos temáticos:

- Consumo consciente de água e energia
- Gestão sustentável de resíduos sólidos
- Educação humanitária em bem-estar animal
- Cidadania e participação social

✦ O programa é estruturado por meio de **editais públicos anuais**, incentivando a institucionalização da educação ambiental e humanitária no currículo escolar.

• **Resultados acumulados:**

- **197 municípios** participantes
- **439 escolas** desenvolvendo atividades
- **15.081 alunos** beneficiados
- **727 professores**



## Gestão de Convênios para Proteção e Bem-Estar de Animais Domésticos

A Secretaria de Estado de Meio Ambiente e Desenvolvimento Sustentável (SEMAD) firma convênios e termos de fomento com municípios, consórcios públicos e organizações da sociedade civil, viabilizando ações estruturantes voltadas à proteção e ao bem-estar de cães, gatos e equídeos no território mineiro. Essas parcerias abrangem diferentes frentes de atuação, conforme detalhamento dos objetos apoiados:

### 1. Castração e Controle Populacional

- Mutirões de castração de cães e gatos
- Castração integrada a ações de educação ambiental
- Procedimentos em clínicas fixas ou com unidades móveis
- Castração com aquisição de castramóvel (ação composta)

### 2. Unidades Móveis de Esterilização (UMEES)

- Aquisição de castramóveis (modelos: trailer, van, caminhão, minivan e furgão adaptado)

### 3. Atendimento Médico-Veterinário

- Atendimento clínico e emergencial para animais em situação de vulnerabilidade
- Atendimento veterinário de urgência por meio de convênios SOS

### 4. Vacinação e Vermifugação

- Campanhas de vacinação antirrábica e multivalente
- Distribuição de vermífugos para prevenção de endoparasitas





# Gestão de Convênios para Proteção e Bem-Estar de Animais Domésticos



## 5. Suprimentos e Manutenção

- Aquisição e distribuição de ração, medicamentos e insumos veterinários
- Apoio à manutenção de abrigos e lares temporários

## 6. Equipamentos e Infraestrutura

- Doação de equipamentos e mobiliários para clínicas veterinárias populares
- Suprimentos combinados com estruturação de espaços físicos

## 7. Veículos

- Aquisição de veículos de passeio e utilitários para apoio logístico e transporte de animais

# Programa Estadual de Resgate Animal

- Lançado pela SEMAD em 2023, com foco no combate ao abandono e na promoção do bem-estar de cães e gatos.



## Programa Estadual de Resgate Animal

- **Municípios contemplados:**

Pompéu, Nova Serrana, Passa Tempo, Turmalina, Itamarandiba, Patos de Minas, Limeira do Oeste, Novo Oriente de Minas, São João Evangelista, Guimarães, Lagoa Santa e Dores do Indaiá.

- Apoiar municípios e OSCs na proteção e manejo da fauna doméstica;
- Reduzir o número de animais abandonados nas ruas;
- Prevenir agravos à saúde pública e ambiental (mordeduras, zoonoses, acidentes de trânsito);
- Reduzir o sofrimento de cães e gatos em situação de vulnerabilidade.
- Primeira ação: repasse de recursos para **12 municípios**, por meio de **Edital de Seleção**, para **aquisição de veículos de resgate animal**.
- Veículos adaptados são utilizados para:
- Transporte seguro até unidades de atendimento;
- Deslocamento entre abrigos, clínicas e lares temporários;
- Apoio a ações emergenciais de resgate.
- A medida fortalece a resposta humanitária e logística nos municípios com menor estrutura, integrando a política estadual de proteção à fauna doméstica.



# Programa Estadual de Saúde Básica Animal

## Objetivo:

Ampliar o acesso aos cuidados essenciais em saúde veterinária, com foco na população em situação de vulnerabilidade social, contribuindo para o controle de zoonoses e garantindo o bem-estar de cães e gatos.

## Ações realizadas:

- **Parcerias:** Organizações da sociedade civil, municípios, consórcios públicos e clínicas contratadas
- **Estruturas de Atendimento:** Unidades móveis e fixas de saúde animal

## Serviços Prestados:

- Consultas clínicas
- Diagnósticos básicos
- Vacinação (cinomose, parvovirose, FIV, FELV, entre outros)
- Vermifugação
- Procedimentos ambulatoriais e pequenas cirurgias
- Orientações sobre guarda responsável

## Cobertura e Resultados:

- **Atendimento em 240 municípios**, abrangendo **131 municípios diferentes desde 2021**.
- **43.000 vacinações** realizadas, beneficiando cães e gatos com vacinas contra doenças como cinomose, parvovirose, hepatite infecciosa, entre outras.
- **Crescimento contínuo** no número de atendimentos e procedimentos ao longo dos anos, demonstrando a consolidação do programa como uma ferramenta essencial para a proteção e cuidado com a fauna doméstica em Minas Gerais.



## Programa Estadual de Saúde Básica Animal

### Impacto na Comunidade:

- **Promoção de Saúde Única:** Integração da saúde animal, humana e ambiental, prevenindo riscos sanitários coletivos e protegendo a saúde pública.
- **Educação e Conscientização:** Fortalecimento da consciência coletiva sobre os cuidados com os animais, especialmente em comunidades vulneráveis.
- **Territórios mais saudáveis e inclusivos:** Aproximação do poder público com a sociedade, promovendo um ambiente mais saudável para a população e os animais.



# Cadastro Estadual de Entidades de Proteção Animal e de Protetores Independentes

Instituído em 2021, o Cadastro Estadual da SEMAD é um instrumento estratégico de mapeamento, articulação e reconhecimento formal de pessoas físicas e jurídicas que atuam na proteção de cães e gatos em Minas Gerais.

## A iniciativa tem como objetivo:

Fortalecer as políticas públicas de fauna doméstica

Ampliar a integração entre poder público e sociedade civil

Apoiar ações de manejo, resgate, acolhimento e bem-estar animal

## FUNCIONAMENTO E IMPACTO

✦ Realizado por meio de formulário eletrônico no portal da SEMAD

✦ Permite a formalização da atuação de protetores e OSCs

✦ Base para:

- Chamadas públicas e parcerias
- Planejamento territorial
- Formação continuada
- Atuação colaborativa em rede



# Cadastro Estadual de Entidades de Proteção Animal e de Protetores Independentes

## NÚMEROS ATUALIZADOS (2025)

1.446 protetores independentes cadastrados

270 entidades de proteção animal registradas

- **Utilizado como critério técnico em programas como:**  
Programa Estadual de Esterilização de Animais Domésticos  
Programa Estadual de Saúde Básica Animal  
Projeto Chamada dos Bichos (MPMG)



☞ **Ao reconhecer formalmente essas atuações, o Estado fortalece a responsabilidade compartilhada e institucionaliza a proteção animal como parte integrante das políticas públicas ambientais.**



## Banco de dados/Infraestrutura de dados espaciais - IDE-Sisema

- A Infraestrutura de Dados Espaciais do SISEMA (IDE-SISEMA), disponibiliza **camadas geoespaciais** que apoiam o planejamento, a gestão e a análise de políticas públicas voltadas à fauna doméstica em Minas Gerais.
- As camadas disponíveis no sistema permitem a visualização territorializada de informações sobre cães, gatos, protetores, organizações da sociedade civil e programas estaduais da SEMAD.
- ✓ As camadas georreferenciadas favorecem a construção de diagnósticos locais e regionais, contribuindo para decisões baseadas em evidências e para o fortalecimento da política pública de bem-estar animal em Minas Gerais.

INFRAESTRUTURA  
DE DADOS ESPACIAIS  
IDE - SISEMA

Aviso!



Manuais



Metadados



O que é a IDE-Sisema



O que há de novo?



Perguntas frequentes



Suporte



Web Services

200 km  
100 mi

## CAMADAS DISPONÍVEIS

- > Coleções biológicas (CRIA/IEF)
- > Ocorrência de Espécies da Avifauna (IEF)
- ✓ Fauna doméstica (Semad)
  - ☐ Estimativa de população canina
  - ☐ Estimativa de população felina
  - ☐ Estimativa de população de cães e gatos
  - ☐ Proporção da população de cães e gatos em relação a humanos
  - ☐ Prioridade para políticas públicas de fauna doméstica
  - ☐ Microchips distribuídos para cães e gatos em situação de rua
  - ☒ Número de organizações da sociedade civil de proteção animal por município
  - ☐ Número de protetores de animais independentes por município
  - ☐ Municípios integrantes do programa "Conheça seu Amigo"
  - ☐ Municípios cadastrados no sistema estadual de identificação de animais domésticos
- > Ocorrência de Faveiros (CNCFlora/JBRJ)
- > Ocorrência de Espécies de Flora



The screenshot displays the SEMAD website interface. At the top, a dark navigation bar includes accessibility links (Acessibilidade, 1 Ir para o conteúdo, 2 Ir para o menu, 3 Ir para a busca, 4 Ir para o rodapé, 5 Ir para o fale conosco), the Minas Gerais state logo, and links for Simplifique, Órgãos do Governo, Portal da Transparência, and Login do Cidadão. Below this is a search bar with the placeholder text 'O que você está procurando?' and a search icon. A green navigation bar contains links for Início, Institucional, Transparência, Fiscalização, Gestão Ambiental, Resíduos Sólidos, Saneamento, Editais, and Notícias. The main content area features a 'meioambiente.mg.gov.br' link, a 'Mais Acessados' section with links to 'Secretaria de Estado de Meio Ambiente e Des...', 'Notícias', and 'Busca', and a 'Portais' section with a link to 'Conselhos Estaduais'. A decorative graphic of green leaves is positioned to the right. Below the navigation bar, the SEMAD logo and name are displayed, along with a link to 'Acesse também' and logos for IEF, feam, and Igam. The breadcrumb trail shows 'Gestão Ambiental > Fauna Doméstica'. The main heading is 'Fauna Doméstica'. The text explains that since 2019, after administrative reform, the competence for public policies related to domestic fauna has passed to SEMAD. In 2023, a new administrative reform created the Superintendência de Educação Ambiental e Fauna Doméstica (SEFAU) with its respective Directorate of Domestic Fauna (DFAD), as provided for in article 40 of the aforementioned decree. It then lists the competencies of the DFAD: I - develop support programs for municipalities in actions aimed at identification, population control and promotion of the well-being of dogs and cats; II - establish strategies of support to municipalities in the implementation of actions of prevention and combat to animal abuse and abandonment.

Acessibilidade 1 Ir para o conteúdo 2 Ir para o menu 3 Ir para a busca 4 Ir para o rodapé 5 Ir para o fale conosco A+ A- 🔊

MINAS GERAIS Simplifique Órgãos do Governo Portal da Transparência Login do Cidadão

O que você está procurando? Pesquise...

Início Institucional ▼ Transparência ▼ Fiscalização ▼ Gestão Ambiental ▼ Resíduos Sólidos ▼ Saneamento ▼ Editais ▼ Notícias

meioambiente.mg.gov.br

**Mais Acessados**  
Secretaria de Estado de Meio Ambiente e Des...  
Notícias  
Busca

**Portais**  
Conselhos Estaduais

SEMAD Secretaria de Estado de Meio Ambiente e Desenvolvimento Sustentável

Acesse também

IEF feam Igam

Gestão Ambiental > Fauna Doméstica

## Fauna Doméstica

A partir de 2019, após a reforma administrativa publicada pela Lei Estadual 23.304/2019, a competência da gestão das políticas públicas referentes à fauna doméstica passou à Secretaria de Estado de Meio Ambiente e Desenvolvimento Sustentável - SEMAD. Em 2023, houve nova reforma administrativa por meio da Lei Estadual nº 24.313, de 28/04/2023 e por meio do Decreto 48.706/2023, foi criada a Superintendência de Educação Ambiental e Fauna Doméstica (SEFAU) com sua respectiva Diretoria de Fauna Doméstica (DFAD), prevista no art. 40 do supracitado decreto.

Dentre as competências da DFAD apresentadas no Decreto, estão:

- I - desenvolver programas de suporte aos municípios nas ações voltadas à identificação, ao controle populacional e na promoção do bem-estar de cães e gatos;
- II - estabelecer estratégias de apoio aos municípios na implementação de ações de prevenção e combate aos maus-tratos e abandono de animais

**INFORMAÇÕES SOBRE OS PROGRAMAS E PROJETOS DA SEMAD, ACESSE:** <https://www.meioambiente.mg.gov.br/>



Município	Ano	Atendimentos
Juiz de Fora	2022	121
Além Paraíba	2022	2
Ubá	2022	4
Juiz de Fora	2023	678
Visconde do Rio Branco	2023	7
Além Paraíba	2023	27
Ubá	2023	1
Visconde do Rio Branco	2024	9
Juiz de Fora	2024	544
Além Paraíba	2024	65
Ubá	2024	1
Visconde do Rio Branco	2025	1
Juiz de Fora	2025	128
Além Paraíba	2025	16
Ubá	2025	8
Total		1612

# Ações na Zona da Mata

## Programa Estadual de Esterilização de Animais Domésticos

Desde 2019, foram realizadas na região da Zona da Mata 51.922 castrações.

## Programa Estadual de Saúde Básica Animal

Desde 2022, foram realizados 1.612 atendimentos na Zona da Mata.

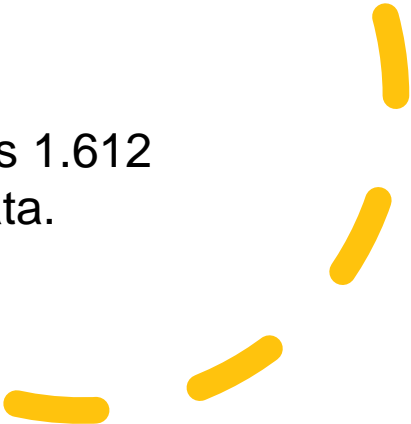

**OBRIGADA PELA PARTICIPAÇÃO!**

**Dúvidas e informações:**

**[fauna.domestica@meioambiente.mg.gov.br](mailto:fauna.domestica@meioambiente.mg.gov.br)**

**[pedro.cunha@meioambiente.mg.gov.br](mailto:pedro.cunha@meioambiente.mg.gov.br)**