



GOVERNO DO ESTADO DE MINAS GERAIS
SECRETARIA DE ESTADO DE MEIO AMBIENTE E DESENVOLVIMENTO SUSTENTÁVEL
SISTEMA ESTADUAL DE MEIO AMBIENTE - SISEMA
Conselho Estadual de Política Ambiental - COPAM
Conselho Estadual de Recursos Hídricos - CERH



1. AUTO DE FISCALIZAÇÃO: Nº **163168** /2018 Folha 1/3

2. AGENDAS: 01 FEAM 02 IEF 03 IGAM Hora: **10:30** Dia: **16** Mês: **Março** Ano: **2018**

3. Motivação: Denúncia Ministério Público Poder Judiciário Operações Especiais do CGFAI SUPRAM COPAM/CRH Rotina

4. Finalidade
 FEAM: Condicionantes Licenciamento AAF Emergência Ambiental Acompanhamento de projeto Outros
 IEF: Fauna Pesca DAIA Reserva Legal DCC APP Danos em áreas protegidas Outros
 IGAM: Outorga Outros

01. Atividade: **Posto revededor, posto de abastecimento** 02. Código: **F-06-01-7** 03. Classe: **3** 04. Porte: **M**
 05. Processo nº: **3505/2001/007/2018** 06. Órgão: **SUPRAM/ROK** 07. Não possui processo

08. Nome do Fiscalizado: **Cooperativa Agrária do Vale do Paracatu Ltda** 09. CPF: **23.153.943/0023-65** 10. CNPJ

11. RG: _____ 12. CNH-UF: _____ 13. RGP Tit. Eleitoral

14. Placa do veículo - UF: _____ 15. RENAVAL: _____ 16. Nº e tipo do documento ambiental

17. Nome Fantasia (Pessoa Jurídica): **COOPERVAP** 18. Inscrição Estadual - UF

19. Endereço do Fiscalizado, Correspondência: Rua, Avenida, Rodovia: **Rua Troncho** 20. Nº. / KM: **51N** 21. Complemento

22. Bairro/Logradouro: **Abrorada** 22. Município: **Paracatu** 24. UF: **MG**

25. CEP: **31861010** 26. Cx Postal: _____ 27. Fone: **(35) 31679-8910** 28. E-mail: **wordanly@coopervap.com.br**

01. Endereço: Rua, Avenida, Rodovia, Fazenda, etc.: **Rodovia BR 040**

02. Nº. / KM: **44,5** 03. Complemento: _____ 04. Bairro/Logradouro/Distrito/Localidade: **Bairro Abrorada**

05. Município: **Paracatu** 06. CEP: **31861010** 07. Fone: **(35) 31679-8913**

08. Referência do local

Geográficas	DATUM	Latitude			Longitude		
	<input type="checkbox"/> SAD 69 <input type="checkbox"/> Córrego Alegre	Grau 17	Minuto 14	Segundo 01"	Grau 46	Minuto 50	Segundo 55"
Planas UTM	FUSO	(6 dígitos)			(7 dígitos)		
	22 23 24	X-			Y=		

10. Crôqui de acesso

-RAM-

Pag.: 4

01. Assinatura do Agente Fiscalizador: *[Signature]* 02. Assinatura do Fiscalizado: **Entregado por AR**

Em vistoria realizada no dia 05/03/2018 no empreendimento Cooperativa Agropecuária do Vale do Paracatu Ltda / Coopervap, para andamento do processo de licenciamento ambiental, na fase de Licença de Operação (LO) PA COPAM 3505/2001/007/2018, acompanhou-nos o Gerente Marcos Tadeu Silva Gama, aonde vimos e/ou fomos informados que:

1. Trata-se de empreendimento que desenvolve a atividade de postos revendedores de combustíveis, que conforme Deliberação Normativa COPAM nº 217/17 se enquadra no código F-06-01-7. E o empreendimento está localizado no entorno das coordenadas geográficas 17°14'01"S/46°50'55."O (datum WGS 1984).

2. Observou-se a operação do empreendimento para a capacidade nominal de 90 m³, e para desenvolver essa atividade, o empreendedor possui Autorização Ambiental de Funcionamento – AAF nº 267286/2017 com vencimento em 17/03/2021.

3. Constatou-se que foram realizadas as obras de instalação de dois tanques com capacidade total de armazenamento de 60 m³ e de uma bomba, que se referem ao objeto da ampliação no empreendimento. Não se identificou a operação desses equipamentos nem impactos negativos referentes à instalação dos mesmos. (Fotos 1 e 2)

4. Verificou-se que o empreendimento possui as seguintes infraestruturas: pista de abastecimento coberta com piso impermeabilizado e canaletas de contenção na projeção da cobertura (Foto 3); área de descarga de combustível com piso impermeabilizado e canaletas de contenção (Foto 4); lavador de veículos (caminhões do laticínio da cooperativa, média de 20 por dia) (Foto 5); área de troca de óleo coberta e com piso impermeabilizado; depósito temporário de resíduos oleosos e produtos oleosos em local fechado em alvenaria, com piso concretado, sem contenção de derramamento e sem caixa de contenção (Foto 6); e uma sala administrativa. Todas as canaletas possuem direcionamento dos efluentes para Caixas Separadoras de Água e Óleo – CSAO (Foto 7) e foi identificado presença de sumps.

5. Observou-se que na área do lavador está instalado sistema de tratamento e reaproveitamento de efluentes gerados no local (Foto 8). Trata-se de sistema de separação de sólidos e líquidos, e conforme informado é realizada a destinação dos resíduos sólidos contaminados para empresa especializada.

6. Constatou-se a existência de antiga área de troca de óleo que é utilizada para depósito temporário de tambores com resíduos de areia contaminada retirada do lavador de veículos (Foto 9).

7. Os depósitos de armazenamento de resíduos contaminados com estão em desconformidade com a DN COPAM 108/2007 e NBR 14605. Ainda verificou-se a existência de contaminação do solo de hidrocarbonetos dispostos nas proximidades da área de troca de óleo (Fotos 10 e 11).

8. Os resíduos sólidos contaminados são destinados a empresas especializadas e os resíduos sólidos domésticos são recolhidos pela prefeitura municipal de Paracatu. Conforme informado pelo gerente os efluentes sanitários são tratados por meio de sistema fossa séptica.

9. A água utilizada no empreendimento é proveniente de poço tubular com hidrômetro e horímetros instalados, localizado nas coordenadas geográficas 17°14'01"S/46°50'55."O (datum WGS 1984) (Foto 12). Foram apresentadas planilhas das medições realizadas no referido poço.

Quanto ao cumprimento das condicionantes da Licença Ambiental Certificado LP + LI N° 036/2017:

- Condicionante 01 e 02 – estão sendo cumpridas, e ficou evidenciado pelo Relatório apresentado e pela vistoria "in loco".
- Condicionante 03, 04 e 05 – Cumprida conforme evidenciado pelo Relatório apresentado e pela vistoria "in loco".

Diante dos fatos expostos foram tomadas as medidas administrativas cabíveis.

8. Relatório Sucinto

9. Assinaturas

01. Servidor (Nome legível)	MASP	Assinatura
Paula Ayda Herculano da Silva	1332576-6	
Orgão <input checked="" type="checkbox"/> SEMAD <input type="checkbox"/> FEAM <input type="checkbox"/> IEF <input type="checkbox"/> IGAM		
02. Servidor (Nome legível)	MASP	Assinatura
Adriano José de Oliveira	1315625-1	
Orgão <input checked="" type="checkbox"/> SEMAD <input type="checkbox"/> FEAM <input type="checkbox"/> IEF <input type="checkbox"/> IGAM		
03. Servidor (Nome legível)	MASP	Assinatura
Gerente Marcantonio Moreira	1380348-1	
Orgão <input checked="" type="checkbox"/> SEMAD <input type="checkbox"/> FEAM <input type="checkbox"/> IEF <input type="checkbox"/> IGAM		
Recibi a 1ª via deste Auto de Fiscalização		
04. Fiscalizado / Representante do Fiscalizado (Nome legível)	Função / Vínculo com o Empreendimento	
Walter da Agropecuária - COOPERVAP	Emp. Prod. Lda	
Assinatura		

ANEXO FOTOGRAFICO



Foto 1: Tanque instalado.



Foto 2: Bomba instalada.

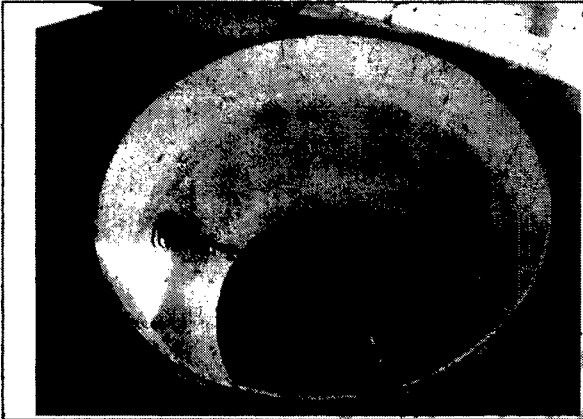

Foto 3: Pista de abastecimento.



Foto 4: Área de descarga de combustível.



Foto 5: Lavador de veículos.



Foto 6: Depósito temporário de resíduos oleosos.

8. Relatório Sucinto

9. Assinaturas

01. Servidor (Nome legível)	<i>Paula Agla Bacenda da Silva</i>	MASP	<i>1332576-6</i>	Assinatura	<i>[Signature]</i>
Orgão	<input checked="" type="checkbox"/> SEMAD <input type="checkbox"/> FEAM <input type="checkbox"/> IEF <input type="checkbox"/> IGAM				
02. Servidor (Nome legível)	<i>Adriano José de Oliveira</i>	MASP	<i>1365625-1</i>	Assinatura	<i>[Signature]</i>
Orgão	<input checked="" type="checkbox"/> SEMAD <input type="checkbox"/> FEAM <input type="checkbox"/> IEF <input type="checkbox"/> IGAM				
03. Servidor (Nome legível)	<i>Sergio Nascimento Moura</i>	MASP	<i>1340348-1</i>	Assinatura	<i>[Signature]</i>
Orgão	<input type="checkbox"/> SEMAD <input type="checkbox"/> FEAM <input type="checkbox"/> IEF <input type="checkbox"/> IGAM				

Recebi a 1ª via deste Auto de Fiscalização

04. Fiscalizado / Representante do Fiscalizado (Nome legível)	<i>Cooperativa Agropecuária (COOP) RVAL</i>	Função / Vínculo com o Empreendimento	<i>Empresário</i>
Assinatura	<i>Emirado per RR</i>		

ANEXO FOTOGRÁFICO



Foto 7: CSAO



Foto 8: Sistema de tratamento simples e reaproveitamento de efluentes do lavador

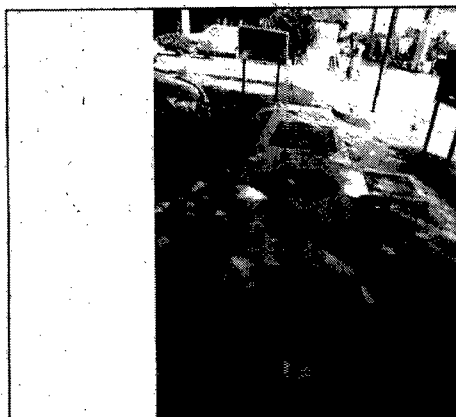

Foto 9: Depósito temporário de tambores.



Foto 10: Contaminação do solo por hidrocarbonetos.



Foto 11: Contaminação do solo por hidrocarbonetos



Foto 12: Poço tubular.

8. Relatório Sucinto

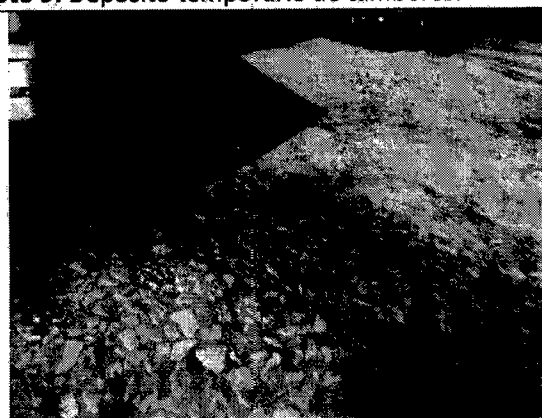
9. Assinaturas

01. Servidor (Nome legível)	MASP	Assinatura
<i>Renata Ayda Lucinda da Silva</i>	<i>1332576-6</i>	<i>[Assinatura]</i>
Órgão <input checked="" type="checkbox"/> SEMAD <input type="checkbox"/> FEAM <input type="checkbox"/> IEF <input type="checkbox"/> IGAM		
02. Servidor (Nome legível)	MASP	Assinatura
<i>Adriano José de Oliveira</i>	<i>1365625-1</i>	<i>[Assinatura]</i>
Órgão <input checked="" type="checkbox"/> SEMAD <input type="checkbox"/> FEAM <input type="checkbox"/> IEF <input type="checkbox"/> IGAM		
03. Servidor (Nome legível)	MASP	Assinatura
<i>Sergio Nazareno Moreira</i>	<i>2380348-1</i>	<i>[Assinatura]</i>
Órgão <input checked="" type="checkbox"/> SEMAD <input type="checkbox"/> FEAM <input type="checkbox"/> IEF <input type="checkbox"/> IGAM		
Recebi a 1ª via deste Auto de Fiscalização		
04. Fiscalizado / Representante do Fiscalizado (Nome legível)	Função / Vínculo com o Empreendimento	
<i>Cooperativa Agrícola de Produção - COOPERVAP</i>	<i>Empreendedor</i>	
Assinatura		
<i>Enviado por AR</i>		