

**Processo Nº 2100.01.0005022/2021-24**

Proprietário: Luiz Antonio Ribeiro Longo

Lote: Lote 21 da quadra A, Loteamento Recando do Selado.

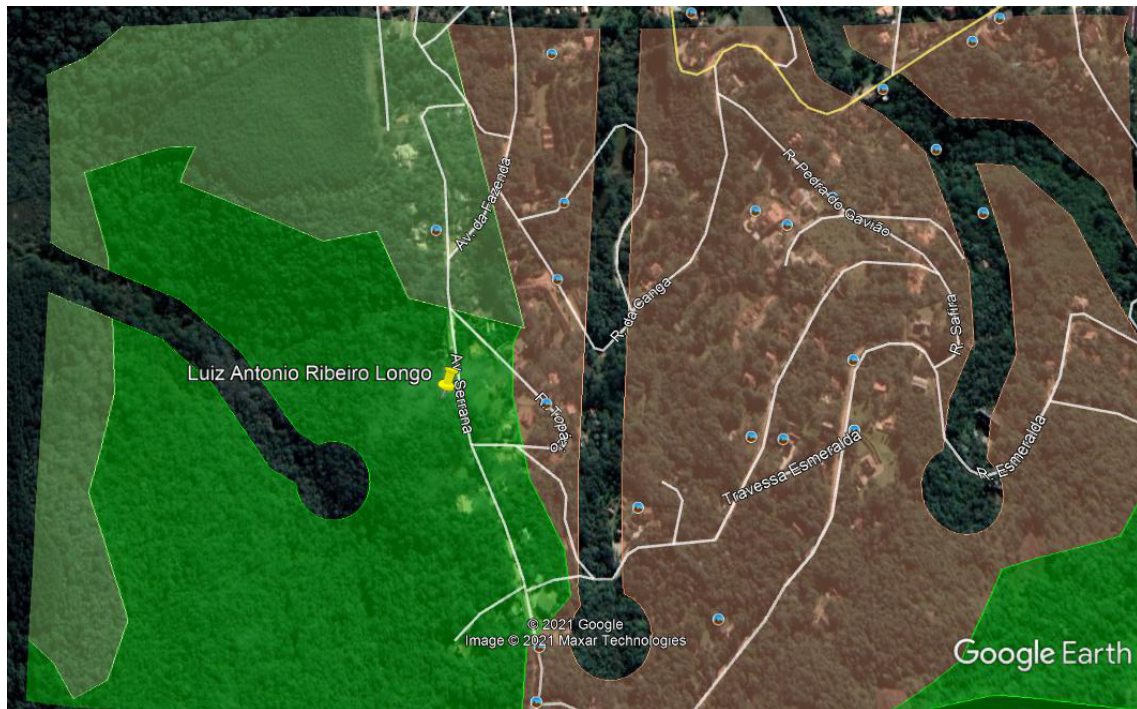

Imagem do Google Earth demonstrando a localização do lote na Zona de Conservação de Vida Silvestre (em verde vivo).

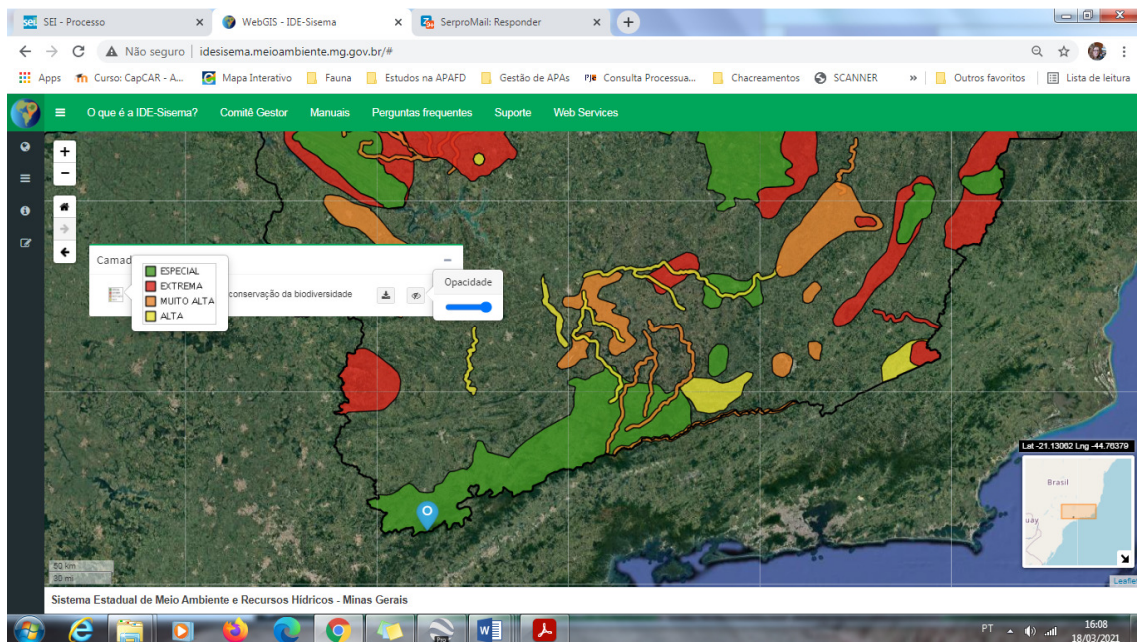

Localização do lote no atributo Áreas Prioritárias para Conservação da Biodiversidade (Biodiversitas) – Classe Especial. O lote aparece como um marcador azul.