

MARINHO CAETANO LEAL

MARINHO CAETANO LEAL

N = 7745150

4  
DN



## 11- BIBLIOGRAFIA

AMARAL, A. Serpentes do Brasil: iconografia colorida. São Paulo: Melhoramentos e Ed. Da Universidade de São Paulo, 1978.

BELTON, W. e DUNNING, F. J. Aves Silvestres do Rio Grande do Sul. Porto Alegre: Fundação Zoobotânica do Rio Grande do Sul, 1986.

BRANDT MEIO AMBIENTE. Levantamentos biológicos realizados na área de Fábrica Nova, município de Mariana - MG, Samitri S.A. - Mineração da Trindade, 1993.

BRAUN O. P. G. Contribuição à Estratigrafia do Grupo Bambuí. In: Sociedade Brasileira de Geologia. Anais do XXII Congresso Brasileiro de Geologia. Belo Horizonte. 155-166p., 1968.

BROWN, L. e AMADON, D. Eagles, hawks and falcons of the world. The Wellfleet Press, Secaucus, 1989.

CAVASSAN, O. et. al. Fitossociologia da vegetação arbórea da Reserva Estadual de Bauru, Estado de São Paulo. Revista Brasil Bot. 7(2): 91-106, 1984.

COSTA, M. T. & BRANCO, J. J. R. Roteiro para a excursão Belo Horizonte - Brasília; contribuição ao XIV Congresso Brasileiro de Geologia - Belo Horizonte. Instituto de Pesquisas Radioativas, 1961.

DEL REY SERVIÇOS DE ENGENHARIA LTDA. Diagnóstico ambiental da faixa marginal do reservatório de Fumas, municípios de Alfenas e Boa Esperança, 1995.

EISEMBERG, J. F. Mammals of the neotropics: the northern neotropics. Chicago: The University of Chicago Press, 1989.



EITEN, G. Classificação da vegetação do Brasil. Brasília: CNPq Coordenação Editorial. 305p. il, 1982.

EMMONS, L. H. e FEER, F. Neotropical rainforest mammals: a field guide. Chicago: The University of Chicago Press, 1990.

FERRI, M. G. Vegetação brasileira. Ed. Itatiaia e Ed. da Universidade de São Paulo, São Paulo e Belo Horizonte, 1980.

FONSECA, G. A. B. et. al. Livro vermelho dos mamíferos brasileiros ameaçados de extinção. Belo Horizonte: Fundação Biodiversitas.

FRISCH, J. D. Aves brasileiras. São Paulo: Dalgas-Ecoltec Ecologia Técnica e comércio Ltda, 1981.

HILTY, S. L. e BROWN, W. L. A guide to the birds of Colombia. Princeton: Princeton University Press, 1986.

JOLY, A. B. Botânica: introdução à taxonomia vegetal. 6 ed. São Paulo: Ed. Nacional, 1983.

LORENZI, H. Árvores brasileiras: manual de identificação e cultivo de plantas arbóreas nativas do Brasil. Nova Odessa, São Paulo: Editora Plantarum, 1992.

MADALOSSO, A. e & VERONESE, V. A. Considerações sobre a estratigrafia das Rochas Carbonatadas do grupo Bambuí na Região de Arcos, Pains e Lagoa da Prata (MG). In: Anais do XXX Congresso Brasileiro de Geologia. Recife. 635-648 p., 1978.

Magalhães, G. M. Características de alguns tipos florísticos de Minas Gerais (Brasil). Boletim da sociedade portuguesa de ciências naturais, 1954.



MELLO-BARRETO, H. L. Regiões fitogeográficas de Minas Gerais. Bol. Geogr. 130: 14-28, 1956.

NAROSKY, T. e YZURIETA, D. Guia para la identificacion de las aves de Argentina y Uruguay. Buenos Aires: Asociación Ornitológica del Plata, 1989.

OLIVEIRA-FILHO, A. T. et al. Composição florística e estrutura comunitária de um remanescente de floresta semidecídua montana em Lavras, MG. Revista Brasil Bot. São Paulo, vol. 7, 1994.

RAPLPH, C. J. et. al. Handbook of field methods for monitoring landbirds. Pacific Southwest Research Station, Albany, 1993.

RALPH, C. J. e SCOTT, J. M. Estimating numbers of terrestrial birds. Cooper Ornithological society, Asilomar, 1980.

RIDGELEY, R. S. e TUDOR, G. The birds of South América. University of Texas Press, Austin, 1989.

RIZZINI, C. T. Nota prévia sobre a divisão fitogeográfica (florístico-sociológica) do Brasil. Revista Brasileira de Geografia, 1963.

RIZZINI, C. T. Preliminares a cerca das formações vegetais e do reflorestamento no Brasil Central. Ministério da Agricultura, Rio de Janeiro, 1962.

RIZZINI, C. T. Tratado de fitogeografia do Brasil. Aspectos sociológicos e florísticos. Volume 2. São Paulo: HUCITEC, EDUSP, 1979.

SCHAUENSEE, R. M. e PHELPS, W. H. Jr. A guide to the birds of Venezuela. Princeton University Press, Princeton, 1978.



SCHAUENSEE, R. M. A guide to the birds of South America. Intercollegiate press, Philadelphia, 1982.

SICK, H. Ornitologia brasileira, uma introdução. Brasília: Editora Universidade de Brasília, 1985.

VIANA, V. M. Restauração e manejo de fragmentos florestais. 2º Congresso Nacional sobre essências nativas. Anais, 1992.

WALKER, E. P. Mammals of the world. Volume I e II. The Lohus Hopkins University Press, Baltimore e London.

ALVARENGA & SOUZA, MG- Bases para a Elaboração do Estudo de Impacto Ambiental (EIA) e do Relatório de Impacto ao Meio Ambiente (RIMA) – Informe Agropecuário, Belo Horizonte: EPAMIG, V. 21- n. 202, p. 12-19 – jan./fev

EMBRAPA. Cerrado- espécies vegetais úteis. Empresa Brasileira de Pesquisa Agropecuária/ Semíramis Pedrosa de Almeida, Caroly Elinore B. Proença, Sueli Matiko Sano & José Felipe Ribeiro – Planaltina –DF, 1998. 464p.

EMBRAPA. Cerrado- ambiente e flora. Empresa Brasileira de Pesquisa Agropecuária/ Sueli Matiko Sano & Semíres Pedrosa de Almeida – Planaltina – DF, 1998. 556p.

EMBRAPA. Atlas do Meio Ambiente do Brasil. Empresa Brasileira de Pesquisa Agropecuária; Fundação Banco do Brasil – ed. Terra Viva. Brasília, 1994. 138p.:il

FILHO, Carlos Victor Mendonça. Braúna, Angico, Jacarandá e outras Leguminosas de Mata Atlântica. Estação Biológica de Caratinga- MG. Editora Lilhera Maciel Ltda. Belo Horizonte, 1996. 100p.



FUNDAÇÃO BIODIVERSITAS. Livro Vermelho das Espécies Ameaçadas de Extinção da Fauna de Minas Gerais/ Ângelo Barbosa Monteiro Machado ...(et al.). – Belo Horizonte: Fundação Biodiversitas, 1998. 608p.:il

FUNDAÇÃO BIODIVERSITAS. Livro Vermelho das Espécies Ameaçadas de Extinção da Flora de Minas Gerais/ Lívia Vanucci Lins ...(et al.). – Belo Horizonte: Fundação Biodiversitas e Fundação Zoo- Botânica , 2000. 157p.l

FUNDAÇÃO BIODIVERSITAS. Livro Vermelho de Mamíferos Brasileiros Ameaçados de Extinção / Gustavo A. B. da Fonseca ...(et al.). – Belo Horizonte: Edição especial para a secretaria do estado da Educação de Minas Gerais, 1997, 490p.l

IBGE. Manual Técnico da Vegetação Brasileira. Fundação Instituto Brasileiro de Geografia e Estatística, Departamento de Recursos Naturais e Estudos Ambientais. Rio de Janeiro. 1991. Manuais Técnicos em Geociências, . 1.

LORENZI, Harri, 1949- Árvores Brasileiras: Manual de Identificação e Cultivo de Plantas arbóreas nativas do Brasil/ Harri Lorenzi. – Nova Odessa, SP: Editora Plantarum, 1992.

LORENZI, Harri, 1949- Manual de Identificação e Controle de Plantas Daninhas: Plantio direto e Convencional/ Harri Lorenzi autor – coordenador/. 4 ed. Nova Odessa, SP: editora Plantarum, 1994.

RIZZINI, Carlos Toledo. Árvores e Madeiras Úteis do Brasil. Manual de Dendrologia Brasileira. 2a ed. São Paulo, Edgar Bluncher Ltda., 1978. 296p.

SICK, Helmut. Ornitologia Brasileira. Coordenação e atualização José Fernando Pacheco. Rio Grande do Sul. Porto Alegre. 1984.



# ANEXOS



**Anexo 01 – Planta Planialtimétrica do Objeto de Estudo**







Processo: 82346/2002/018/201:  
Documento: 267531/2012



Pag.: 226

## Anexo 02 – Planta de Projeção do Pit Final de Lavra do Empreendimento



ÁREA DE PRESERVAÇÃO AMBIENTAL SUGERIDA

Processo: 82344/2002/016/2012  
Documento: 267531/2012



Pag.: 227



PONTO DESCRITO NO ESTUDO ESPELEOLÓGICO

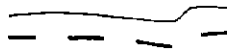

PÉ E CRISTA DE PEDREIRA

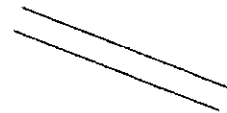

ESTRADA



CERCA DE ARAME



LINHA DIVISÓRIA

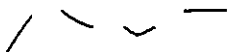

PÉ DE PEDREIRA



PROCESSO DNPM



ESCALA ORIGINAL 1:1000



**Ecosystem**  
Tecnologia Ambiental

Rua Assuino Batista de Melo, 257  
Centro - Arcos/MG CEP 35588-000  
Telefax: (37) 3351-3150  
E-mail: ecosystem@ecosystem.lnd.br

CLIENTE **MINERADORA CARMOCAL LTDA - MINA CARDOSO**

LOCAL **EIA/RIMA  
DNPM 830.374/85**

TÍTULO **PROPOSTA LIMITE DE LAVRA - PIT FINAL**

EMISSÃO

RESP. **KLEBER ALMEIDA JR.**

DES. **CARLA DANIELA CHAGAS**



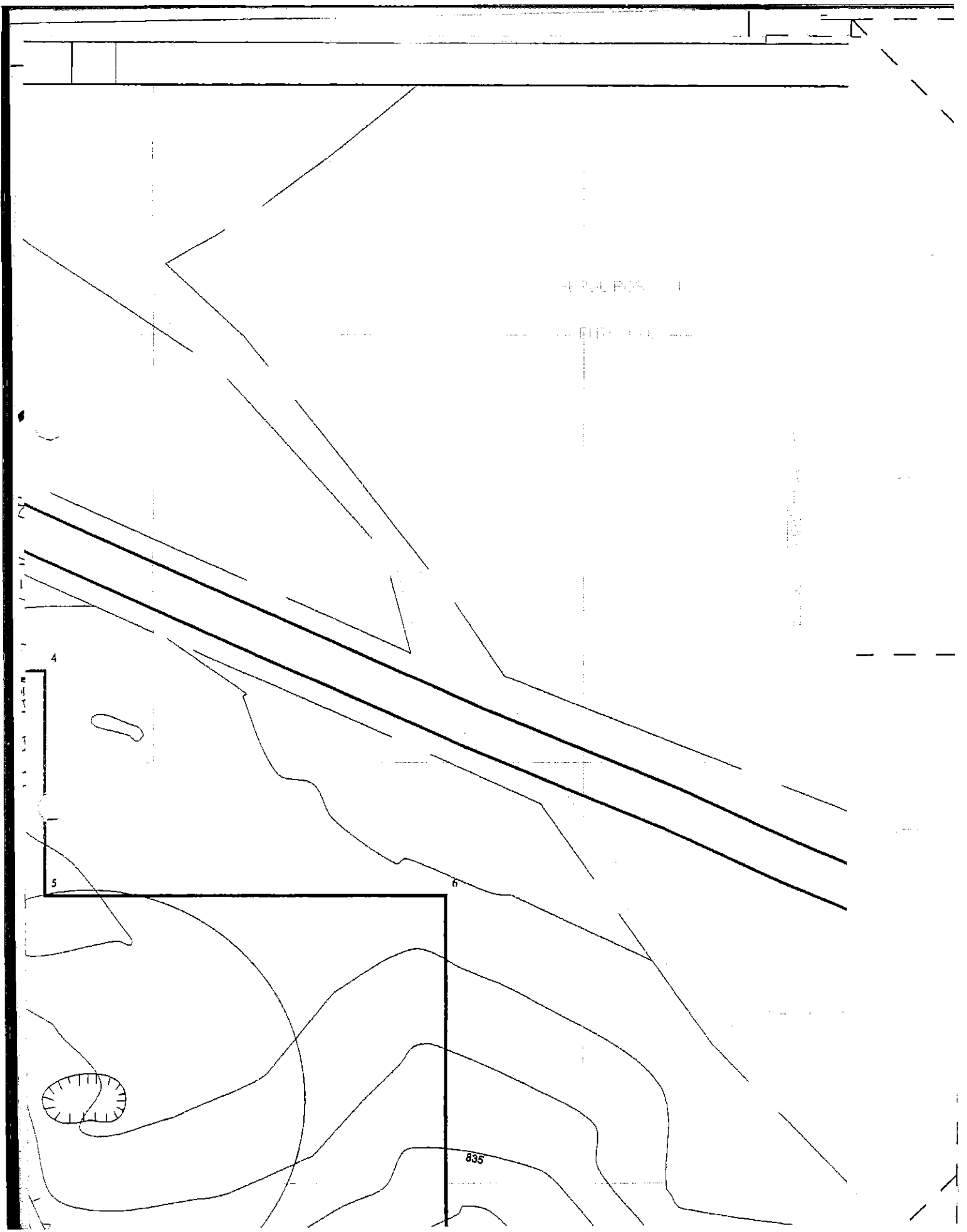

HERCULES I

DIAPYCNUS

4

5

6

835

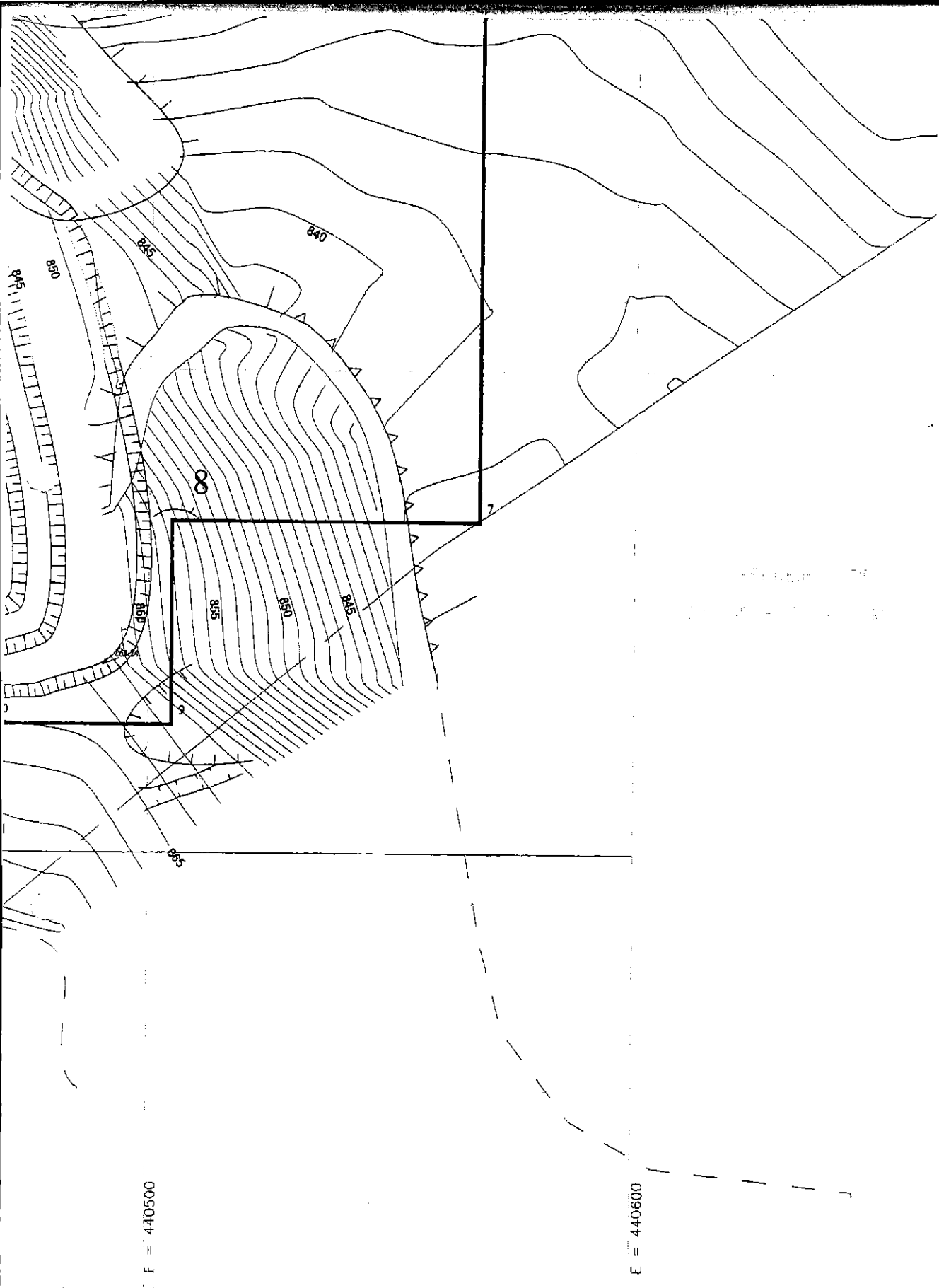

F = 440500

E = 440600

NOTA: LEVANTAMENTO TOPOGRÁFICO EFETUADO PELA GF TOPOGRAFIA LTDA.

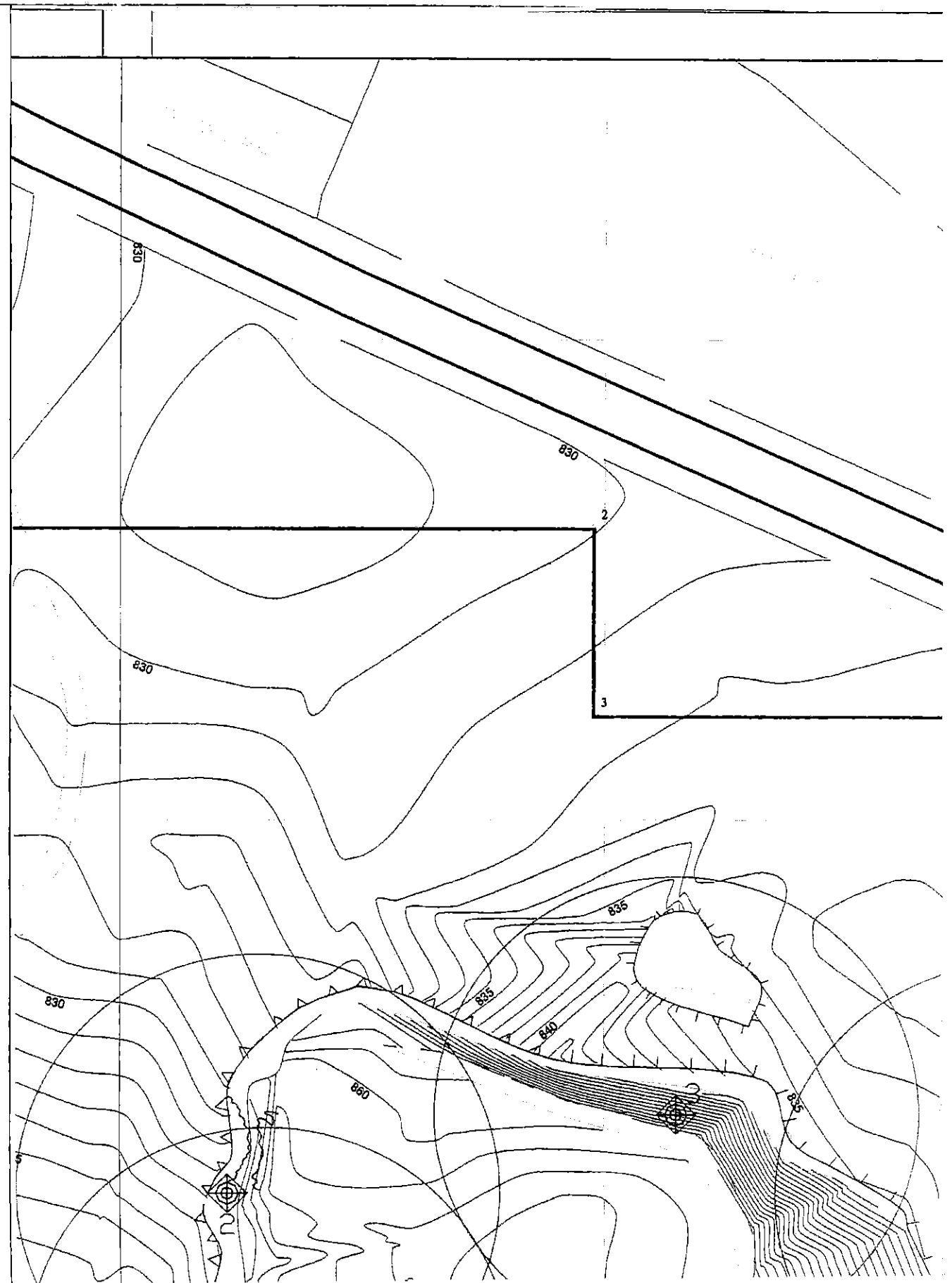

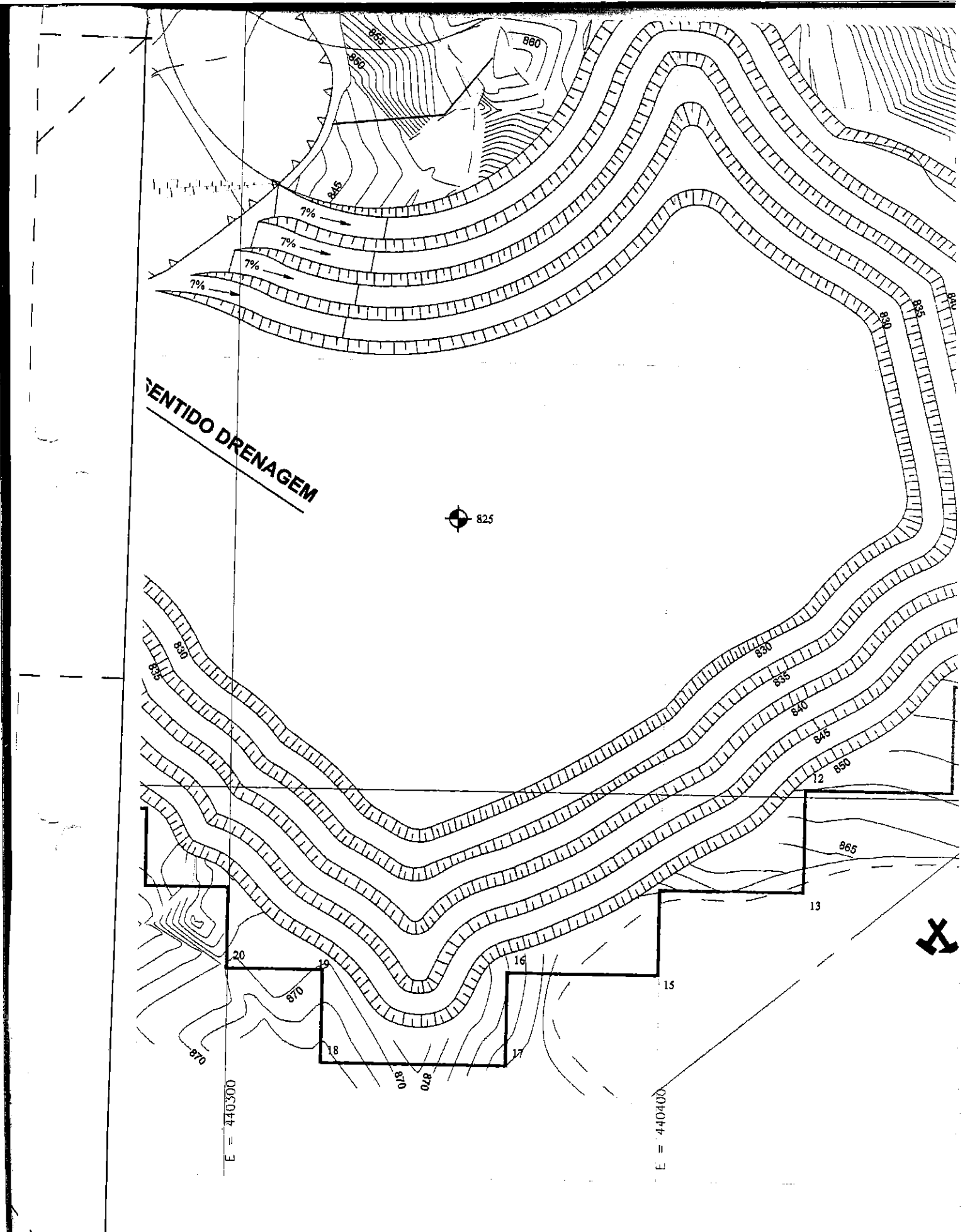

DET. 01

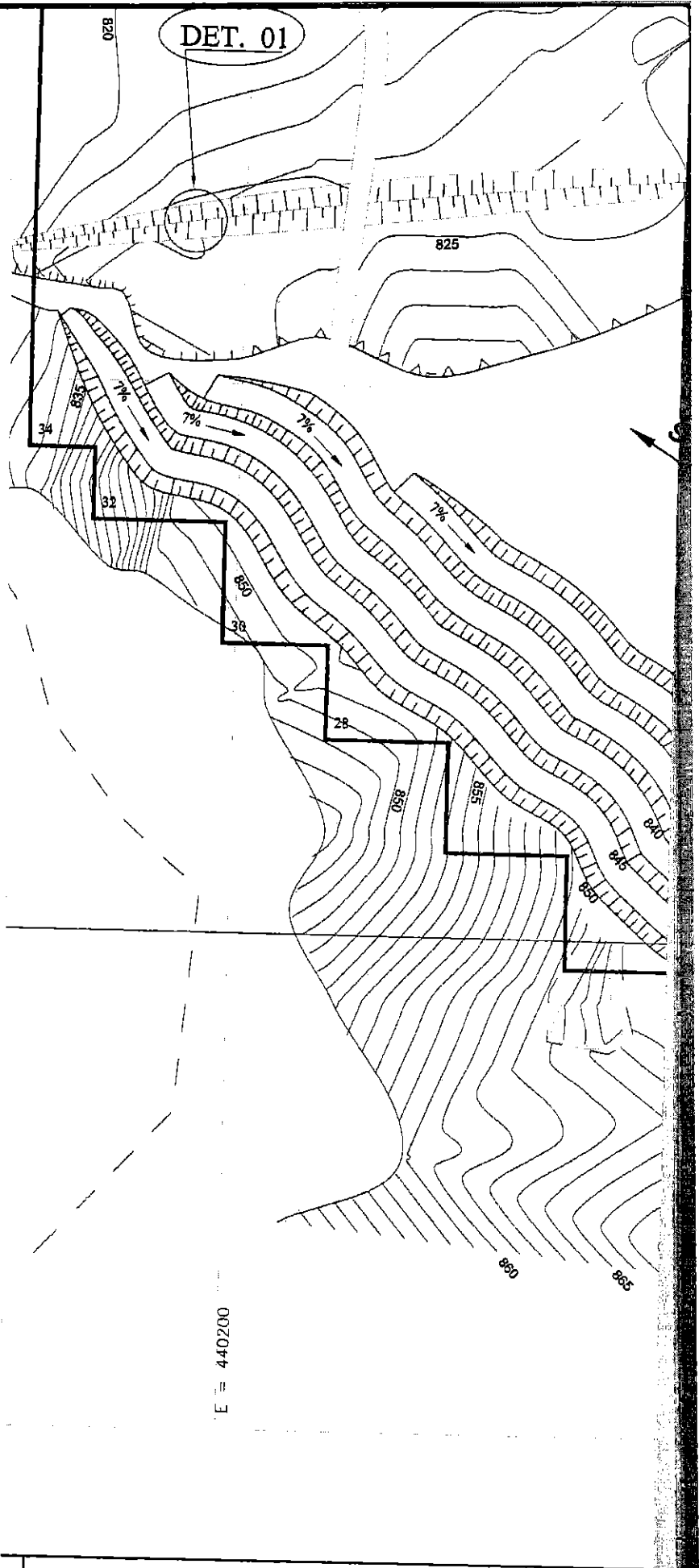

E = 440200



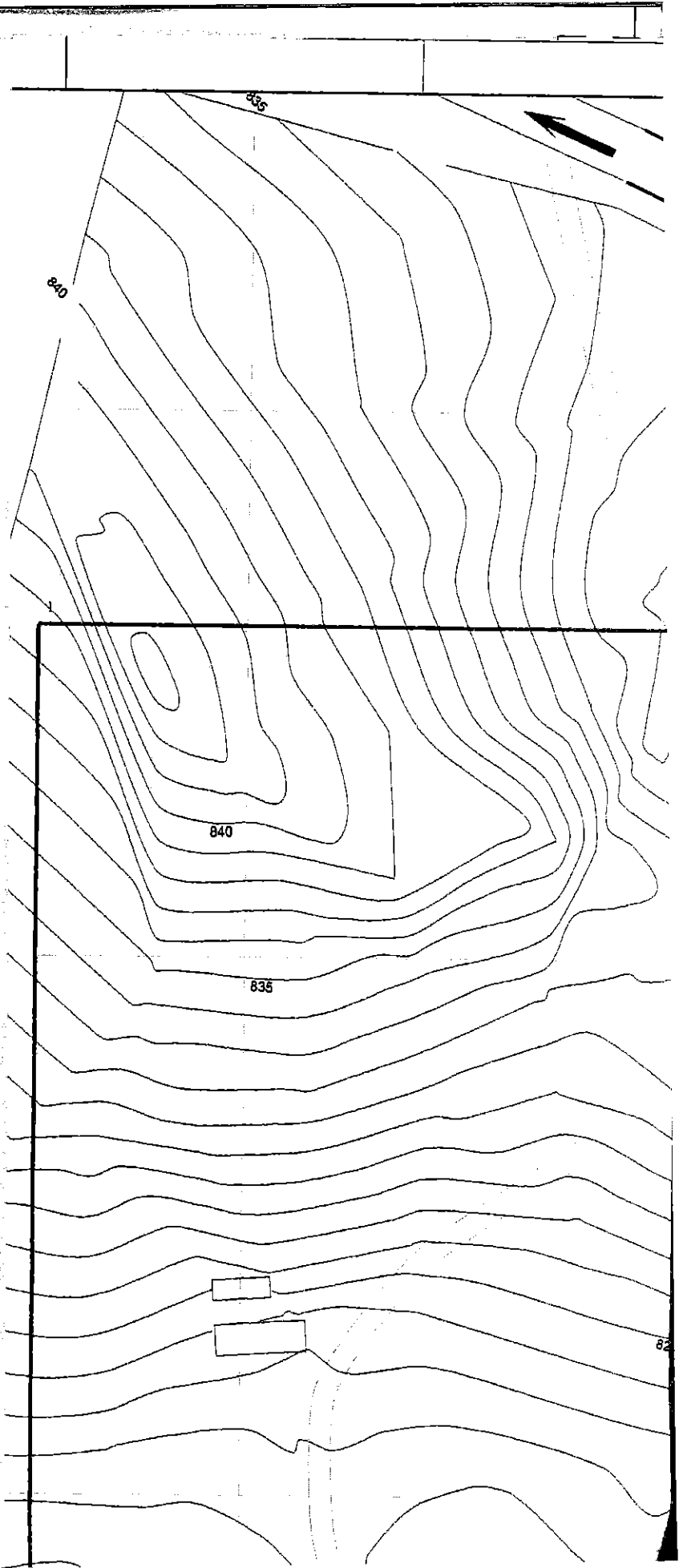

CAETANO LEAL

820

N = 7745300

N = 7745200

E = 440100

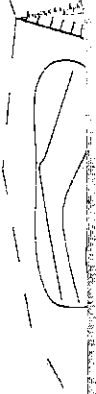
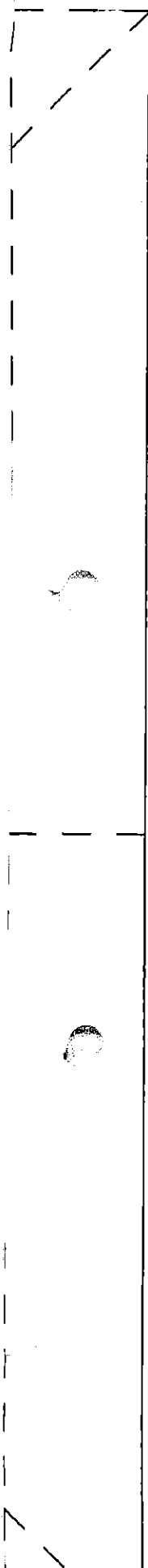

N = 7745400

N = 7745500

N = 7745600

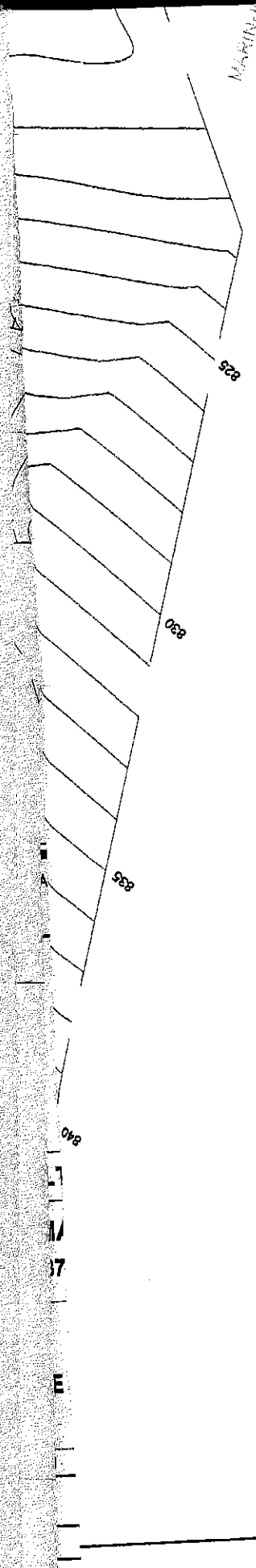

MARKING



**Anexo 03 – Fluxograma do Processo de Beneficiamento de Calcário**



C

D

E

F

G

H

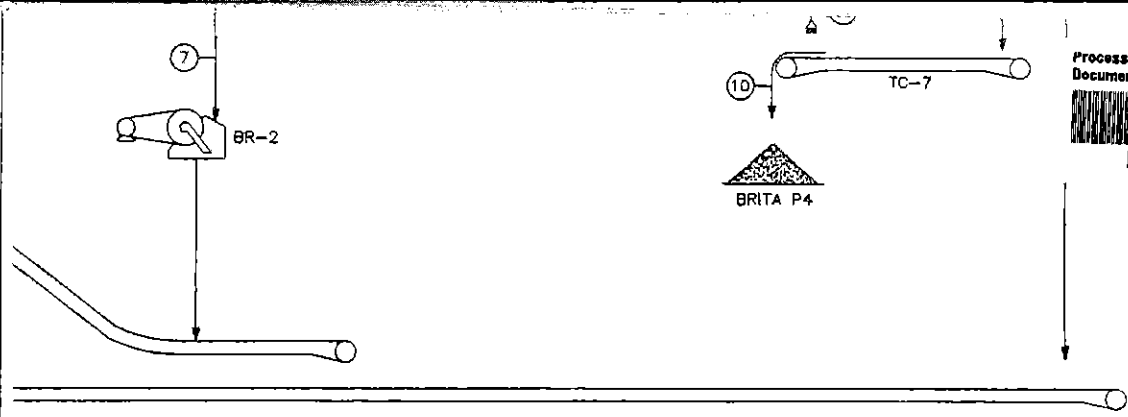

**NOTAS**

- 1 - MG-01 MOEGA DOTADA DE GRELHA FIXA COM ABERTURA DE 07"
- 2 - AL-01 ALIMENTADOR DE ESTEIRAS
- 3 - EX-01 EXTRATOR DE SUCATA METÁLICA
- 4 - BR-01 BRITADOR PRIMARIO MANDIBULAS (FAÇO 80 X 60 - 150 T/H)
- 5 - PV-01 PENEIRA VIBRATÓRIA (3 DECKs 300 T/H)
- 6 - BR-02 BRITADOR SECUNDÁRIO MANDIBULAS (FAÇO 90 X 25 - 60 T/H)
- 7 - PV-02 PENEIRA VIBRATÓRIA (2 DECKs 100 T/H)
- 8 - BA-01 BOMBA D'ÁGUA SUBMERSA (POÇO TUBULAR 5,0 M3/H)
- 9 - BA-02 BOMBA D'ÁGUA CENTRÍFUGA (SISTEMA ASPERSÃO D'ÁGUA 10,0 M3/H)

REV.	DATA	FINALIDADE	DESCRIÇÃO	POR	APROVAÇÃO
------	------	------------	-----------	-----	-----------



Rua Assúlio Batista de Melo, 257  
 Centro - Arcos/MG CEP 35588-000  
 Telefax: (37) 3351-3150  
 E-mail: ecosystem@ecosystem.ind.br

CLIENTE  
**MINERADORA CARMOCAL LTDA**

TÍTULO:  
**EIA/RIMA  
 INSTALAÇÕES DE BRITAGEM  
 FLUXOGRAMA PROCESSO**

EMIÇÃO

RESP.: **KLEBER JOSÉ DE ALMEIDA JR**

DES.: **KLEBER JOSÉ DE ALMEIDA JR**

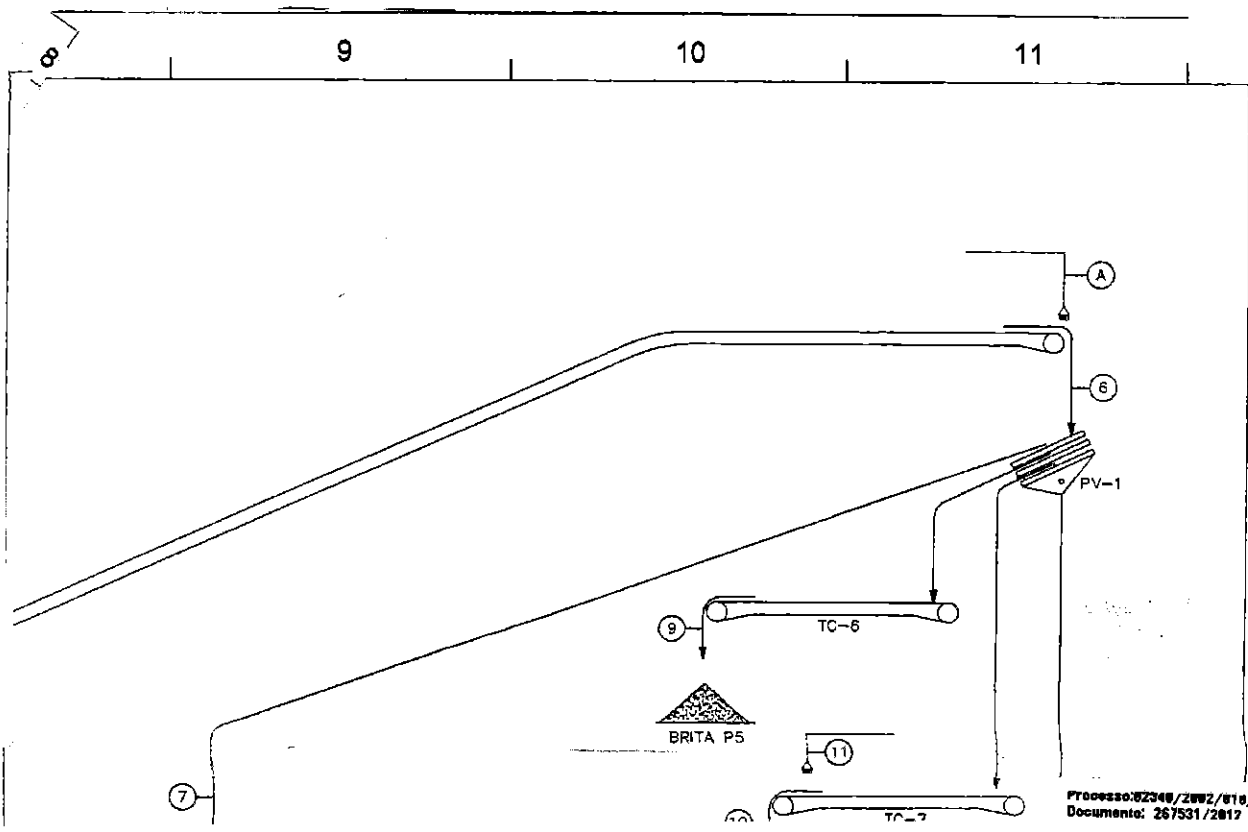

Processo: 82348/ZW2/010/261  
Documento: 267531/2017

5)

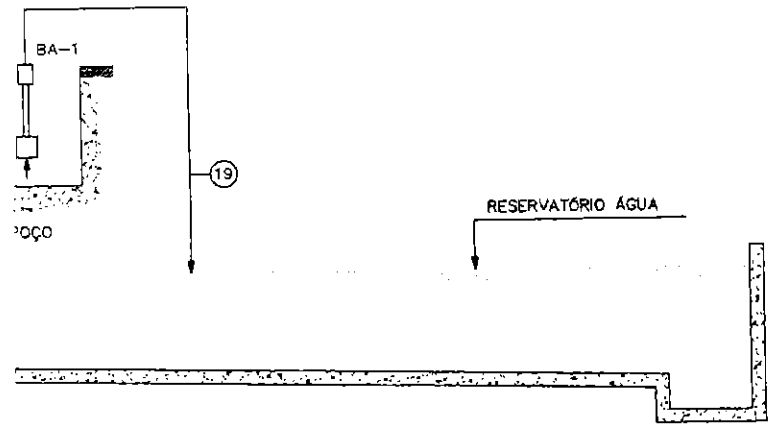
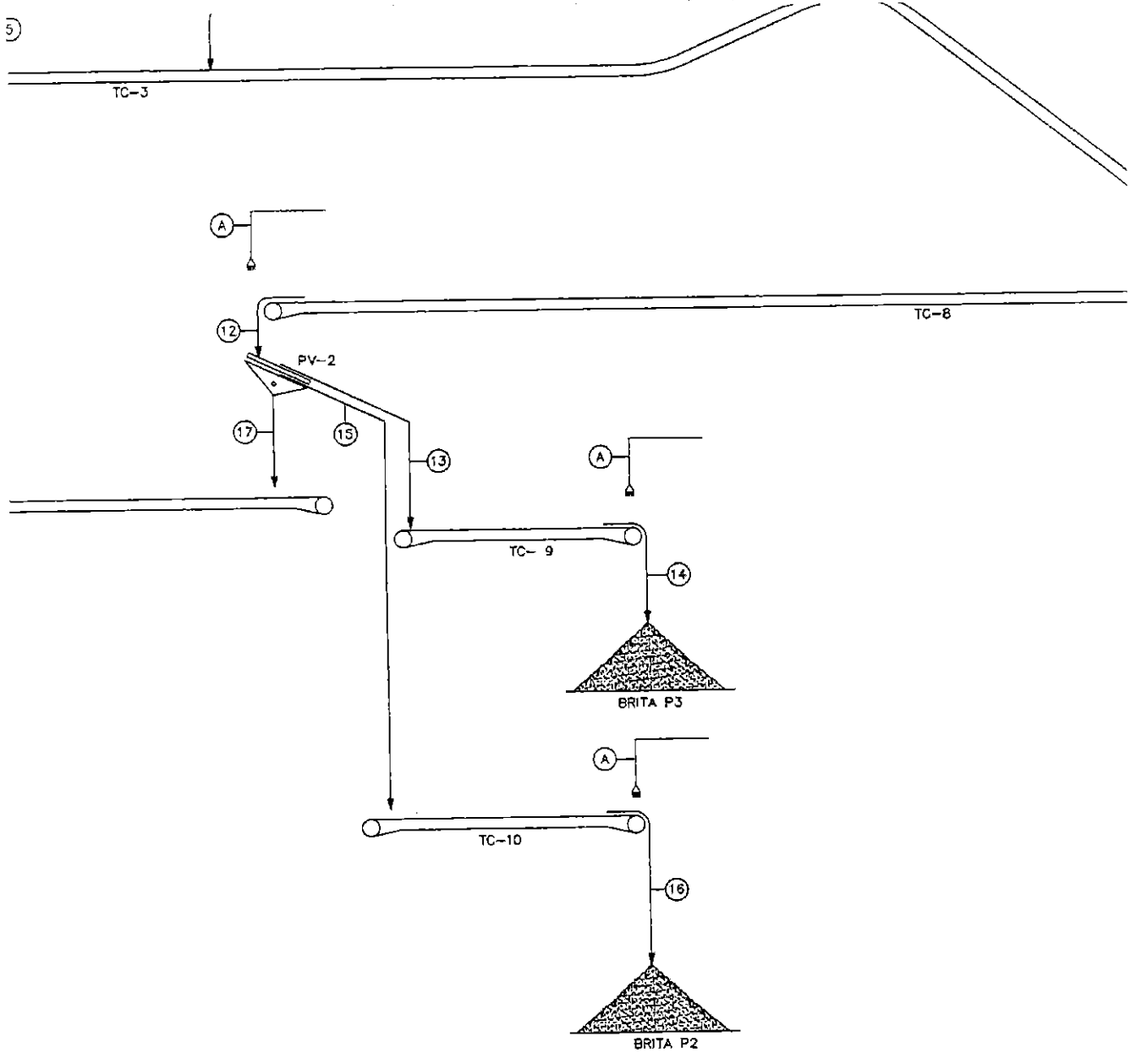





C

D

E

F

G

H

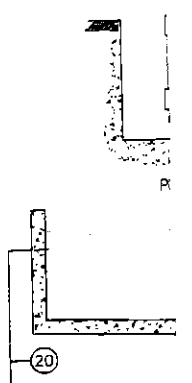
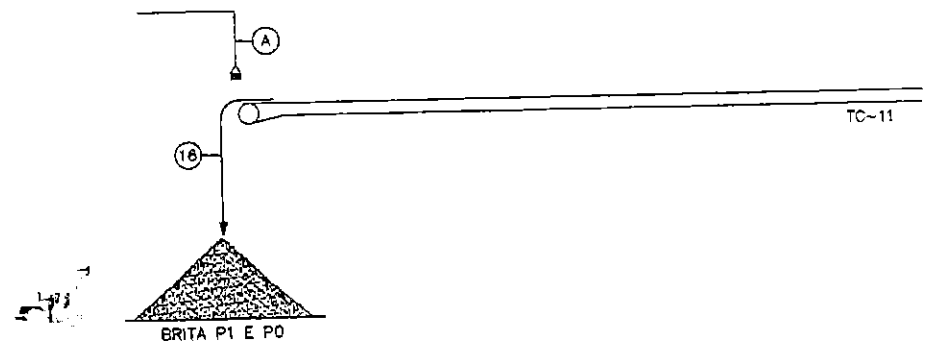
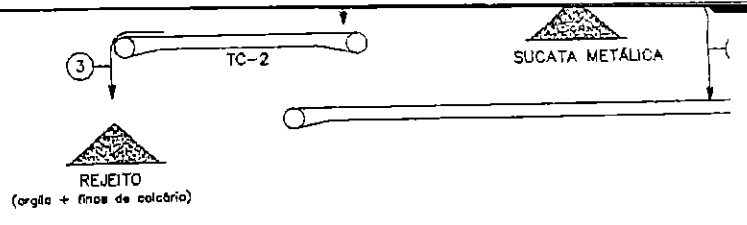

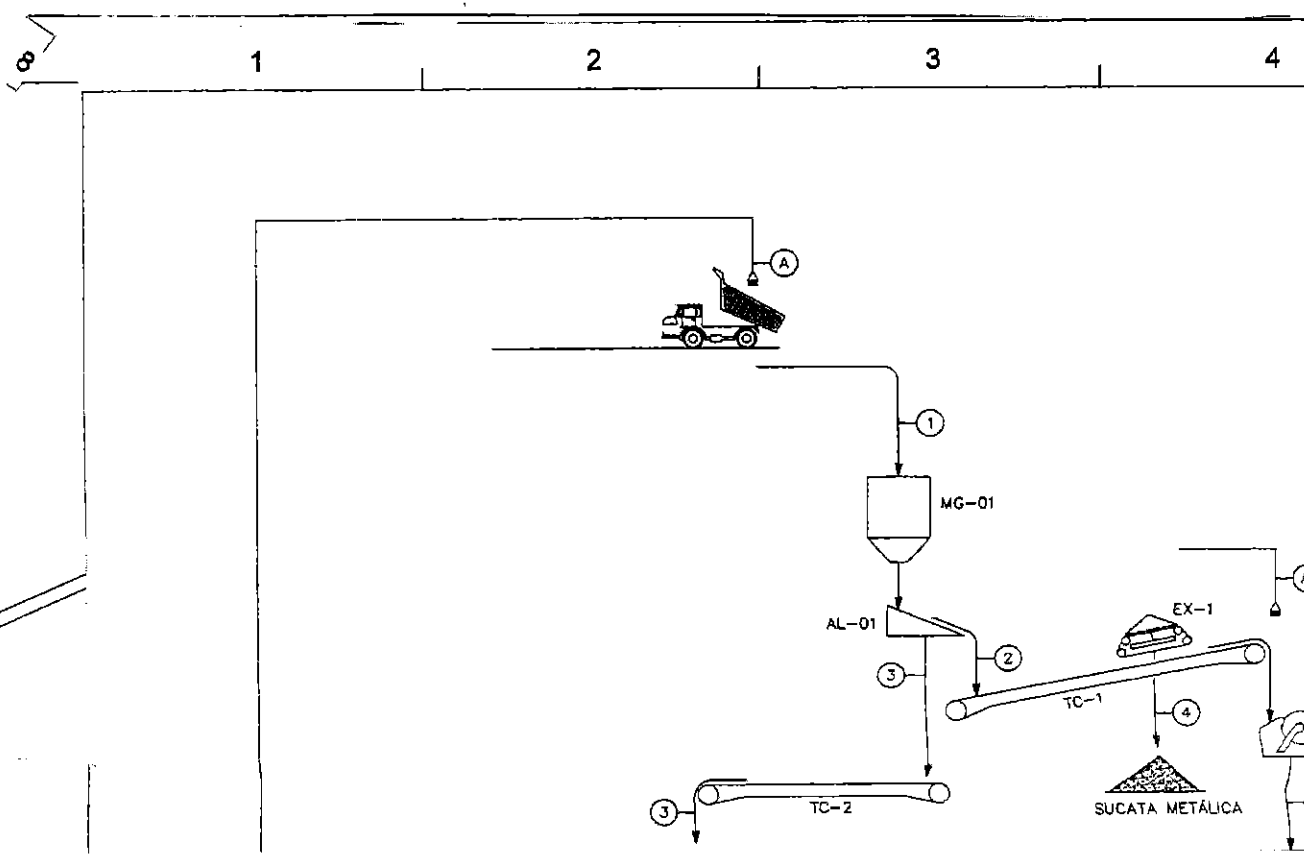



Anexo 04 – ART – Anotação de Responsabilidade Técnica



**CREA-MG**

CONSELHO REGIONAL DE ENGENHARIA E AGRONOMIA DE MINAS GERAIS  
Av. Álvares Cabral, 1600 - Fone 31 3299-8700 - Fax 31 3299-8720 - CEP 30170-001 - Belo Horizonte - Minas Ger.  
Ouvidoria: 0800 28 30 273 - Atendimento: 0800 031 2732

**ANOTAÇÃO DE RESPONSABILIDADE TÉCNICA - ART  
MATRIZ OBRA / SERVIÇO**

**CONTRATADO**

04 Nome do profissional responsável pela Obra ou Serviço <b>KLEBER JOSE DE ALMEIDA JUNIOR</b>		05 Registro no CREA <b>MG-40949/D</b>	07 CPF <b>553.939.426-72</b>
06 Título(s) do Profissional <b>ENGENHEIRO DE MINAS ESPECIALIZACAO: ENGENHEIRO DE SEGURANCA DO TRABALHO</b>			08 Telefone <b>(0037)3351-3150</b>
09 Endereço Residencial do Profissional <b>RUA ASSULINO BATISTA DE MELO, 000257 CENTRO, ARCOS/MG</b>			10 CEP <b>35588-000</b>
11 Nome da Empresa Contratada <b>ECOSYSTEM TECNOLOGIA AMBIENTAL LTDA</b>			
12 Registro no CREA <b>025098</b>	13 CNPJ <b>71.088.876/0001-80</b>	14 Capital Social <b>100.000,00</b>	15 Telefone <b>(0037)3351-3150</b>
Endereço para Correspondência <b>RUA ASSULINO BATISTA DE MELO, 000257 CENTRO, ARCOS/MG</b>			17 CEP <b>35588-000</b>

**CONTRATANTE**

18 Nome do Contratante <b>MINERADORA CARMOCAL LTDA</b>	19 CPF ou CNPJ <b>05.353.326/0001-16</b>
20 Endereço para Correspondência <b>ROD MG 439 KM 10, ZONA RURAL, PAINS/MG</b>	21 CEP <b>35582-000</b>

**DADOS DA OBRA / SERVIÇO**

22 Nome do Proprietário <b>MINERADORA CARMOCAL LTDA</b>	23 CPF ou CNPJ <b>05.353.326/0001-16</b>
24 Endereço da Obra ou Serviço <b>RODOVIA MG 439 KM 10, ZONA RURAL,</b>	
25 Município <b>PAINS/MG</b>	26 CEP <b>35582-000</b>

28 Atividade Técnica									
01 Geral Tipo <b>11 30</b>	02 Geral Tipo	03 Geral Tipo	04 Geral Tipo	05 Geral Tipo	06 Geral Tipo	07 Geral Tipo	08 Geral Tipo	09 Geral Tipo	10 Geral Tipo
Finalidade <b>34115</b>	34 Ent. Classe <b>0436</b>	35 Quantificação <b>0,00</b>	36 Unidade	37 Valor da Obra/Serviço <b>2.000,00</b>	38 Honorários <b>1.000,00</b>	39 Tipo Contrato <b>7</b>			

40 Descrição Complementar  
**COORDENAÇÃO GERAL E DIAGNOSTICO DO MEIO FISICO PARA LICENCIAMENTO AMBIENTAL DA MINA CARDOSO - DNPM 830.374/1985**

**ASSINATURAS**

<b>VINCULAÇÃO LEGAL</b>	41 Responsabilizamo-nos pela veracidade das informações prestadas
A ART é regida pela Lei 6496/77 e, na falta de outro documento, vale para todos os efeitos legais, como contrato entre as partes.	<i>ARLON, 10/04/2012</i>
LEMBRETE - Concluída a obra ou serviço, há a necessidade de solicitar baixa da ART no CREA-MG. Cada ART baixada incorpora-se ao acervo técnico do profissional, do qual pode-se obter certidão mediante requerimento. O acervo técnico é documento de grande valia, principalmente como currículo, para participação de licitações e comprovações junto à previdência para efeito de aposentadoria.	LOCAL E DATA
As informações constantes nesta ART são de exclusiva responsabilidade do profissional.	
	PROFISSIONAL
	CONTRATANTE

**ESTA ART SÓ É VÁLIDA APÓS A COMPROVAÇÃO DO SEU PAGAMENTO.**

42 Data de Pagamento	43 Valor da Taxa de ART <b>40,00</b>	Esta ART foi verificada eletronicamente pelo CREA-MG em 10/04/2012. Documento válido após a comprovação do pagamento. É de responsabilidade do profissional o envio da via do CREA-MG para fins de registro no acervo técnico.
----------------------	---	--

AUTENTICAÇÃO MECÂNICA

VIA DA OBRA/SERVIÇO



CONSELHO REGIONAL DE ENGENHARIA E AGRONOMIA DE MINAS GERAIS  
 Av. Álvares Cabral, 1600 - Fone 31 3299-8700 - Fax 31 3299-8720 - CEP 30170-001 - Belo Horizonte - Minas Gerais  
 Ouvidoria: 0800 28 30 273 - Atendimento: 0800 031 2732

Recibo  
do  
Sacado

Cedente		Agência/Código cedente	Vencimento
CONSELHO REGIONAL DE ENGENHARIA E AGRONOMIA DE MINAS GERAIS - CNPJ 17.254.509/0001-63		3394-4/005780-0	20/04/2012
Sacado		Número do documento	Nosso número
KLEBER JOSE DE ALMEIDA JUNIOR		014099953000	00008314099953000
Moeda	Quantidade	(=) Valor do documento	(-) Dedução
R\$ (Real)		40,00	
Demonstrativo		(+) Outros acréscimos	(e) Valor cobrado
ARTNET. Profissional: KLEBER JOSE DE ALMEIDA JUNIOR			40,00
Tipo: Matriz - Número: 40999530			
ATENÇÃO: Não receber após a data de vencimento.			

Autenticação Mecânica

CAIXA Loterias CAIXA

CAIXA ECONOMICA FEDERAL  
 QUINA: sorteios de segunda-feira a sábado. Ap  
 181-813919739-0

10/ABR/2012 HORA DE 14:47:23  
 TERM 015767

OT. 11.14036-4  
 LOCALIDADE: ARCOS  
 REG. VINCULADA: 1696

COMPROVANTE PAGAMENTO DE  
 BLOQUEIO BANCOS

DATA DE VENCIMENTO: 10/04/2012  
 VALOR DO PAGAMENTO: 40,00

0019456652 9000831405  
 99953000175 2 0000000004000

Disque CAIXA 0800 726 0101

Ouvidoria da CAIXA - 0800 725 7474  
 Reclamações, sugestões e elogios

www.caixa.gov.br  
 181-813919739-0

CAIXA DO CLIENTE

Loterias CAIXA

10/04/2012

ART - Anotação de Responsabilidade T...

Processo: 82348/2012/010/2012  
Documento: 267531/2012

Pag.: 232

**Serviço Público Federal**  
**CONSELHO FEDERAL/CRBIO - CONSELHO REGIONAL DE BIOLOGIA****ANOTAÇÃO DE RESPONSABILIDADE TÉCNICA - ART**1-ART Nº:  
**2012/02231****CONTRATADO**

2. Nome: MARCELLE RODRIGUES TEIXEIRA  
3. Registro no CRBio: 080001/04-D  
4. CPF: 086.150.136-59  
5. E-mail: marcellebiologia@yahoo.com.br  
6. Tel: (37)3351-2121  
7. End.: JARBAS FERREIRA PIRES 69  
8. Compl.:  
9. Bairro: CENTRO  
10. Cidade: ARCOS  
11. UF: MG  
12. CEP: 35588-000

**CONTRATANTE**

13. Nome: MINERADORA CARMOCAL  
14. Registro Profissional:  
15. CPF / CGC / CNPJ: 05.353.326/0001-16  
16. End.: RODOVIA MG 439 KM 10  
17. Compl.:  
18. Bairro: ZONA RURAL  
19. Cidade: PAINS  
20. UF: MG  
21. CEP: 35582-000  
22. E-mail/Site:

**DADOS DA ATIVIDADE PROFISSIONAL**

23. Natureza : 1. Prestação de serviço  
Atividade(s) Realizada(s) : Execução de estudos, projetos de pesquisa e/ou serviços;

24. Identificação : FAUNA E FLORA- DIAGNÓSTICO BIOFÍSICO PARA LICENCIAMENTO AMBIENTAL

25. Município de Realização do Trabalho: PAINS

26. UF: MG

27. Forma de participação: EQUIPE

28. Perfil da equipe: BIÓLOGO, ENG. FLORESTAL, ENG. MINAS, ENG. AMBIENTAL

29. Área do Conhecimento: Botânica; Ecologia; Zoologia;

30. Campo de Atuação: Meio Ambiente

31. Descrição sumária : ELABORAÇÃO DE DIAGNÓSTICO BIÓTICO PARA LICENCIAMENTO AMBIENTAL DA MINA CARDOSO DNMPM 830.374/1985 DE PROPRIEDADE DA MINERADORA CARMOCAL LTDA.

32. Valor: R\$ 2.000,00

33. Total de horas: 30

34. Início: ABR/2012

35. Término: ABR/2012

**36. ASSINATURAS****37. LOGO DO CRBio**

Declaro serem verdadeiras as informações acima

Data: 10/04/12  
Assinatura do Profissional

Data:  
Assinatura e Carimbo do Contratante  
  
KLEBER JOSÉ DE ALMEIDA  
CPF 553.938.426-73  
CREA 40.949/D MG

**38. SOLICITAÇÃO DE BAIXA POR CONCLUSÃO**

Declaramos a conclusão do trabalho anotado na presente ART, razão pela qual solicitamos a devida BAIXA junto aos arquivos desse CRBio.

Data: / /  
Assinatura do Profissional

Data: / /  
Assinatura e Carimbo do Contratante

**39. SOLICITAÇÃO DE BAIXA POR DISTRATO**

Data: / /  
Assinatura do Profissional

Data: / /  
Assinatura e Carimbo do Contratante

CERTIFICAÇÃO DIGITAL DE DOCUMENTOS

**NÚMERO DE CONTROLE: 6694.9182.4411.6815**OBS: A autenticidade deste documento deverá ser verificada no endereço eletrônico [www.crbio04.gov.br](http://www.crbio04.gov.br)

Local de Pagamento <b>PAGÁVEL NA REDE BANCÁRIA ATÉ O VENCIMENTO</b>					Vencimento <b>30.04.2012</b>
Cedente <b>Conselho Regional de Biologia - 4 Região</b>					Agência/Código do Cedente <b>2255/00300500980-1</b>
Data de Emissão <b>10.04.2012</b>	Número do Documento <b>080001</b>	Espécie Doc	Aceite	Data do Processamento <b>10.04.2012</b>	Nosso Número/Código Documento <b>8010027712-6</b>
Uso do Banco	Carteira <b>18</b>	Espécie <b>R\$</b>	Quantidade	Valor	(=) Valor do Documento <b>R\$ 32,00</b>
Instruções - Texto de responsabilidade do cedente <b>120066 TAXA DE ART ELETRÔNICA 32,00</b>					(-) Desconto/Abatimento
					(-) Outras Deduções
					(+) Mora/Multa
					(+) Outros Acréscimos <b>R\$ 0,00</b>
					(=) Valor Cobrado <b>R\$ 32,00</b>

Sacado ART Nº 2012/02231

MARCELLE RODRIGUES TEIXEIRA Registro : 080001/04-D  
R JARBAS FERREIRA PIRES 69 CENTRO  
35588-000 ARCOS MG CX. PT.:

Autenticação Mecânica

Loterias CAIXA

CAIXA ECONÔMICA FEDERAL  
 CAIXA: sorteios de segunda-feira a sábado. Ap  
 101-813319733-1  
 10/ABR/2012 HORA DE 14:45:43  
 101.11.14066-4 TERM 015767  
 LOCALIDADE: ARCOS  
 VINCULADA: 1696  
 COMPROVANTE PAGAMENTO DE  
 BLOQUETO CAIXA  
 DATA DE VENCIMENTO: 30/04/2012  
 VALOR DO PAGAMENTO: 32,00  
 1049001002 27712225500  
 03005009002 0 53190000003200  
 Disque CAIXA - 0800 726 0101  
 Ouvidoria da CAIXA - 0800 725 7474  
 Reclamações, sugestões e elogios  
 www.caixa.gov.br  
 101-813319733-1  
 VIA DO CLIENTE

Loterias CAIXA