

EXMOS SRS. CONSELHEIROS DO CONSELHO DE ADMINISTRAÇÃO DO INSTITUTO  
ESTADUAL DE FLORESTAS - IEF

EXMO SR SUPERVISOR REGIONAL DA UNIDADE REGIONAL DE FLORESTAS E  
BIODIVERSIDADE – URFBIO NOROESTE DO INSTITUTO ESTADUAL DE FLORESTAS - IEF

Ref. Processo IEF/DAIA Nº. 07010000384/20 – SEI Nº. 2100.01.0036860/2020

**MINERAÇÃO VALE DO SÃO DOMINGOS LTDA.**, pessoa jurídica de direito privado, inscrito no CNPJ sob o nº 22.216.155/0001-00, localizado na Fazenda Riacho Fundo, Tapera e Sucupira ABC do Piratinga, zona rural do município de Arinos/ MG, vem, respeitosamente à presença de Vossa Senhoria, por meio de seu Procurador, com fulcro no art. 79 do Decreto Estadual nº 47.749/2019, apresentar **RECURSO ADMINISTRATIVO** em face de decisão de **INDEFERIMENTO** do Processo Administrativo supra com o objetivo de Obtenção da Autorização para Intervenção Ambiental, encaminhada pelo Ofício IEF/URFBIO NOROESTE - NUREG nº. 703/2020, pelas razões de fato e direito que passa a expor:

#### **I – TEMPESTIVIDADE**

De acordo com o Decreto Estadual nº 47.749/2019, cabe recurso envolvendo toda matéria objeto da decisão que venha a deferir ou indeferir o pedido de autorização para intervenção ambiental, que deverá ser interposto no prazo de 30 (trinta dias), contados a partir da data de ciência da decisão impugnada, por meio de requerimento escrito e fundamentado, facultando-se ao recorrente a juntada de documentos que considerar convenientes.

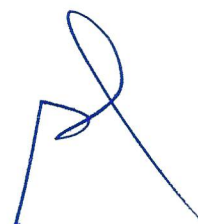

Haja visto que a Comunicação de Indeferimento constante no Ofício IEF/URFBIO NOROESTE - NUREG nº. 703/2020 foi assinada eletronicamente em 16/12/2020, não obstante recebimento posterior pelo recorrente, faz-se tempestivo o presente Recurso.

Os atos Constitutivos do Recorrente, bem como procuração e demais documentos para satisfação na integralidade do art. 81 do Decreto Estadual nº 47.749/2019 encontram-se no **Anexo I**.

## **II – RECOLHIMENTO DA TAXA DE EXPEDIENTE**

Em que pese discordar veementemente da cobrança de taxa de expediente para análise do presente Recurso Administrativo, uma vez que flagrantemente inconstitucional, a Recorrente, apenas e tão somente para que não se alegue o não recebimento do presente Recurso por falta de pagamento da taxa, decidiu efetuar o recolhimento da mesma.

Nesse sentido, segue anexo comprovante de pagamento da guia emitida junto à Secretaria da Fazenda do Estado de Minas Gerais, referentes às Taxas para Análise de Recurso Interposto por Indeferimento de Licença e Desarquivamento de Processo para Retomada de Análise, consoante Anexo II, Tabela A, Itens 7.22.1 e 7.22.1 respectivamente da Lei Estadual nº. 22.796/2017 (**Anexo II**).

## **III –DOS FATOS**

O presente Recurso Administrativo visa questionar a decisão de indeferimento dos requerimentos de *"Supressão da cobertura vegetal nativa com destoca e Corte/Aproveitamento de Árvores Isoladas, vivas em meio rural"*, pleiteados pelo Recorrente no processo em tela de acordo com o Parecer Técnico, considerando o teor da Manifestação Jurídica nº. 210/2020 e Folha de Decisão assinada pelo Sr. Supervisor Regional.

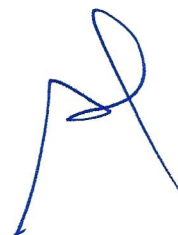

Em resumo, o D. Parecer Técnico, alega o que se segue para embasar o equivocado indeferimento:

*“Através da vistoria in loco constatou-se que a área onde foi requerida para intervenção possui vegetação de Floresta Estacional Decidual (Mata Atlântica).*

*Sendo assim, conforme o Auto de fiscalização IEF/URFBIO Noroeste-NAR Arinos nº. 34/2020 (documento SEI 22098108) e pelo apresentado aos autos do processo verificou-se que o empreendimento não se enquadra nas exigências legais para que seja concedido o pedido de Supressão de cobertura vegetal nativa, com ou sem destoca, para uso alternativo do solo em 5,7351 ha e Corte ou aproveitamento de árvores isoladas nativas vivas em 1,07 ha, pelos argumentos a serem apresentados abaixo.*

*Com esta condição, é necessário fazer análise da Lei nº 11.428/2006 que dispõe sobre a utilização e proteção da vegetação nativa do Bioma Mata Atlântica.”* (grifos nossos)

E seguindo o Parecer com a análise da Lei Federal nº. 11.428/2006, que dispõe sobre a utilização e proteção da vegetação nativa do Bioma Mata Atlântica, *in casu*, pelo respeitável analista, aplicada ao empreendimento, este conclui pelo indeferimento do pleito, haja visto a necessidade de formalização de licenciamento ambiental integrado à intervenção ambiental (EIA/RIMA), não sendo desta forma competência do Instituto Estadual de Florestas a análise da Supressão ora pleiteada, devendo o Procedimento ser formalizado junto a Superintendência Regional de Meio Ambiente – Supram Noroeste.

Segue abaixo conclusão do referido Parecer:

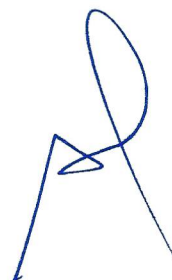

3

*“No caso do Estado de Minas Gerais o licenciamento ambiental compete às Superintendências Regionais de Meio Ambiente da Secretaria de Estado de Meio Ambiente e Desenvolvimento Sustentável – SEMAD nos termos do Decreto Estadual 47.042/2016.*

*Por fim, não compete a este Instituto Estadual de Florestas apreciar o presente pleito, tendo em vista o que determina o artigo 3º, parágrafo único inciso III do Decreto nº 47.892, de 23 de Março de 2020.*

**Diante do conjunto de todas as informações, legislações e argumentos supracitados é possível dizer que o processo não tem amparo legal suficiente para obter deferimento jurídico.”** (grifos nossos)

Considerando os apontamentos expostos no Parecer Único supramencionado, passamos a fazer breve análise da aplicação da Lei Federal nº. 11.428/2006 (Lei da Mata Atlântica) e do Decreto Federal nº. 6.660/2008 (Regulamenta os dispositivos da Lei da Mata Atlântica).

#### IV – DO DIREITO

##### DA IMPOSSIBILIDADE DE APLICAÇÃO DO REGIME JURÍDICO DA LEI DA MATA ATLÂNTICA

A Lei Federal nº. 11.428/2006 que dispõe sobre a utilização e proteção da vegetação nativa do Bioma Mata Atlântica assevera logo em seu artigo 2º, “Das Definições” as formações florestais nativas e ecossistemas associados **delimitados pelo Mapa do IBGE** que se encontram sob a tutela e aplicação do referido diploma legal:

“Art. 2º Para os efeitos desta Lei, **consideram-se integrantes do Bioma Mata Atlântica** as seguintes formações florestais nativas e



ecossistemas associados, com as respectivas delimitações estabelecidas em mapa do Instituto Brasileiro de Geografia e Estatística - IBGE, conforme regulamento: Floresta Ombrófila Densa; Floresta Ombrófila Mista, também denominada de Mata de Araucárias; Floresta Ombrófila Aberta; Floresta Estacional Semidecidual; e Floresta Estacional Decidual, bem como os manguezais, as vegetações de restingas, campos de altitude, brejos interioranos e encaves florestais do Nordeste.” (grifos nossos).

Ou seja, consideram-se integrantes do Bioma Mata Atlântica, e conseqüentemente sob a égide da dita Lei, as formações florestais citadas e delimitadas no Mapa do Instituto Brasileiro de Geografia e Estatística – IBGE.

Nesta mesma esteira, o Decreto Federal nº. 6.660/2008, que regulamenta os dispositivos da Lei no 11.428, de 22 de dezembro de 2006 e dispõe sobre a utilização e proteção da vegetação nativa do Bioma Mata Atlântica, traz de forma cristalina em seu art. 1º “Das Disposições Gerais”, a abrangência da Lei da Mata Atlântica, que colacionamos abaixo:

“Art. 1º O mapa do Instituto Brasileiro de Geografia e Estatística - IBGE, previsto no art. 2º da Lei no 11.428, de 22 de dezembro de 2006, contempla a configuração original das seguintes formações florestais nativas e ecossistemas associados: Floresta Ombrófila Densa; Floresta Ombrófila Mista, também denominada de Mata de Araucárias; Floresta Ombrófila Aberta; Floresta Estacional Semidecidual; Floresta Estacional Decidual; campos de altitude; áreas das formações pioneiras, conhecidas como manguezais, restingas, campos salinos e áreas aluviais; refúgios vegetacionais; áreas de tensão ecológica; brejos interioranos e encaves florestais, representados por disjunções de Floresta Ombrófila Densa, Floresta Ombrófila Aberta, Floresta Estacional Semidecidual e Floresta

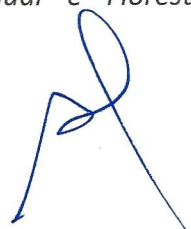

5

*Estacional Decidual; áreas de estepe, savana e savana-estépica; e vegetação nativa das ilhas costeiras e oceânicas.*

§ 1o Somente os remanescentes de vegetação nativa primária e vegetação nativa secundária nos estágios inicial, médio e avançado de regeneração na área de abrangência do mapa definida no caput terão seu uso e conservação regulados por este Decreto, não interferindo em áreas já ocupadas com agricultura, cidades, pastagens e florestas plantadas ou outras áreas desprovidas de vegetação nativa.

§ 2o Aplica-se a todos os tipos de vegetação nativa delimitados no mapa referido no caput o regime jurídico de conservação, proteção, regeneração e utilização estabelecido na Lei nº 11.428, de 2006, e neste Decreto, bem como a legislação ambiental vigente, em especial a Lei no 4.771, de 15 de setembro de 1965.

§ 3o O mapa do IBGE referido no caput e no art. 2º da Lei nº 11.428, de 2006, denominado Mapa da Área de Aplicação da Lei no 11.428, de 2006, será disponibilizado nos sítios eletrônicos do Ministério do Meio Ambiente e do IBGE e de forma impressa.” (grifos nossos)

Ou seja, resta inequívoco que somente poderão incidir a aplicação do Regime Jurídico do Bioma Mata Atlântica as áreas que estiverem localizadas no Mapa do IBGE, independente do Bioma.

Em consulta ao IDESIEMA, temos a seguinte distribuição dos Biomas no Estado de Minas Gerais:

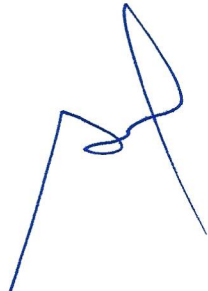

6



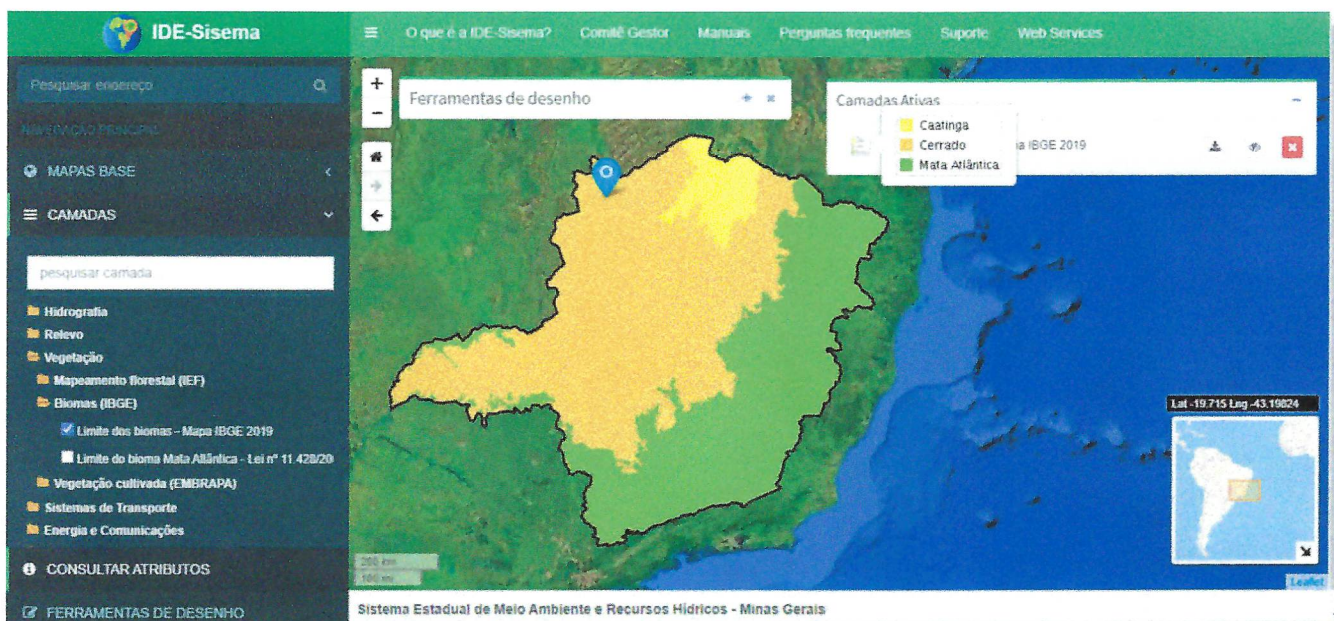

Fig. 01 – Distribuição Espacial dos Biomas no Estado de Minas Gerais  
Indicação da Localização do Empreendimento no Mapa de Biomas

Utilizando da mesma plataforma do Governo do Estado de Minas Gerais, temos a seguinte delimitação do Mapa do IBGE para fins de aplicação do Regime Jurídico do Bioma Mata Atlântica:

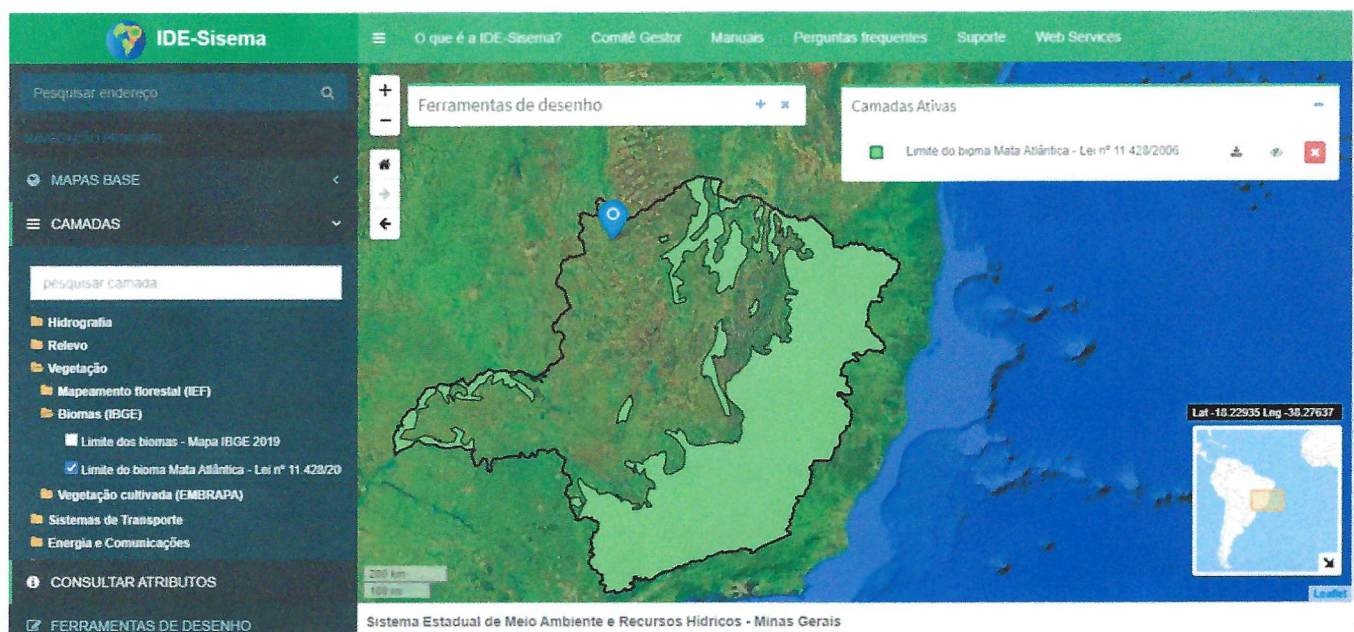

Fig. 02 – Distribuição Espacial da Area de Abrangência para Aplicação da Lei  
da Mata Atlântica no Estado de Minas Gerais  
Indicação da Localização do Empreendimento no Mapa de Biomas

*[Handwritten signature]*

Ou seja, a simples conferência da coordenada do empreendimento verificada em campo pelos analistas ambientais mediante parcela de nº 02 do PUP, com Coordenadas de referência UTM 23L 369.327, 8.280.134 constante no Auto de Fiscalização IEF/URFBIO NOROESTE- NAR Arinos nº.34/2020, seria suficiente para atestar a não incidência do Regime Jurídico do Bioma Mata Atlântica no Requerimento de Intervenção pleiteado.

Cabe destacar que o empreendimento se encontra há 122 (cento e vinte e dois) quilômetros de distância em linha reta do fragmento mais próximo abarcado pela Lei 11.428/2006.

Para que não reste quaisquer dúvidas sobre o equívoco do indeferimento de nosso pleito, segue no **Anexo III** análise do empreendimento, utilizando a ferramenta da própria Secretaria de Estado de Meio Ambiente e Desenvolvimento Sustentável - SEMAD (IDESISEMA), que atesta de forma cabal a necessidade da revisão do Ato de Indeferimento do pleito de Intervenção Ambiental.

## **V – DO PEDIDO**

Diante do acima exposto, a Mineração Vale do São Domingos vem requer:

- seja o presente Recurso Administrativo recebido e encaminhado à análise do mérito;
- Que sejam considerados os fundamentos presentes no Recurso, com a consequente Revisão do Indeferimento do Pleito para Obtenção da Intervenção Ambiental e Desarquivamento dos Autos com a retomada da análise;

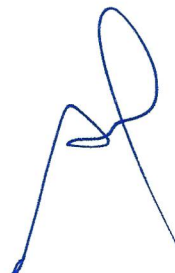



- alternativamente, na remota hipótese de não se entender pelo recebimento do Recurso e retomada da análise do mesmo, que seja realizada Autotutela pelo Estado de Minas Gerais/IEF, produzindo os mesmos efeitos ora requeridos, quais sejam, o cancelamento do indeferimento do pleito de Intervenção Ambiental face a impossibilidade de aplicação do Regime Jurídico do Bioma Mata Atlântica, o desarquivamento dos autos e retomada da análise do pleito;
- Por fim, requer que todas as notificações, intimações e comunicações sejam realizadas no seguinte endereço:

Mineração Vale do São Domingos Ltda.

Beco do Izidoro, nº. 42 – Centro

Diamantina/MG

Cep.: 39.100-000

Endereço Eletrônico: alexandre@espinhaco.eco.br

(38) 3531.3911

Termos em que,

Pede e espera deferimento.

Arinos/MG, 15 de janeiro de 2021.

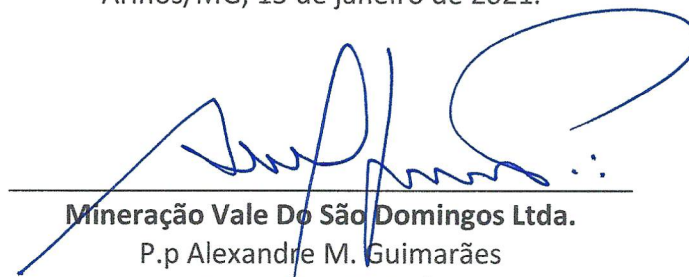

Mineração Vale Do São Domingos Ltda.  
P.p Alexandre M. Guimarães  
CREA MG 249637/D

**ANEXO I**

**ATOS CONSTITUTIVOS  
PROCURAÇÃO  
DOCUMENTAÇÃO DIRETORA DA EMPRESA  
DOCUMENTAÇÃO PROCURADOR**



**REPÚBLICA FEDERATIVA DO BRASIL**

**CADASTRO NACIONAL DA PESSOA JURÍDICA**

NÚMERO DE INSCRIÇÃO <b>22.216.155/0001-00</b> MATRIZ	<b>COMPROVANTE DE INSCRIÇÃO E DE SITUAÇÃO CADASTRAL</b>	DATA DE ABERTURA <b>09/04/2015</b>
NOME EMPRESARIAL <b>MINERACAO VALE DO SAO DOMINGOS LTDA</b>		
TÍTULO DO ESTABELECIMENTO (NOME DE FANTASIA) *****		PORTE <b>ME</b>
CÓDIGO E DESCRIÇÃO DA ATIVIDADE ECONÔMICA PRINCIPAL <b>08.10-0-02 - Extração de granito e beneficiamento associado</b>		
CÓDIGO E DESCRIÇÃO DAS ATIVIDADES ECONÔMICAS SECUNDÁRIAS <b>46.79-6-02 - Comércio atacadista de mármore e granitos</b>		
CÓDIGO E DESCRIÇÃO DA NATUREZA JURÍDICA <b>206-2 - Sociedade Empresária Limitada</b>		
LOGRADOURO <b>FAZ RIACHO FUNDO TAPERA E SUCUPIRA ABC DO PIRATINGA</b>	NÚMERO <b>S/N</b>	COMPLEMENTO *****
CEP <b>38.680-000</b>	BAIRRO/DISTRITO <b>ZONA RURAL</b>	MUNICÍPIO <b>ARINOS</b>
UF <b>MG</b>	ENDEREÇO ELETRÔNICO <b>CONTABIL@GRUPOGRANVALE.COM.BR</b>	
TELEFONE <b>(33) 3271-2919</b>		
ENTE FEDERATIVO RESPONSÁVEL (EFR) *****		
SITUAÇÃO CADASTRAL <b>ATIVA</b>	DATA DA SITUAÇÃO CADASTRAL <b>09/04/2015</b>	
MOTIVO DE SITUAÇÃO CADASTRAL		
SITUAÇÃO ESPECIAL *****	DATA DA SITUAÇÃO ESPECIAL *****	

Aprovado pela Instrução Normativa RFB nº 1.863, de 27 de dezembro de 2018.

Emitido no dia **15/01/2021** às **13:45:21** (data e hora de Brasília).

Página: **1/1**

Consulta Quadro de Sócios e Administradores - QSA

CNPJ:	22.216.155/0001-00
NOME EMPRESARIAL:	MINERACAO VALE DO SAO DOMINGOS LTDA
CAPITAL SOCIAL:	R\$100.000,00 (Cem mil reais)

O Quadro de Sócios e Administradores(QSA) constante da base de dados do Cadastro Nacional da Pessoa Jurídica (CNPJ) é o seguinte:

Nome/Nome Empresarial:	LILIAN MACHADO ULIANA
Qualificação:	49-Sócio-Administrador

Para informações relativas à participação no QSA, acessar o e-CAC com certificado digital ou comparecer a uma unidade da RFB.

Emitido no dia 15/01/2021 às 13:46 (data e hora de Brasília).



**Consulta Pública ao Cadastro do Estado de Minas Gerais****Dados Principais**

CNPJ: 22.216.155/0001-00  
Inscrição Estadual: 002539208.00-73  
UF: MG  
Nome Empresarial: MINERACAO VALE DO SAO DOMINGOS LTDA

**Informações Complementares**

CNAE-F Principal: 0810-0/02 - Extração de granito e beneficiamento associado  
CNAE-F Secundária: 4679-6/02 - Comércio atacadista de mármore e granitos  
Data da Inscrição Estadual: 09/04/2015  
Situação Cadastral: Habilitado - Ativo  
Data Situação Cadastral: 09/04/2015  
Regime de Recolhimento: SIMPLES NACIONAL  
Observações:  
unidade auxiliar da CNAE:

**Dados de Endereço:**

CEP: 38680000  
UF: MG Município: ARINOS  
Distrito/Povoado:  
Bairro: ZONA RURAL  
Logradouro: FAZENDA RIACHO FUNDO TAPERA E SUCUPIRA ABC DO PIRATINGA  
Número: S/N  
Complemento:  
Telefone: 3332411373

**DESISTIR**

 <p>Ministério da Economia Secretaria de Governo Digital Departamento Nacional de Registro Empresarial e Integração Secretaria de Estado de Fazenda de Minas Gerais</p>			Nº DO PROTOCOLO (Uso da Junta Comercial)		
NIRE (da sede ou filial, quando a sede for em outra UF)  <b>31211731001</b>	Código da Natureza Jurídica  <b>2062</b>	Nº de Matrícula do Agente Auxiliar do Comércio			

**1 - REQUERIMENTO**

**ILMO(A). SR.(A) PRESIDENTE DA Junta Comercial do Estado de Minas Gerais**

Nome: MINERACAO VALE DO SAO DOMINGOS LTDA  
(da Empresa ou do Agente Auxiliar do Comércio)

requer a V.Sª o deferimento do seguinte ato:

Nº DE VIAS	CÓDIGO DO ATO	CÓDIGO DO EVENTO	QTDE	DESCRIÇÃO DO ATO / EVENTO
1	002			ALTERACAO
		2005	1	SAIDA DE SOCIO/ADMINISTRADOR

Nº FCN/REMP



MGN2097386188

ARINOS  
Local

1 Julho 2020  
Data

Representante Legal da Empresa / Agente Auxiliar do Comércio:

Nome: \_\_\_\_\_

Assinatura: \_\_\_\_\_

Telefone de Contato: \_\_\_\_\_

**2 - USO DA JUNTA COMERCIAL**

☐ DECISÃO SINGULAR
☐ DECISÃO COLEGIADA

Nome(s) Empresarial(ais) igual(ais) ou semelhante(s):

☐ SIM  
\_\_\_\_\_  
\_\_\_\_\_  
\_\_\_\_\_  
\_\_\_\_\_  
\_\_\_\_\_

☐ SIM  
\_\_\_\_\_  
\_\_\_\_\_  
\_\_\_\_\_  
\_\_\_\_\_  
\_\_\_\_\_

☐ NÃO    \_\_\_\_/\_\_\_\_/\_\_\_\_  
Data                      Responsável

☐ NÃO    \_\_\_\_/\_\_\_\_/\_\_\_\_  
Data                      Responsável

Processo em Ordem  
À decisão

\_\_\_\_/\_\_\_\_/\_\_\_\_  
Data

\_\_\_\_\_  
Responsável

**DECISÃO SINGULAR**

<input type="checkbox"/> Processo em exigência. (Vide despacho em folha anexa) <input type="checkbox"/> Processo deferido. Publique-se e archive-se. <input type="checkbox"/> Processo indeferido. Publique-se.	2ª Exigência	3ª Exigência	4ª Exigência	5ª Exigência
	<input type="checkbox"/>	<input type="checkbox"/>	<input type="checkbox"/>	<input type="checkbox"/>

\_\_\_\_/\_\_\_\_/\_\_\_\_  
Data

\_\_\_\_\_  
Responsável

**DECISÃO COLEGIADA**

<input type="checkbox"/> Processo em exigência. (Vide despacho em folha anexa) <input type="checkbox"/> Processo deferido. Publique-se e archive-se. <input type="checkbox"/> Processo indeferido. Publique-se.	2ª Exigência	3ª Exigência	4ª Exigência	5ª Exigência
	<input type="checkbox"/>	<input type="checkbox"/>	<input type="checkbox"/>	<input type="checkbox"/>

\_\_\_\_/\_\_\_\_/\_\_\_\_  
Data

\_\_\_\_\_  
Vogal

\_\_\_\_\_  
Vogal

\_\_\_\_\_  
Vogal

Presidente da \_\_\_\_\_ Turma

**OBSERVAÇÕES**

Junta Comercial do Estado de Minas Gerais

Certifico registro sob o nº 7899485 em 01/07/2020 da Empresa MINERACAO VALE DO SAO DOMINGOS LTDA, Nire 31211731001 e protocolo 203837762 - 01/07/2020. Autenticação: 85765ACD73AF722EE281406AB70B2C352FE1C89. Marinely de Paula Bomfim - Secretária-Geral. Para validar este documento, acesse <http://www.jucemg.mg.gov.br> e informe nº do protocolo 20/383.776-2 e o código de segurança 7yn2 Esta cópia foi autenticada digitalmente e assinada em 01/07/2020 por Marinely de Paula Bomfim – Secretária-Geral.

  
 MARINELY DE PAULA BOMFIM  
 SECRETÁRIA-GERAL



# JUNTA COMERCIAL DO ESTADO DE MINAS GERAIS

Registro Digital

## Capa de Processo

Identificação do Processo		
Número do Protocolo	Número do Processo Módulo Integrador	Data
20/383.776-2	MGN2097386188	01/07/2020

Identificação do(s) Assinante(s)	
CPF	Nome
124.282.297-61	LILIAN MACHADO ULIANA
419.178.206-15	RUBEN DE SOUZA PAVUNA

Junta Comercial do Estado de Minas Gerais



**PRIMEIRA ALTERAÇÃO CONTRATUAL**  
**MINERAÇÃO VALE DO SÃO DOMINGOS LTDA**

*Página - 01/02*

**RUBEN DE SOUZA PAVUNA**, brasileiro, empresário, casado sob o regime de comunhão parcial de bens, nascido no dia 06 de agosto de 1961, filho de Elio de Oliveira Pavuna e Maria de Lourdes Pavuna, portador da cédula de identidade nº 2221103 e CPF sob nº 419.178.206-15, residente na Rua Thaurion Pimentel, nº 238, Centro em Barra de São Francisco – ES, CEP: 29.800-000, **LILIAN MACHADO ULIANA**, brasileira, solteira, empresaria, nascida no dia 30 de dezembro de 1988 em Mantena – MG, filha de Pedro Uliana e Maria Rita Machado Uliana, portadora da cédula de identidade nº 2223830 SSP/ES e CPF nº 124.282.297-61, residente à Rua Itaperuna, S/N, Zona Rural, Boa Vista – Nova Venécia – ES, CEP: 29.830-000, respectivamente sócios componentes da sociedade denominada **“MINERAÇÃO VALE DO SÃO DOMINGOS LTDA”** devidamente inscrita junto ao Cadastro Nacional da Pessoa Jurídica sob o nº 22.216.155/0001-00, resolvem em comum acordo, por este instrumento, alterar seu Contrato Primitivo, registrado na Junta Comercial do Estado de Minas Gerais sob o nº 31211731001 em 23 de junho de 2020 e o fazem mediante as cláusulas e condições seguintes:

**CLÁUSULA PRIMEIRA:** A empresa continua com o nome empresarial de **“MINERAÇÃO VALE DO SÃO DOMINGOS LTDA”**, com sua sede na Fazenda Riacho Fundo Tapera e Sucupira ABC do Piratinga, Zona Rural, S/N município de Arinos – MG, CEP: 38680-000

**CLÁUSULA SEGUNDA:** A atividade da empresa é relacionada com Extração de granito e beneficiamento associado, Comercio atacadista de mármore e granitos.

CNAE: 0810-0/02 - Extração de granito e beneficiamento associado

CNAE: 4679-6/02 - Comercio atacadista de mármore e granitos.

**CLÁUSULA TERCEIRA:** O sócio **RUBEN DE SOUZA PAVUNA**, retira se da sociedade, cedendo nesta data a quantia de 1.000(hum mil) quotas no valor de R\$ 1,00 (um real) cada uma, perfazendo um total de R\$ 1.000,00 (hum mil reais), a sócia **LILIAN MACHADO ULIANA**, o sócio retirante declara haver recebido neste ato, em moeda corrente nacional, todos os seus direitos e haveres perante a sociedade, nada a mais dela a reclamar, seja a que título for, dando e recebendo junto à cessionária, plena, geral, total e irrevogável quitação.

**CLÁUSULA QUARTA:** Continua o capital social no valor de R\$ 100.000,00 (cem mil reais), divididos em 100.000 (cem mil) quotas no valor de R\$ 1,00 (um real) cada uma, totalmente já integralizados em moeda corrente nacional, sendo subscrito e com acervo patrimonial, passando o quadro societário a ser da seguinte forma:

<b>LILIAN MACHADO ULIANA</b>	<b>100 %</b>	<b>100.000QUOTAS</b>	<b>R\$ 100.000,00</b>
<b>TOTAL</b>	<b>100%</b>	<b>100.000 QUOTAS</b>	<b>R\$ 100.000,00</b>



Junta Comercial do Estado de Minas Gerais

Certifico registro sob o nº 7899485 em 01/07/2020 da Empresa MINERACAO VALE DO SAO DOMINGOS LTDA, Nire 31211731001 e protocolo 203837762 - 01/07/2020. Autenticação: 85765ACD73AF722EE281406AB70B2C352FE1C89. Marinely de Paula Bomfim - Secretária-Geral. Para validar este documento, acesse <http://www.jucemg.mg.gov.br> e informe nº do protocolo 20/383.776-2 e o código de segurança 7yn2 Esta cópia foi autenticada digitalmente e assinada em 01/07/2020 por Marinely de Paula Bomfim – Secretária-Geral.

MARINELY DE PAULA BOMFIM  
SECRETARIA GERAL

pág. 3/7



**CLÁUSULA QUINTA:** A sociedade passa a ser Sociedade Limitada Unipessoal, na forma do artigo 1.052 do Código Civil com a inclusão prevista pela Lei 13.874/2019.

**PARAGRAFO ÚNICO:** A sócia remanescente, detentora de 100% do capital social de acordo com a MP 881/2019 decide que a sociedade permanecerá unipessoal.

**CLÁUSULA SEXTA:** A administração da sociedade será exercida pela sócia, **LILIAN MACHADO ULIANA** que assinará pela empresa, podendo fazer uso do nome empresarial, sendo-lhes, no entanto, vedado o uso da denominação social em negócios estranhos ao interesse social ou assumir obrigações seja em favor de qualquer dos quotistas ou de terceiros, bem como onerar ou alienar bens imóveis da sociedade, sem autorização do outro sócio.

**CLÁUSULA SETIMA:** A sócia **LILIAN MACHADO ULIANA**, fará jus a uma retirada mensal, que poderá variar entre um salário mínimo, até o máximo permitido pela legislação do Imposto de Renda.

**CLÁUSULA OITAVA:** A administradora declara, sob as penas da lei, de que não está impedida de exercer a administração da sociedade, por lei especial, ou em virtude de condenação criminal, ou por se encontrar sob os efeitos dela, a pena que vede, ainda que temporariamente, o acesso a cargos públicos; ou por crime falimentar, de prevaricação, peita ou suborno, concussão, peculato, ou conta a economia popular, contra o sistema financeiro nacional, contra normas de defesa da concorrência, contra as relações de consumo, fé, pública, ou a propriedade.

**CLÁUSULA NONA:** A sócia declara não estar incurso em nenhum crime previsto em Lei que as impeça de exercer a atividade mercantil

**CLÁUSULA DECIMA:** Fica eleito o foro da Comarca de Arinos - MG, para o exercício e o cumprimento dos direitos e obrigações resultantes deste contrato.

E, por estarem justos e contratados, obrigam-se por si e seus sucessores a respeitarem mutuamente as normas estabelecidas neste convênio, lavrando-se o presente em 01 (uma) via, que ficará arquivada na JUNTA COMERCIAL DO ESTADO DE MINAS GERAIS.

Arinos – MG, 01 de julho de 2020.

Neste ato assina digitalmente **Lilian Machado Uliana** na condição de sócia administradora.  
Neste ato assina digitalmente **Ruben de Souza Pavuna** na condição de sócio retirante.





# JUNTA COMERCIAL DO ESTADO DE MINAS GERAIS

Registro Digital

## Documento Principal

Identificação do Processo		
Número do Protocolo	Número do Processo Módulo Integrador	Data
20/383.776-2	MGN2097386188	01/07/2020

Identificação do(s) Assinante(s)	
CPF	Nome
124.282.297-61	LILIAN MACHADO ULIANA
419.178.206-15	RUBEN DE SOUZA PAVUNA

Junta Comercial do Estado de Minas Gerais





## TERMO DE AUTENTICAÇÃO - REGISTRO DIGITAL

Certifico que o ato, assinado digitalmente, da empresa MINERACAO VALE DO SAO DOMINGOS LTDA, de NIRE 3121173100-1 e protocolado sob o número 20/383.776-2 em 01/07/2020, encontra-se registrado na Junta Comercial sob o número 7899485, em 01/07/2020. O ato foi deferido eletronicamente pelo examinador Maria da Piedade Sousa.

Certifica o registro, a Secretária-Geral, Marinely de Paula Bomfim. Para sua validação, deverá ser acessado o sítio eletrônico do Portal de Serviços / Validar Documentos (<https://portalservicos.jucemg.mg.gov.br/Portal/pages/imagemProcesso/viaUnica.jsf>) e informar o número de protocolo e chave de segurança.

### Capa de Processo

Assinante(s)	
CPF	Nome
124.282.297-61	LILIAN MACHADO ULIANA
419.178.206-15	RUBEN DE SOUZA PAVUNA

### Documento Principal

Assinante(s)	
CPF	Nome
124.282.297-61	LILIAN MACHADO ULIANA
419.178.206-15	RUBEN DE SOUZA PAVUNA

Belo Horizonte. quarta-feira, 01 de julho de 2020



Documento assinado eletronicamente por Maria da Piedade Sousa, Servidor(a) Público(a), em 01/07/2020, às 15:14 conforme horário oficial de Brasília.



A autenticidade desse documento pode ser conferida no [portal de serviços da jucemg](http://www.jucemg.mg.gov.br) informando o número do protocolo 20/383.776-2.





# JUNTA COMERCIAL DO ESTADO DE MINAS GERAIS

Registro Digital

O ato foi deferido e assinado digitalmente por :

Identificação do(s) Assinante(s)	
CPF	Nome
873.638.956-00	MARINELY DE PAULA BOMFIM



Belo Horizonte. quarta-feira, 01 de julho de 2020



Junta Comercial do Estado de Minas Gerais

Certifico registro sob o nº 7899485 em 01/07/2020 da Empresa MINERACAO VALE DO SAO DOMINGOS LTDA, Nire 31211731001 e protocolo 203837762 - 01/07/2020. Autenticação: 85765ACD73AF722EE281406AB70B2C352FE1C89. Marinely de Paula Bomfim - Secretária-Geral. Para validar este documento, acesse <http://www.jucemg.mg.gov.br> e informe nº do protocolo 20/383.776-2 e o código de segurança 7yn2 Esta cópia foi autenticada digitalmente e assinada em 01/07/2020 por Marinely de Paula Bomfim – Secretária-Geral.

MARINELY DE PAULA BOMFIM  
SECRETARIA GERAL







Nº da Conta: 0390542624  
Mês de referência: 04/2020  
Período: 25/03/2020 a 24/04/2020  
Data de emissão: 01/05/2020

[www.vivo.com.br/meuvivo](http://www.vivo.com.br/meuvivo)

Fale conosco: Central de Relacionamento  
\*8486 ou [www.vivo.com.br/faleconosco](http://www.vivo.com.br/faleconosco)

Telefônica Brasil S.A.  
Av. Nossa Senhora da Penha, 275 - Parte A  
CEP 29055-022 - Vitória - ES  
I.E.: 082.182.71-0  
CNPJ Matriz :02.558.157/0001-62  
CNPJ Filial :02.558.157/0003-24

LILIAN MACHADO ULIANA  
R ITAPERUNA, S/N  
. ZONA RURAL  
BOA VISTA  
29830-000 NOVA VENEZIA - ES

**Vencimento**  
**10/05/2020**

**Total a Pagar - R\$**  
**40,86**

**Seus Números Vivo**  
**27-99575-1207**

Caso você tenha mais linhas, consulte o detalhamento da sua conta.

Aproveite os benefícios do Vivo  
Valoriza no App Meu Vivo.

#### Planos Anatel

128/POS/SMP - VIVO CONTROLE DIGITAL 3GB

O que está sendo cobrado	Quantidade de Plano/Pacote	Quantidade de Números Vivo	Valor R\$ Plano/Pacote	Incluso Plano/Pacote	Utilizado Minutos/Unidades	Valor Total R\$
<b>Serviços Contratados</b>						
VIVO CONTROLE DIGITAL 3GB	1	1	34,99	-	-	34,99
VIVO CONTROLE SERV DIGITAL I	1	1	0,00	-	-	-
GIGAS PARA REDES SOCIAIS	1	1	5,00	-	-	5,00
<b>Subtotal</b>						<b>39,99</b>
<b>Outros Lançamentos</b>						
Encargos Financeiros						0,87
<b>Subtotal</b>						<b>0,87</b>
<b>TOTAL A PAGAR</b>						<b>40,86</b>

#### MENSAGEM IMPORTANTE PARA VOCÊ

O relatório detalhado está disponível em [www.vivo.com.br/meuvivo](http://www.vivo.com.br/meuvivo) e pode ser solicitado impresso, de forma permanente ou não.

A Cláusula 19.1 do Contrato do seu Plano Vivo Controle foi alterada nos termos do art. 61 da Resolução nº 632/2014 da ANATEL. Consulte o novo contrato em [https://www.vivo.com.br/content/dam/vivo-sites/vivo-com-br/pdf/para-voce/produtos-e-servicos/para-o-celular/termo-smp-produtos-movel/Termo\\_SMP\\_Pos\\_Nacional.pdf](https://www.vivo.com.br/content/dam/vivo-sites/vivo-com-br/pdf/para-voce/produtos-e-servicos/para-o-celular/termo-smp-produtos-movel/Termo_SMP_Pos_Nacional.pdf)

Agradecemos pagamentos recebidos até a emissão desta conta. Mantenha o pagamento em dia e evite a suspensão parcial/total dos serviços e a inclusão nos órgãos de proteção do crédito. Para pagamentos após o vencimento serão cobrados encargos de 2% e juros de 1% ao mês em conta futura.



Nome do Cliente

**LILIAN MACHADO ULIANA**

Vencimento

**10/05/2020**

Total a Pagar - R\$

**40,86**

Cód. Débito Automático **0390542624-4**

Nº da Conta **0390542624**

Mês Referência **04/2020**

846800000008

408600600014

103905426245

042022005104

Autenticação Mecânica



## PROCURAÇÃO

**OUTORGANTE: MINERAÇÃO VALE DO SÃO DOMINGOS LTDA.**, inscrita sob o CNPJ nº. 22.216.155/0001-00, com sede na cidade de Arinos, no Estado de Minas Gerais, à Fazenda Risco Fundo Tapera e Sucupira ABC do Piratinga, s/nº - Zona Rural, aqui representada pela sua Sócia Diretora, Sra. **LILIAM MACHADO ULIANA**, brasileira, solteira, empresária, portadora da cédula de identidade nº 2223830 SSP/ES e CPF nº 124.282.297-61, residente à Rua Itaperuna, S/N, Zona Rural, Boa Vista - Nova Venécia - ES, CEP: 29.830-0.

**OUTORGADO: ALEXANDRE MORTIMER GUTMARÃES** (CPF/MF nº 001.497.576-97 - RG nº MG-6.900.679 SSP/MG - CREA MG 249637/D), brasileiro, união estável, Gestor Ambiental, com domicílio no Beco do Izidoro, nº. 42 - Bairro Centro, em Diamantina/MG, CEP. 39.100-000.

**PODERES:** Representar a empresa isoladamente em quaisquer atos de interesse da empresa, solicitar, retirar, protocolar, requerer, assinar e receber formulários, correspondências, firmar termos de responsabilidade e de ajustamento de conduta em quaisquer Processos Regularização Ambiental da **OUTORGANTE** bem como praticar todos os atos necessários perante : I) Conselho Estadual de Política Ambiental do Estado de Minas Gerais - COPAM; II) Secretaria de Estado de Meio Ambiente e Desenvolvimento Sustentável do Estado de Minas Gerais - SEMAD; III) Superintendências Regionais de Meio Ambiente - Supram; IV) Instituto Estadual de Florestas - IEF; V) Fundação Estadual do Meio Ambiente - FEAM; VI) Instituto Mineiro de Gestão das Águas - IGAM; VII) Demais órgãos pertencentes ao Sistema Nacional de Meio Ambiente - SISNAMA; VIII) Conselhos Municipais de Meio Ambiente - CODEMA, Prefeituras Municipais, podendo, para tanto, praticar todos os atos indispensáveis ao fiel cumprimento do presente mandato, que não poderá ser substabelecido e é válido até 31.12.2021.

Arinos/MG, 13 de Janeiro de 2021.

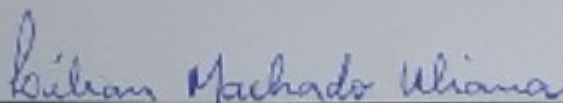

**Mineração Vale do São Domingos Ltda.**

Liliam Machado Uliana

Sócia Diretora



REPUBLICA FEDERATIVA DO BRASIL	
MINISTERIO DAS CIDADES	
DEPARTAMENTO NACIONAL DE TRANSITO	
CARTEIRA NACIONAL DE HABILITACAO	
NOME ALEXANDRE MORTIMER GUIMARAES	
DOC. IDENTIDADE / ORG. EMISSOR UF MG6900679 SSP MG	
CPF 001.497.576-97	
DATA NASCIMENTO 15/02/1974	
FILIAÇÃO CELSO DE CARVALHO GUIMARAES ELIANA MORTIMER GUIMARAES	
PERMISSÃO	
ACC	
CAT. HAB. B	
Nº REGISTRO 00588858760	
VALIDADE 08/04/2024	
1º HABILITAÇÃO 09/12/1993	
OBSERVAÇÕES	
ASSINATURA DO PORTADOR	
LOCAL DIAMANTINA, MG	
DATA EMISSÃO 10/04/2019	
Kleyverson Rezende Diretor DETRAN/MG	
71444347107 MG553840649	
ASSINATURA DO EMISSOR	
MINAS GERAIS	
DETRAN	



Cemig Distribuição S.A. CNPJ 06.981.180/0001-16 / Insc. Estadual 062.322136.0087  
Av. Barbacena, 1.200 - 17º andar - Ala A1 - CEP 30190-131 - Belo Horizonte - MG

Acesse o Cemig Atende  
www.cemigatende.com.br

Fale com a Cemig 116 | Cemig Torpedo 29810

Tarifa Social de Energia Elétrica - TSEE foi criada pela  
Lei nº 10.438, de 26 de abril de 2002

ALEXANDRE MORTIMER GUIMARAES  
RUA TURMALINA 186 CS  
RESID VALE DOS DIAMANTES  
39100-000 DIAMANTINA, MG  
CPF 001.497.576-97

Nº DO CLIENTE  
**7000898876**

Nº DA INSTALAÇÃO  
**3013848576**

Referente a	Vencimento	Valor a pagar (R\$)
<b>OUT/2020</b>	<b>11/11/2020</b>	<b>350,96</b>

NOTA FISCAL - CONTA DE ENERGIA ELÉTRICA - SÉRIE U Nº049454261 - PTA Nº45.000014006.81

Classe	Subclasse	Modalidade Tarifária	Datas de Leitura			Data de Emissão
Residencial Bifásico	Residencial	Convencional B1	ANTERIOR 23/09	ATUAL 23/10	PRÓXIMA 24/11	<b>26/10/2020</b>

Informações Técnicas					
Tipo de Medição	Medição	Leitura Anterior	Leitura Atual	Constante de Multiplicação	Consumo kWh
Energia kWh	APH187070876	1.854	2.182	1	328

**Informações Gerais**  
Tarifa vigente conforme Res Aneel nº 2.757, de 18/08/2020.  
Considerar nota fiscal quitada após débito em sua c/c.  
O pagamento desta conta não quita débitos anteriores.  
Para estes, estão sujeitas penalidades legais vigentes  
(multas) e/ou atualização financeira (juros) baseadas no  
vencimento das mesmas.  
É dever do consumidor manter os dados cadastrais sempre  
atualizados e informar alterações da atividade  
exercida no local.  
Leitura realizada conforme calendário de faturamento

SET/2020 Band. Verde - OUT/2020 Band. Verde

Valores Faturados			
Descrição	Quantidade	Preço	Valor (R\$)
Energia Elétrica kWh	328	0,91982143	301,67
Encargos / Cobranças			
Contrib. Ilum. Pública Municipal			49,29
Tarifas aplicadas (sem impostos)			
Energia Elétrica kWh		0,61812000	

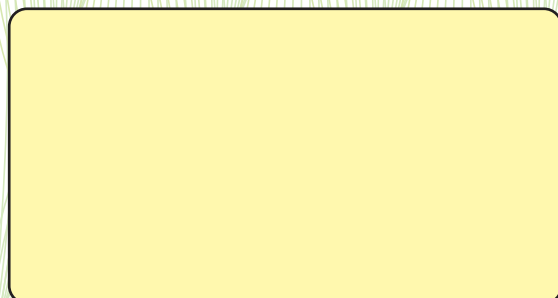

Histórico do Consumo			
Mês/Ano	Consumo kWh	Média kWh/Dia	Dias
OUT/20	328	10,93	30
SET/20	299	9,96	30
AGO/20	253	7,66	33
JUL/20	245	8,75	28
JUN/20	353	11,76	30
MAI/20	306	10,92	28
ABR/20	101	3,06	33
MAR/20	19	0,57	33
FEV/20	30	1,03	29
JAN/20	11	0,35	31
DEZ/19	13	0,46	28
NOV/19	25	0,75	33
OUT/19	23	0,79	29

Reservado ao Fisco			
8CED.8AA1.CA88.7A02.A0FB.F204.A4EA.156F			
	Base de cálculo(R\$)	Alíquota(%)	Valor(R\$)
ICMS	301,67	30,00	90,50
PASEP	211,17	0,71	1,49
COFINS	211,17	3,29	6,94

Ouvidoria CEMIG: 0800 728 3838 - Agência Nacional de Energia Elétrica - ANEEL - 167 - Ligação gratuita de telefones fixos e tarifada na origem para telefones celulares.



Distribuição S.A.  
**DEBITO  
AUTOMÁTICO**

Código de Débito Automático  
**008078043190**

Instalação  
**3013848576**

Vencimento  
**11/11/2020**

Total a Pagar  
**R\$ 350,96**

OUT/2020

83610000003-0 50960138009-0 21336569111-1 08078043190-6

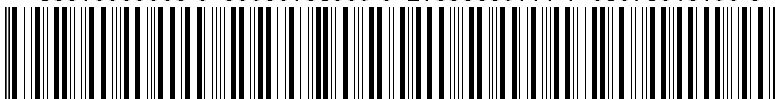

## **ANEXO II**

**TAXA DE ANÁLISE DE RECURSO INTERPOSTO POR INDEFERIMENTO DE LICENÇA  
COMPROVAÇÃO DE QUITAÇÃO DA TAXA**

**TAXA DE DESARQUIVAMENTO DE PROCESSO PARA RETOMADA DE ANÁLISE  
COMPROVAÇÃO DE QUITAÇÃO DA TAXA**





SECRETARIA DE ESTADO DE  
FAZENDA DE MINAS GERAIS

**DOCUMENTO DE ARRECAÇÃO ESTADUAL -**

Nome:  
MINERAÇÃO VALE DO SÃO DOMINGOS LTDA

Endereço:

Município: ARINOS UF: MG Telefone:

Validade  
30/12/2021

TIPO DE IDENTIFICAÇÃO  
1 - INSCRIÇÃO ESTADUAL  
2 - INSCRIÇÃO DE PRODUTOR RURAL  
3 - CNPJ 4 - CPF  
5 - OUTROS  
6 - RENAVAL

Tipo 3 Número Identificação  
22.216.155/0001-00

Código Município  
45

Mês Ano de Referência  
15 a 31/01/2021

Nº Documento (autuação, dívida ativa e parcelamento)  
4301063071678

Histórico:  
Órgão: SECRETARIA ESTADO MEIO AMBIENTE E  
Serviço: ANALISE DE RECURSO INTERPOSTO - INDEFERIMENTO

Receita 1081-9 TAXA EXPEDIENTE - SEMAD Valor 591,60

**TOTAL 591,60**

Informações Complementares:  
LEI ESTADUAL Nº. 22.796/2017 ANEXO II TABELA A - ITEM 7.22.1 - ANALISE RECURSO INTERPOSTO POR INDEFERIMENTO DE LICENÇA - PROCESSO IEF/DAIA Nº. 07010000384/20 SEI Nº. 2100.01.0036860/2020&#8208;15 - EMPREENDEDOR: MINERAÇÃO VALE DO SÃO DOMINGOS LTDA. ME - EMPREENDIMENTO: FAZENDA RIACHO FUNDO, TAPERA, SUCUPIRA ABC DO PIRATINGA - MUNICÍPIO: ARINOS/MG - TAXA EMITIDA SEMAD FACE INEXISTENCIA DE ITEM ESPECIFICO NAS REFERENTES AO IEF.

Em caso de dúvida quanto ao DAE procure a(o) SECRETARIA ESTADO MEIO AMBIENTE E DESENVOLVIMENTO SUSTENTAVEL

Pague nos bancos: BRADESCO - CAIXA ECONOMICA FEDERAL - MERCANTIL DO BRASIL - SANTANDER - SICOOB

Pague também nos correspondentes bancários: Agências Lotéricas; MaisBB e Banco Postal

Sr. Caixa, este documento deve ser recebido exclusivamente pela leitura do código de barras ou linha digitável.

Linha Digitável: 85640000005 0 91600213211 3 23012430106 3 30716780137 1

Autenticação

**TOTAL R\$ 591,60**

DAE MOD.06.01.11

85640000005 0 91600213211 3 23012430106 3 30716780137 1



SECRETARIA DE ESTADO DE  
FAZENDA DE MINAS GERAIS

**DOCUMENTO DE ARRECAÇÃO ESTADUAL -**

Nome:  
MINERAÇÃO VALE DO SÃO DOMINGOS LTDA

Endereço:

Município: ARINOS UF: MG Telefone:

Autenticação

Validade  
30/12/2021

TIPO DE IDENTIFICAÇÃO  
1 - INSCRIÇÃO ESTADUAL  
2 - INSCRIÇÃO DE PRODUTOR RURAL  
3 - CNPJ 4 - CPF  
5 - OUTROS  
6 - RENAVAL

Tipo 3 Número Identificação  
22.216.155/0001-00

Código Município  
45

Número do Documento  
4301063071678

Receita R\$ 591,60

Multa R\$

Juros R\$

**TOTAL R\$ 591,60**

DAE MOD.06.01.11



Pagamento realizado com  
sucesso!

COMPROVANTE DE PAGAMENTO

Empresa:

**SEF MG RECEITAS ON LINE**

Convenio de Arrecadacao:

**00333147000900000010**

Codigo de Barras:

**856400000005-0 91600213211-3  
23012430106-3 30716780137-1**

Data de Pagamento:

**15/01/2021**

Data de Vencimento:

**30/12/2021**

Valor:

**R\$ 591,60**

Data da Transacao:

**15/01/2021**

Hora da Transacao:

**19:18:26**

Canal:

**INTERNET BANKING**

Autenticacao:

**MBB35950CAB09DED585DEB9**

Pagamento efetuado com base nas informacoes...

Guarde este recibo junto com o documento origin...

Data da transação

**15/01/2021 - 19:18**

Autenticação bancária

**MBB35950CAB09DED585DEB9**

[Pagar outra conta](#)

Central de Atendimento Santander

4004-3535 (Capitais e Regiões Metropolitanas)

0800-702-3535 (Demais Localidades)

**SAC 0800-762-7777**

**Ouvidoria 0800-726-0322**



SECRETARIA DE ESTADO DE  
FAZENDA DE MINAS GERAIS

**DOCUMENTO DE ARRECAÇÃO ESTADUAL -**

Nome:  
MINERAÇÃO VALE DO SÃO DOMINGOS LTDA

Endereço:

Município: ARINOS UF: MG Telefone:

Validade

30/12/2021

TIPO DE IDENTIFICAÇÃO  
1 - INSCRIÇÃO ESTADUAL 4 - CPF  
2 - INSCRIÇÃO DE PRODUTOR RURAL 5 - OUTROS  
3 - CNPJ 6 - RENAVAL

Tipo

3

Número Identificação

22.216.155/0001-00

Código Município

45

Mês Ano de Referência

15 a 31/01/2021

Nº Documento (autuação, dívida ativa e parcelamento)

4601063072300

Histórico:

Órgão: SECRETARIA ESTADO MEIO AMBIENTE E

Serviço: DESARQUIVAMENTO DE PROCESSO

Receita

1081-9 TAXA EXPEDIENTE - SEMAD

Valor

197,20

**TOTAL**

**197,20**

Informações Complementares:

LEI ESTADUAL Nº. 22.796/2017 ANEXO II TABELA A - ITEM 7.22.2 - DESARQUIVAMENTO DE PROCESSO PARA RETOMADA DE ANÁLISE - PROCESSO IEF/DAIA Nº. 07010000384/20 SEI Nº. 2100.01.0036860/2020&#8208;15 - EMPREENDEDOR: MINERAÇÃO VALE DO SÃO DOMINGOS LTDA. ME - EMPREENDIMENTO: FAZENDA RIACHO FUNDO, TAPERA, SUCUPIRA ABC DO PIRATINGA - MUNICÍPIO: ARINOS/MG - TAXA EMITIDA SEMAD FACE INEXISTENCIA DE ITEM ESPECIFICO NAS REFERENTES AO IEF.

**Em caso de dúvida quanto ao DAE procure a(o)** SECRETARIA ESTADO MEIO AMBIENTE E DESENVOLVIMENTO SUSTENTAVEL

**Pague nos bancos:** BRADESCO - CAIXA ECONOMICA FEDERAL - MERCANTIL DO BRASIL - SANTANDER - SICOOB

**Pague também nos correspondentes bancários:** Agências Lotéricas; MaisBB e Banco Postal

**Sr. Caixa, este documento deve ser recebido exclusivamente pela leitura do código de barras ou linha digitável.**

**Linha Digitável:** 85680000001 5 97200213211 6 23012460106 6 30723000137 1

Autenticação

**TOTAL**

R\$

197,20

DAE MOD.06.01.11

85680000001 5 97200213211 6 23012460106 6 30723000137 1



SECRETARIA DE ESTADO DE  
FAZENDA DE MINAS GERAIS

**DOCUMENTO DE ARRECAÇÃO ESTADUAL -**

Nome:  
MINERAÇÃO VALE DO SÃO DOMINGOS LTDA

Endereço:

Município: ARINOS UF: MG Telefone:

Autenticação

Validade

30/12/2021

TIPO DE IDENTIFICAÇÃO  
1 - INSCRIÇÃO ESTADUAL 4 - CPF  
2 - INSCRIÇÃO DE PRODUTOR RURAL 5 - OUTROS  
3 - CNPJ 6 - RENAVAL

Tipo

3

Número Identificação

22.216.155/0001-00

Código Município

45

Número do Documento

4601063072300

Receita

R\$

197,20

Multa

R\$

Juros

R\$

**TOTAL**

R\$

197,20

DAE MOD.06.01.11



Pagamento realizado com  
sucesso!

COMPROVANTE DE PAGAMENTO

Empresa:

**SEF MG RECEITAS ON LINE**

Convenio de Arrecadacao:

**00333147000900000010**

Codigo de Barras:

**85680000001-5 97200213211-6  
23012460106-6 30723000137-1**

Data de Pagamento:

**15/01/2021**

Data de Vencimento:

**30/12/2021**

Valor:

**R\$ 197,20**

Data da Transacao:

**15/01/2021**

Hora da Transacao:

**19:17:39**

Canal:

**INTERNET BANKING**

Autenticacao:

**MBB354D88845F2724CC8A60**

Pagamento efetuado com base nas informacoes...

Guarde este recibo junto com o documento origin...

Data da transação

**15/01/2021 - 19:17**

Autenticação bancária

**MBB354D88845F2724CC8A60**

**Central de Atendimento Santander**

4004-3535 (Capitais e Regiões Metropolitanas)

0800-702-3535 (Demais Localidades)

**SAC 0800-762-7777**

**Ouvidoria 0800-726-0322**

## **ANEXO III**

### **IDESISEMA ANÁLISE LOCALIZAÇÃO EMPREENDIMENTO BIOMAS E MAPA DE APLICAÇÃO DA LEI DA MATA ATLÂNTICA**

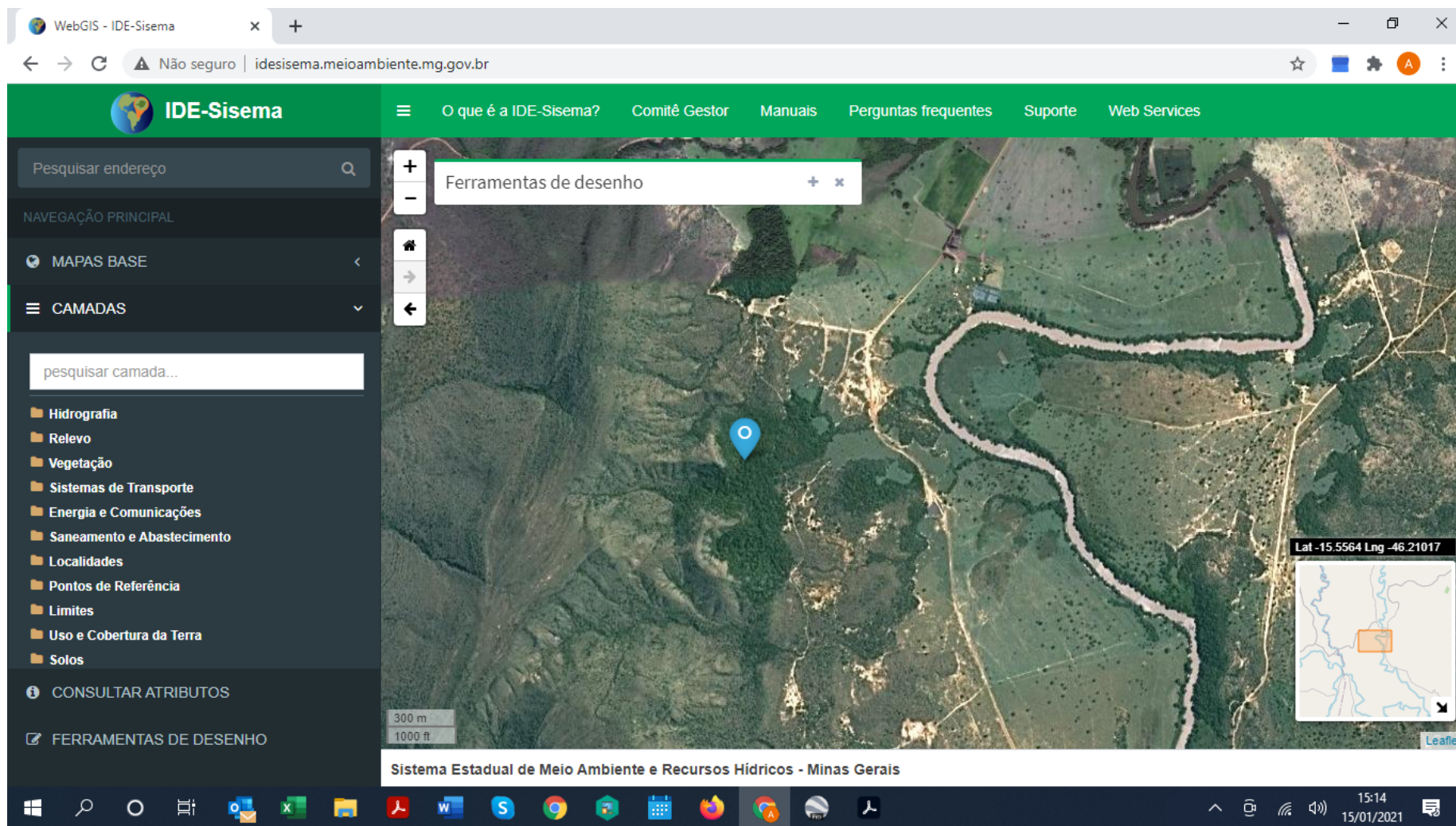

**Localização Parcela e Campo nº 02 - Coordenada de Referência 23 L 369.327 E; 8.280.134 S.  
AUTO DE FISCALIZAÇÃO IEF/URFBIO NOROESTE- NAR Arinos nº.34/2020**



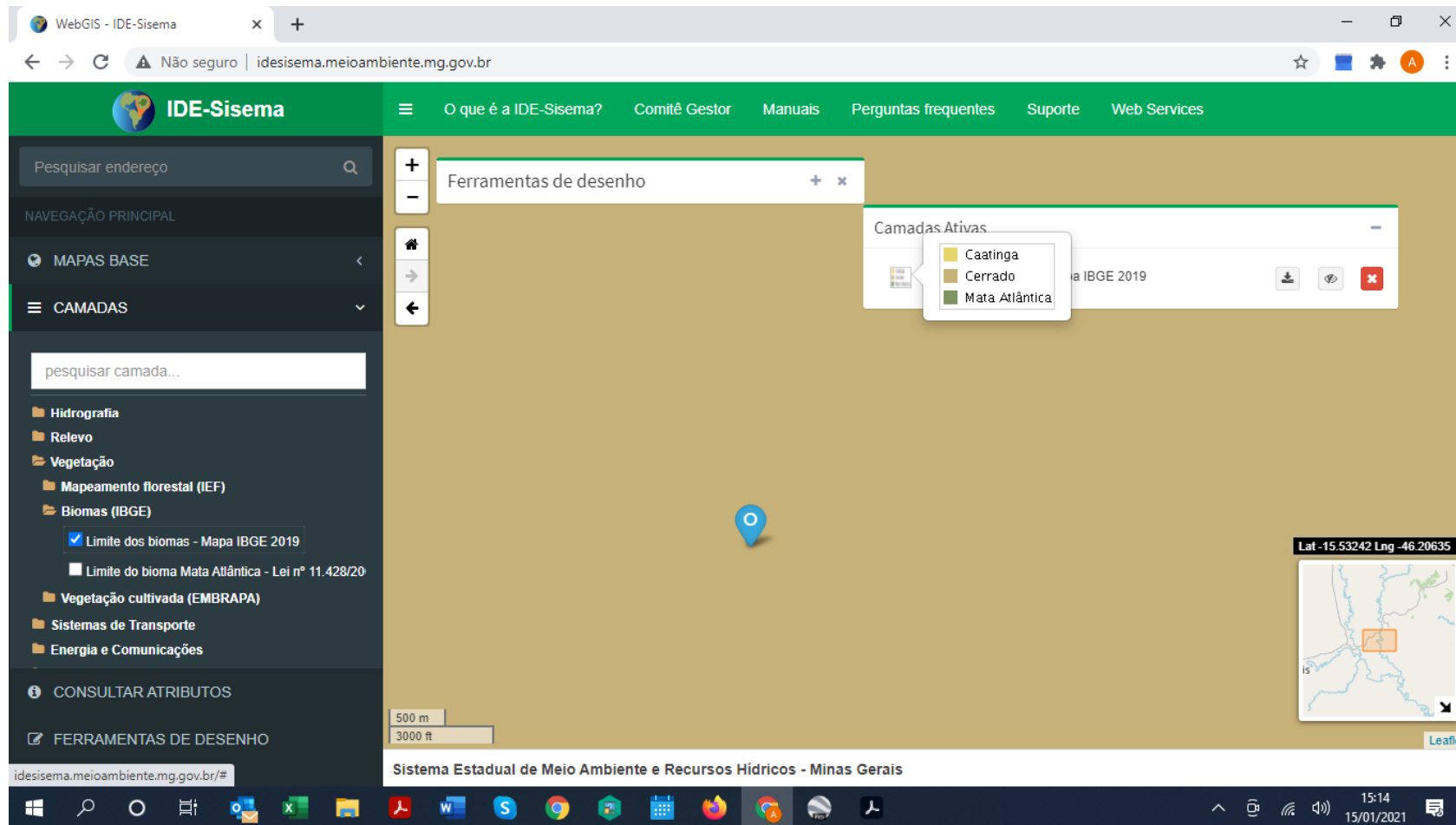

Localização Parcela e Campo nº 02 - Coordenada de Referência 23 L 369.327 E; 8.280.134 S.  
AUTO DE FISCALIZAÇÃO IEF/URFBIO NOROESTE- NAR Arinos nº.34/2020  
**Indicação Bioma CERRADO – IDESISEMA em 15/01/2021**

WebGIS - IDE-Sisema

Não seguro | idesisema.meioambiente.mg.gov.br

IDE-Sisema

Q que é a IDE-Sisema? Comitê Gestor Manuais Perguntas frequentes Suporte Web Services

Pesquisar endereço

NAVEGAÇÃO PRINCIPAL

MAPAS BASE

CAMADAS

pesquisar camada...

- Hidrografia
- Relevo
- Vegetação
  - Mapeamento florestal (IEF)
  - Biomass (IBGE)
    - ☒ Limite dos biomas - Mapa IBGE 2019
    - ☐ Limite do bioma Mata Atlântica - Lei nº 11.428/20
  - Vegetação cultivada (EMBRAPA)
- Sistemas de Transporte
- Energia e Comunicações

CONSULTAR ATRIBUTOS

FERRAMENTAS DE DESENHO

Atributos

Limite dos biomas - Mapa IBGE 2019

bioma	Cerrado
cd_bioma	3

500 m  
3000 ft

Sistema Estadual de Meio Ambiente e Recursos Hídricos - Minas Gerais

Lat -15.55144 Lng -46.21862

Leaflet

Localização Parcela e Campo nº 02 - Coordenada de Referência 23 L 369.327 E; 8.280.134 S.  
AUTO DE FISCALIZAÇÃO IEF/URFBIO NOROESTE- NAR Arinos nº.34/2020  
**Indicação Bioma CERRADO – IDESISEMA em 15/01/2021**

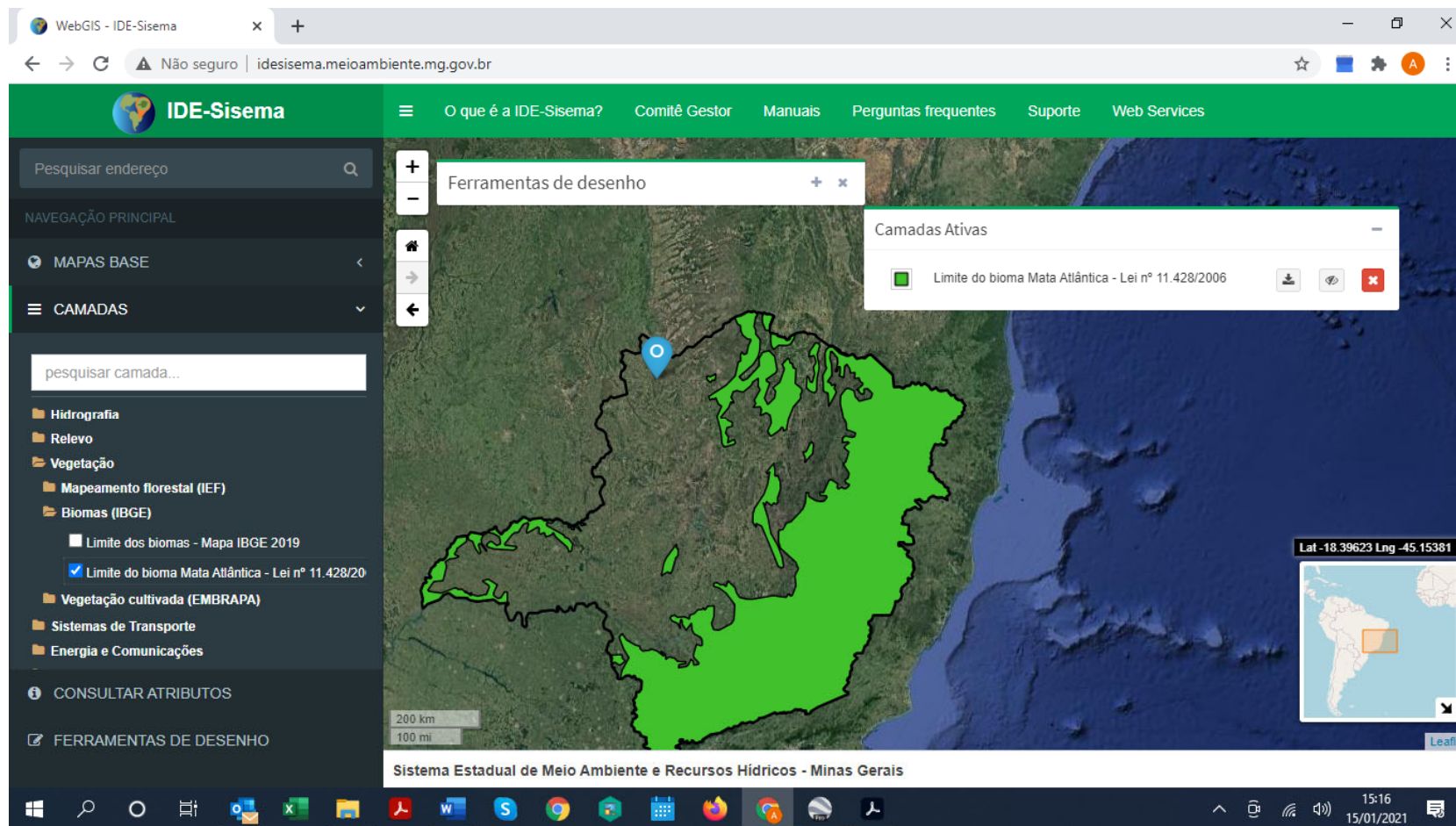

Localização Parcela e Campo nº 02 - Coordenada de Referência 23 L 369.327 E; 8.280.134 S.  
AUTO DE FISCALIZAÇÃO IEF/URFBIO NOROESTE- NAR Arinos nº.34/2020  
**Indicação Bioma MATA ATLÂNTICA MAPA IBGE – IDESISEMA em 15/01/2021**

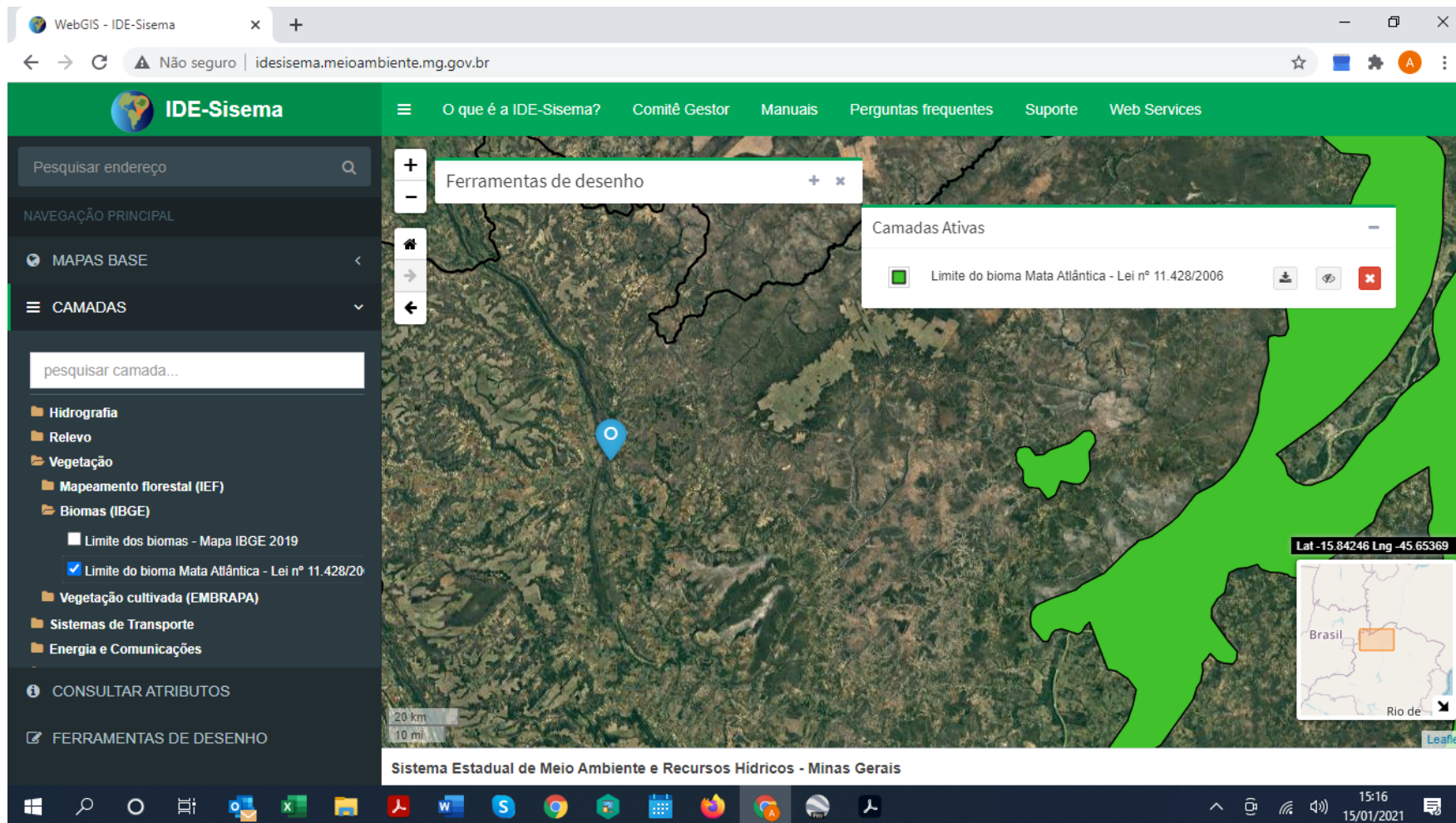

Localização Parcela e Campo nº 02 - Coordenada de Referência 23 L 369.327 E; 8.280.134 S.

AUTO DE FISCALIZAÇÃO IEF/URFBIO NOROESTE- NAR Arinos nº.34/2020

**Indicação do Bioma MATA ATLÂNTICA MAIS PRÓXIMO AO EMPREENDIMENTO – MAPA IBGE – IDESISEMA em 15/01/2021**



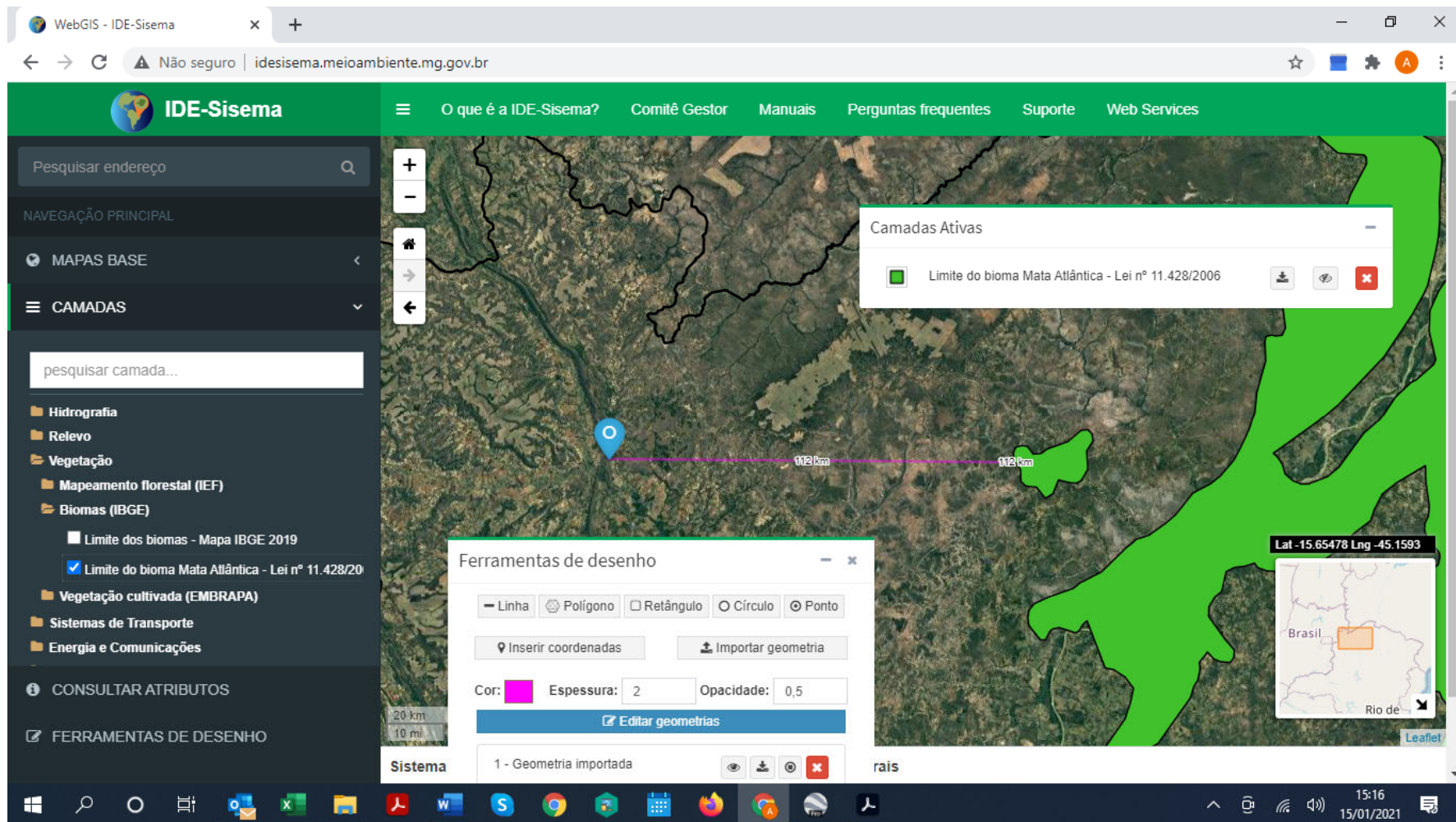

Localização Parcela e Campo nº 02 - Coordenada de Referência 23 L 369.327 E; 8.280.134 S.

AUTO DE FISCALIZAÇÃO IEF/URFBIO NOROESTE- NAR Arinos nº.34/2020

**DISTÂNCIA do Empreendimento ao Bioma MATA ATLÂNTICA MAIS PROXIMO - MAPA IBGE – IDESISEMA em 15/01/2021**



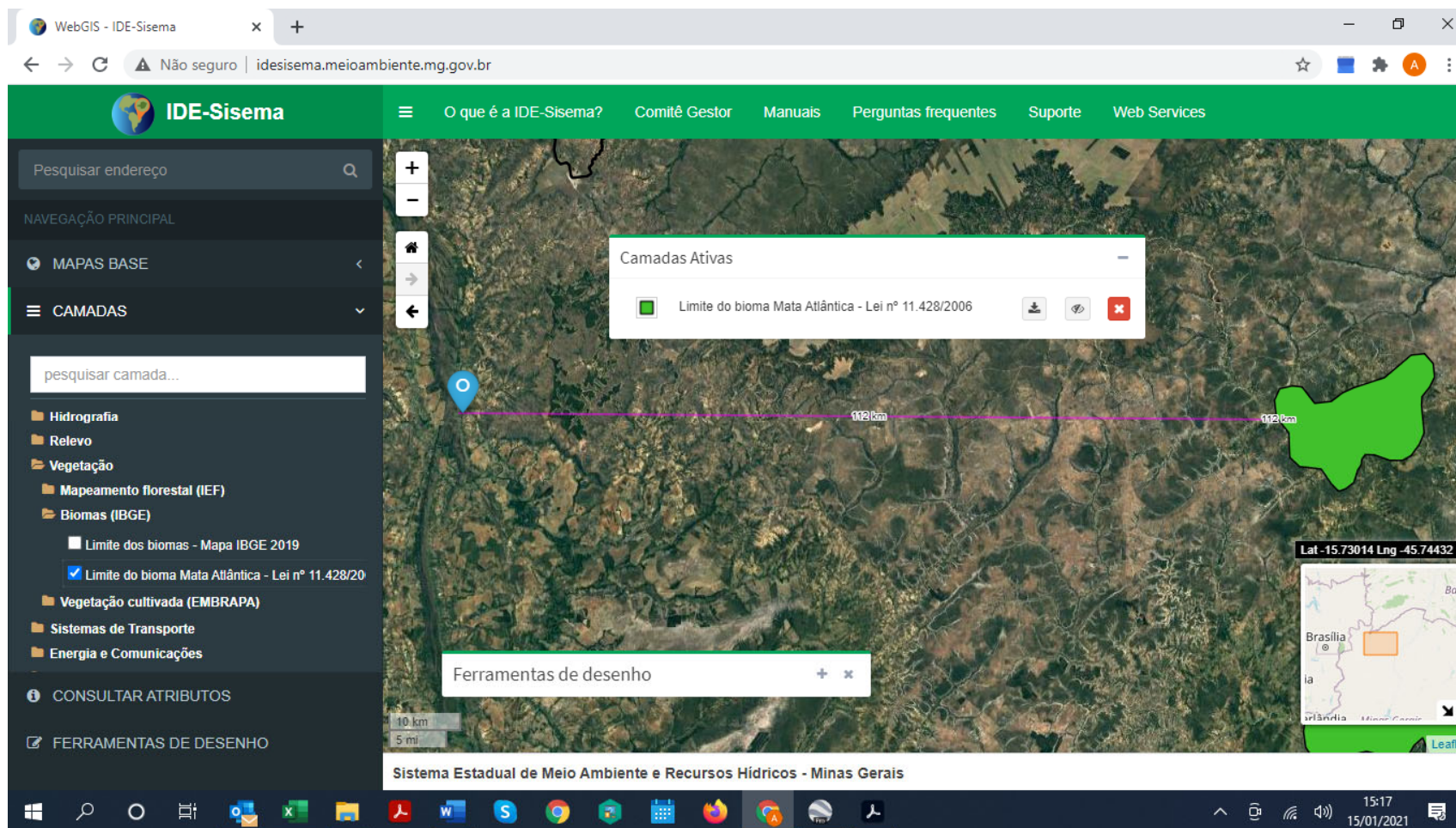

Localização Parcela e Campo nº 02 - Coordenada de Referência 23 L 369.327 E; 8.280.134 S.

AUTO DE FISCALIZAÇÃO IEF/URFBIO NOROESTE- NAR Arinos nº.34/2020

**DISTÂNCIA de 122 (Cento e Vinte e dois) quilômetros em linha reta do Empreendimento ao Bioma MATA ATLÂNTICA MAIS PROXIMO**

**MAPA IBGE – IDESISEMA em 15/01/2021**