



Sistema

Sistema Estadual de Meio Ambiente
e Recursos Hídricos

FISCALIZAÇÃO AMBIENTAL CHAPADA GAÚCHA

SUBSECRETARIA DE CONTROLE E FISCALIZAÇÃO AMBIENTAL INTEGRADA - SUCFIS
SECRETARIA DE ESTADO DE MEIO AMBIENTE E DESENVOLVIMENTO SUSTENTÁVEL - SEMAD



DFISC

Diretorias Regionais de Fiscalização



Mapa de localização do município de Chapada Gaúcha

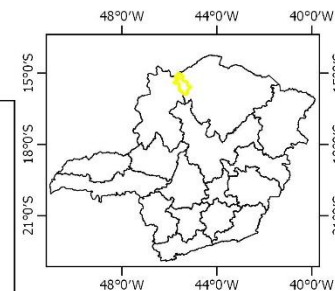
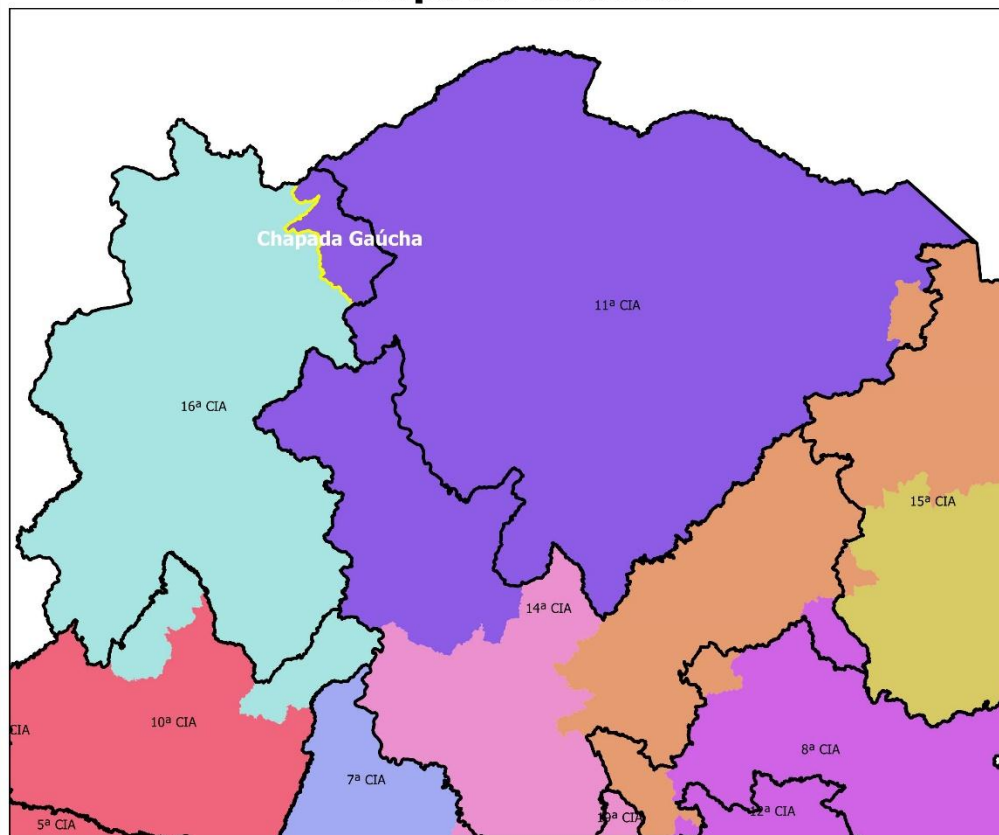

- Município - Chapada Gaúcha
- PMMG - Companhias
- NUFIS**
- Alto Paranaíba
- Alto São Francisco
- Central Metropolitana
- Jequitinhonha
- Leste
- Nordeste
- Noroeste
- Norte



SISTEMA DE REFERÊNCIA DE COORDENADAS:
Datum: SIRGAS 2000
EPSG: 4674 - Sirgas 2000
BASE CARTOGRÁFICA: IDE SISEMA
Elaboração: Diretoria de Estratégia em Fiscalização - DEFIS



MEIO AMBIENTE
E DESENVOLVIMENTO
SUSTENTÁVEL



DFISC Norte de Minas

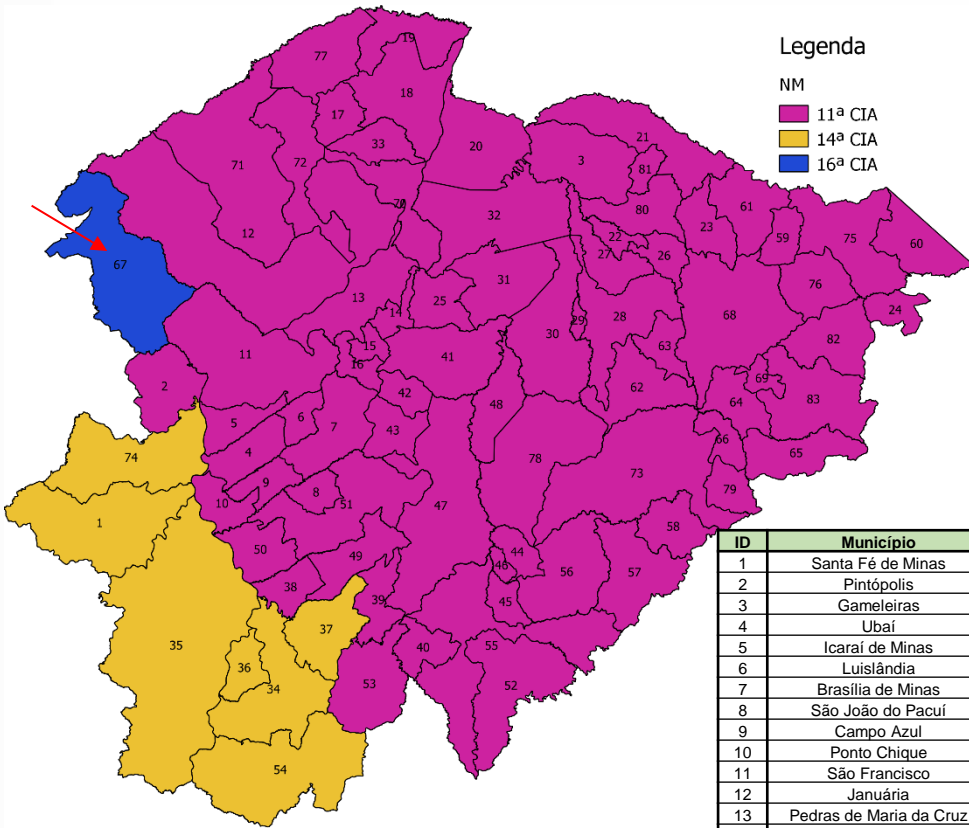

Legenda

NM

- 11ª CIA
- 14ª CIA
- 16ª CIA

ID	Município	Reg. IEF	CIA PM
1	Santa Fé de Minas	Alto Médio São Francisco	14ª CIA
2	Pintópolis	Alto Médio São Francisco	11ª CIA
3	Gemeleiras	Norte	11ª CIA
4	Ubaí	Alto Médio São Francisco	11ª CIA
5	Icaraí de Minas	Alto Médio São Francisco	11ª CIA
6	Luislândia	Alto Médio São Francisco	11ª CIA
7	Brasília de Minas	Alto Médio São Francisco	11ª CIA
8	São João do Pacuí	Norte	11ª CIA
9	Campo Azul	Alto Médio São Francisco	11ª CIA
10	Ponto Chique	Alto Médio São Francisco	11ª CIA
11	São Francisco	Alto Médio São Francisco	11ª CIA
12	Januária	Alto Médio São Francisco	11ª CIA
13	Pedras de Maria da Cruz	Alto Médio São Francisco	11ª CIA
14	Ibiracatu	Alto Médio São Francisco	11ª CIA
15	Lontra	Alto Médio São Francisco	11ª CIA
16	Japonvar	Alto Médio São Francisco	11ª CIA
17	Miravânia	Alto Médio São Francisco	11ª CIA
18	Manga	Alto Médio São Francisco	11ª CIA
19	Juvenília	Alto Médio São Francisco	11ª CIA
20	Matias Cardoso	Alto Médio São Francisco	11ª CIA
21	Espinosa	Norte	11ª CIA
22	Catuti	Norte	11ª CIA
23	Santo Antônio do Retiro	Norte	11ª CIA
24	Berizal	Norte	11ª CIA
25	Varzelândia	Alto Médio São Francisco	11ª CIA
26	Mato Verde	Norte	11ª CIA
27	Pai Pedro	Norte	11ª CIA
28	Porteirinha	Norte	11ª CIA
29	Nova Porteirinha	Norte	11ª CIA
30	Janaúba	Norte	11ª CIA

31	Verdelândia	Alto Médio São Francisco	11ª CIA
32	Jaíba	Alto Médio São Francisco	11ª CIA
33	São João das Missões	Alto Médio São Francisco	11ª CIA
34	Várzea da Palma	Norte	14ª CIA
35	Buritizinho	Norte	14ª CIA
36	Pirapora	Norte	14ª CIA
37	Jequitai	Norte	14ª CIA
38	Lagoa dos Patos	Norte	11ª CIA
39	Claro dos Poções	Norte	11ª CIA
40	Engenheiro Navarro	Norte	11ª CIA
41	São João da Ponte	Alto Médio São Francisco	11ª CIA
42	Patis	Alto Médio São Francisco	11ª CIA
43	Mirabela	Alto Médio São Francisco	11ª CIA
44	Juramento	Norte	11ª CIA
45	Guaraciama	Norte	11ª CIA
46	Glaucilândia	Norte	11ª CIA
47	Montes Claros	Norte	11ª CIA
48	Capitão Enéas	Norte	11ª CIA
49	São João da Lagoa	Norte	11ª CIA
50	Ibiaí	Norte	11ª CIA
51	Coração de Jesus	Norte	11ª CIA
52	Olhos-d'Água	Norte	11ª CIA
53	Francisco Dumont	Norte	11ª CIA
54	Lassance	Norte	14ª CIA
55	Bocaiúva	Norte	11ª CIA
56	Itacambira	Norte	11ª CIA
57	Botumirim	Norte	11ª CIA
58	Cristália	Norte	11ª CIA
59	Vargem Grande do Rio Pardo	Norte	11ª CIA
60	Ninheira	Norte	11ª CIA
61	Montezuma	Norte	11ª CIA
62	Riacho dos Machados	Norte	11ª CIA
63	Serranópolis de Minas	Norte	11ª CIA
64	Fruta de Leite	Norte	11ª CIA
65	Rubelita	Norte	11ª CIA
66	Padre Carvalho	Norte	11ª CIA
67	Chapada Gaúcha	Alto Médio São Francisco	16ª CIA
68	Rio Pardo de Minas	Norte	11ª CIA
69	Novorizonte	Norte	11ª CIA
70	Itacarambi	Alto Médio São Francisco	11ª CIA
71	Bonito de Minas	Alto Médio São Francisco	11ª CIA
72	Cônego Marinho	Alto Médio São Francisco	11ª CIA
73	Grão Mogol	Norte	11ª CIA
74	São Romão	Alto Médio São Francisco	14ª CIA
75	São João do Paraíso	Norte	11ª CIA
76	Indaiabira	Norte	11ª CIA
77	Montalvânia	Alto Médio São Francisco	11ª CIA
78	Francisco Sá	Norte	11ª CIA
79	Josenópolis	Norte	11ª CIA
80	Monte Azul	Norte	11ª CIA
81	Mamonas	Norte	11ª CIA
82	Taiobeiras	Norte	11ª CIA
83	Salinas	Norte	14ª CIA

PLANEJAMENTO ANUAL DE FISCALIZAÇÃO AMBIENTAL

- Metodologia de construção

- Fases do Plano de Fiscalização

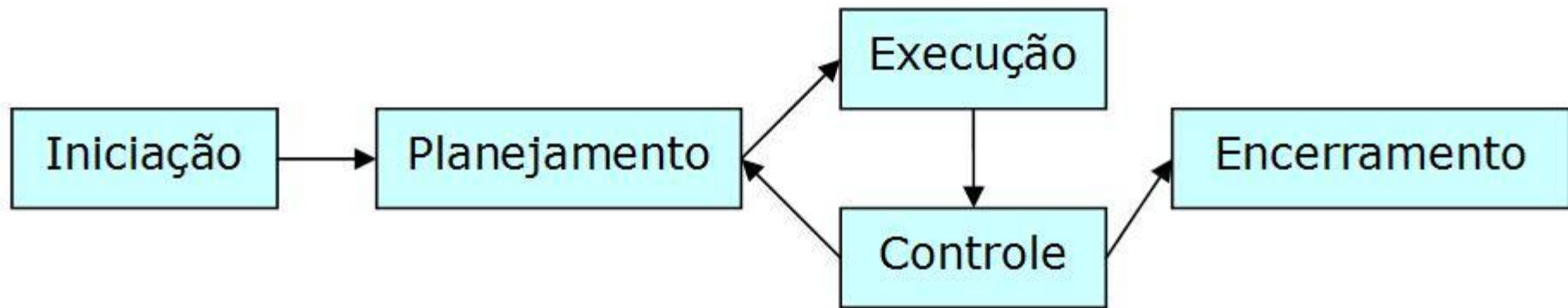

Fluxo do Monitoramento Contínuo

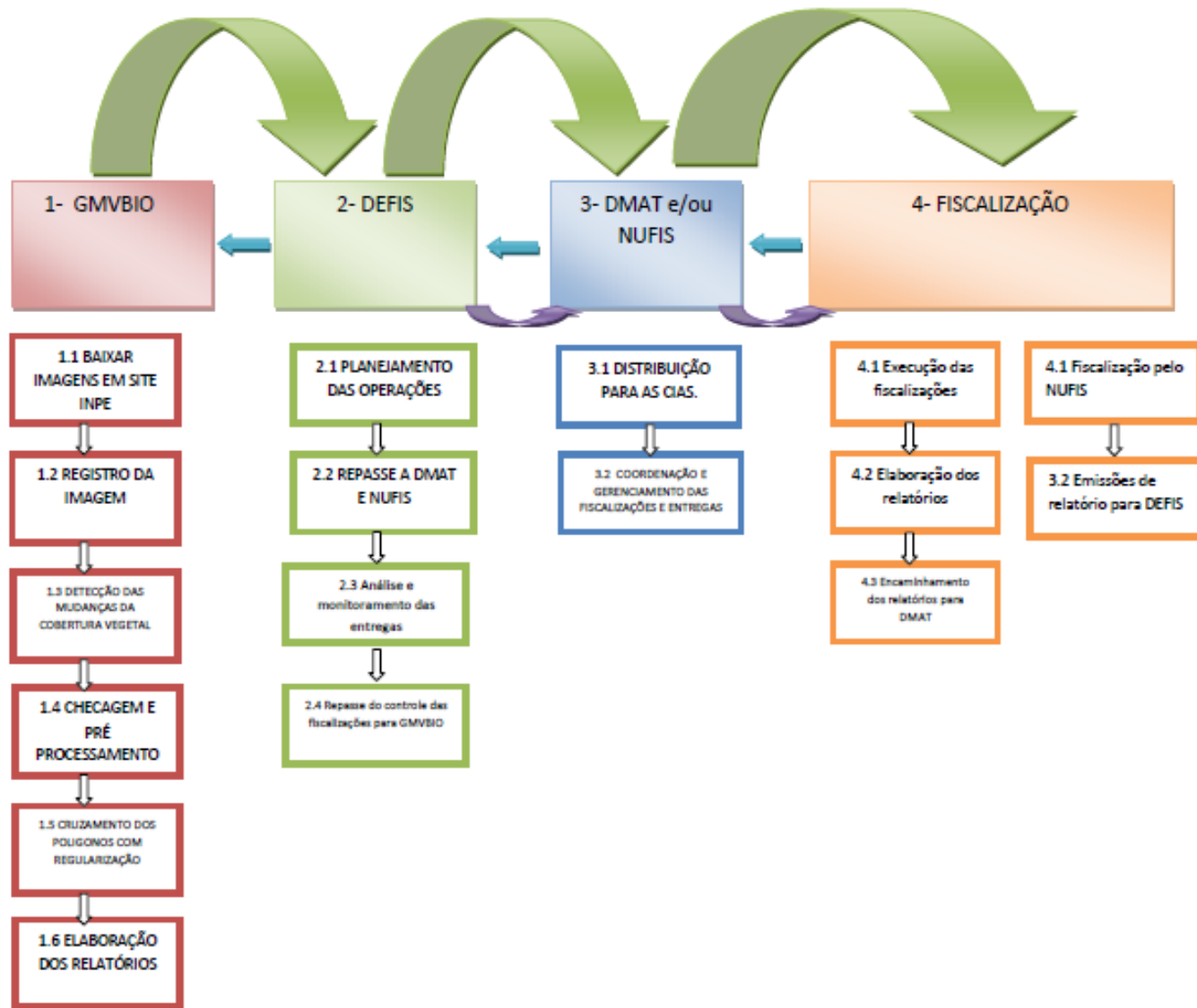

TIPOS DE FISCALIZAÇÃO



- Fiscalizações ESPECIAIS

Requer uma ação conjunta e integrada com outros órgãos e entidades do Poder Público.

Ex: Supressão vegetal, consumo de carvão, etc.

- Fiscalizações ORDINÁRIAS

Têm o objetivo de verificar a regularidade dos atos autorizativos ambientais concedidos pelo SISEMA, bem como os empreendimentos em operação no Estado. Ações podem ser por região ou tipologia. Ex: Siderúrgica, têxtil, suinocultura, etc.

- Fiscalizações EXTRAORDINÁRIAS

São ações de fiscalização que têm o objetivo de atender às demandas oriundas da sociedade e dos órgãos de controle. Para esta atividade, mantendo-se os critérios dos anos anteriores, reservou-se 50% (cinquenta por cento) do tempo de trabalho das equipes para esse atendimento. Ex: Dispositivos Flutuantes, Operação Jaguari, etc.



ORGANIZAÇÃO

Distribuição de Competências

- PMMG



Convênio de Cooperação Técnica, Administrativa e Financeira

Delegação de competência administrativa à Polícia Militar de Minas Gerais , que passa a proceder com ações de fiscalização ambiental destinadas à assegurar:

- a prevenção e a repressão de infrações administrativas ambientais;
- a garantir a promoção, proteção e preservação do meio ambiente;
- a aplicação de sanções na forma e nos limites estabelecidos das Leis Estadual nº7.772/80, nº13.199/99, nº 14.181/02, nº 14.309/02, Decreto Estadual nº44.844,



Desmatamento no Estado de Minas Gerais 2015-2017

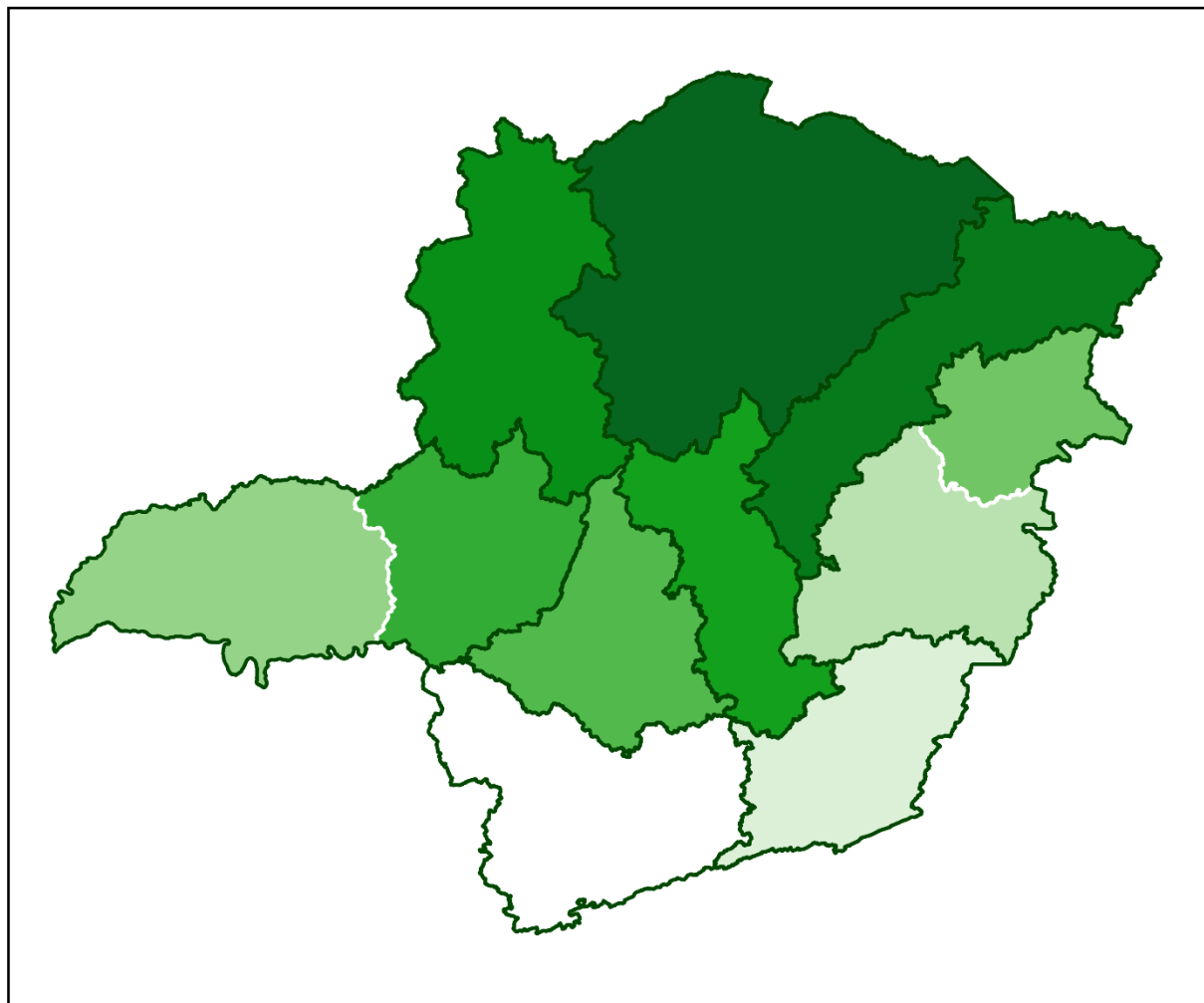

Área desmatada(ha)

- 1 - 29
- 29 - 82
- 82 - 177
- 177 - 312
- 312 - 459
- 459 - 660
- 660 - 841
- 841 - 1038
- 1038 - 1227
- 1227 - 2381
- 2381 - 4612



0 20 40 60 80 km



Elaboração: DEFIS/Augusto F. R.

SISTEMA DE REFERÊNCIA DE
COORDENADAS:
Datum: Sirgas 2000
Projeção: UTM
ESPG: 4236 - Sirgas 2000
BASE CARTOGRÁFICA:
IDE



MEIO AMBIENTE
E DESENVOLVIMENTO
SUSTENTÁVEL



Sisema

Sistema Estadual de Meio Ambiente
e Recursos Hídricos

Desmatamento na Supram Norte de Minas 2015-2017

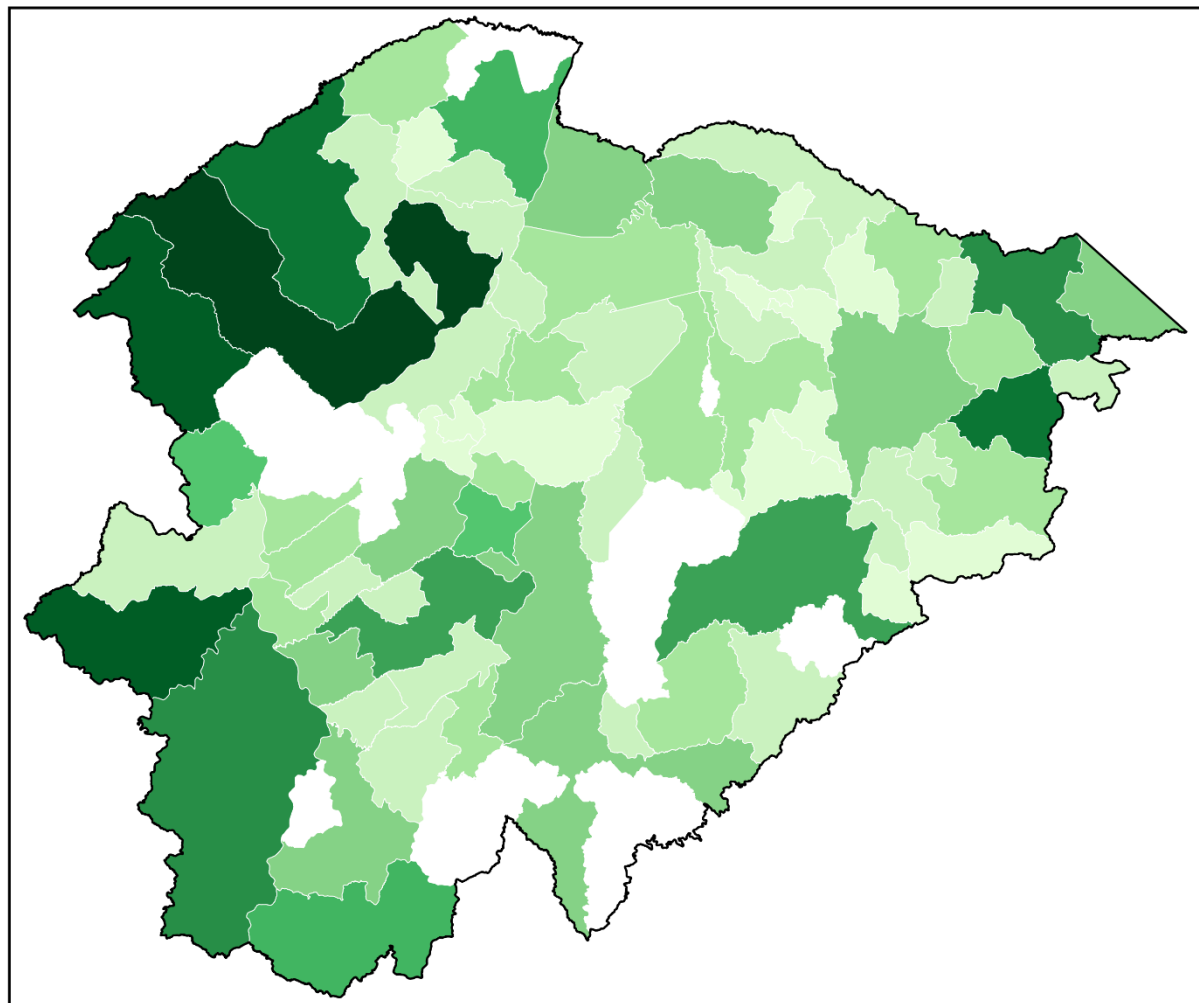

Área desmatada(ha)

- 1 - 29
- 29 - 82
- 82 - 177
- 177 - 312
- 312 - 459
- 459 - 660
- 660 - 841
- 841 - 1038
- 1038 - 1227
- 1227 - 2381
- 2381 - 4612



0 20 40 60 80 100 km



Elaboração: DEFIS/Augusto F. R.

SISTEMA DE REFERÊNCIA DE
COORDENADAS:
Datum: Sirgas 2000
Projeção: UTM
ESPG: 4236 - Sirgas 2000
BASE CARTOGRÁFICA:
IDE



MEIO AMBIENTE
E DESENVOLVIMENTO
SUSTENTÁVEL

Sisema

Sistema Estadual de Meio Ambiente
e Recursos Hídricos

Unidades de Conservação

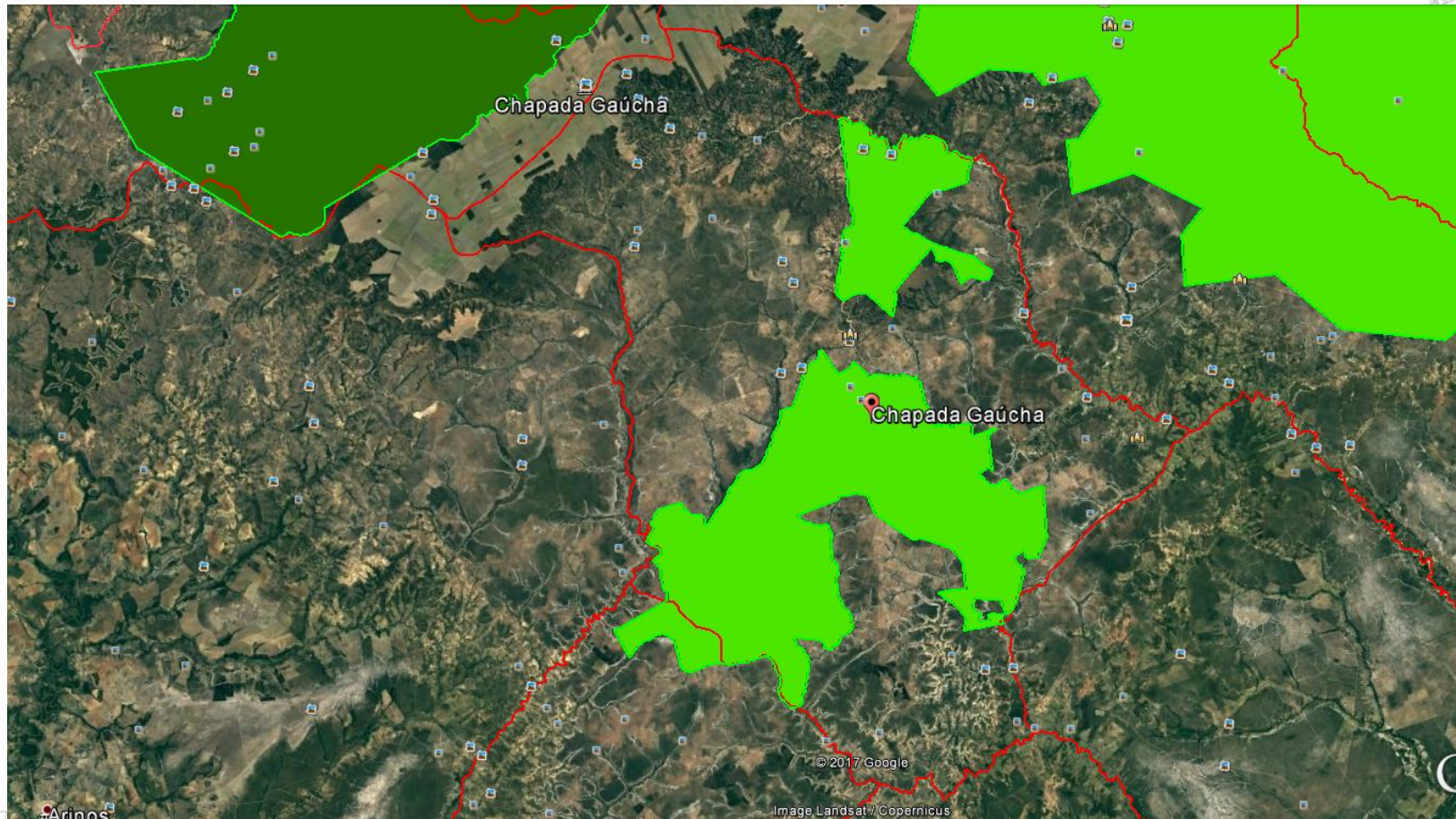



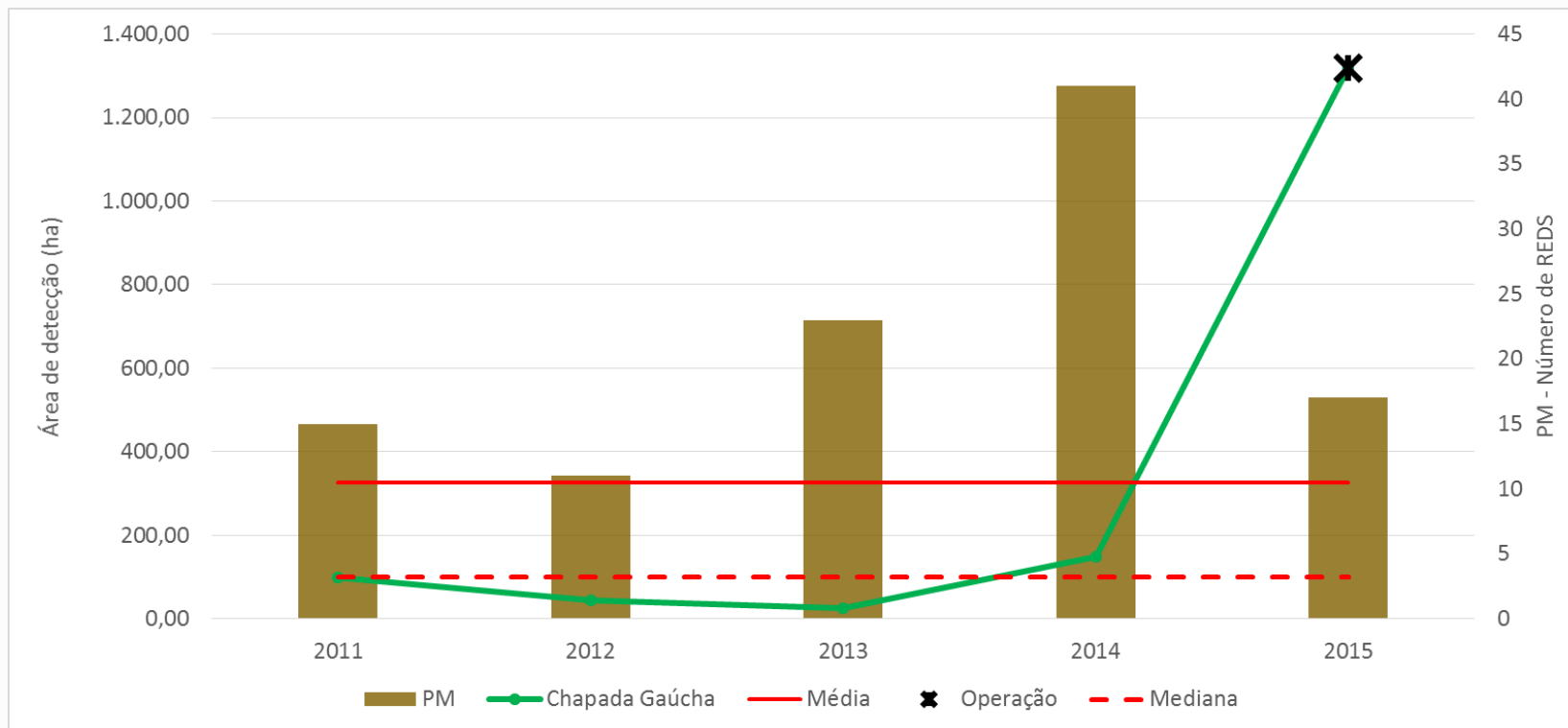

Monitoramento Contínuo em Chapada Gaúcha

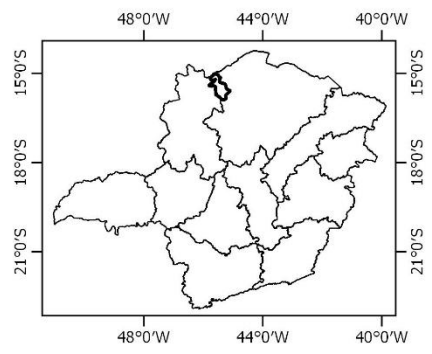
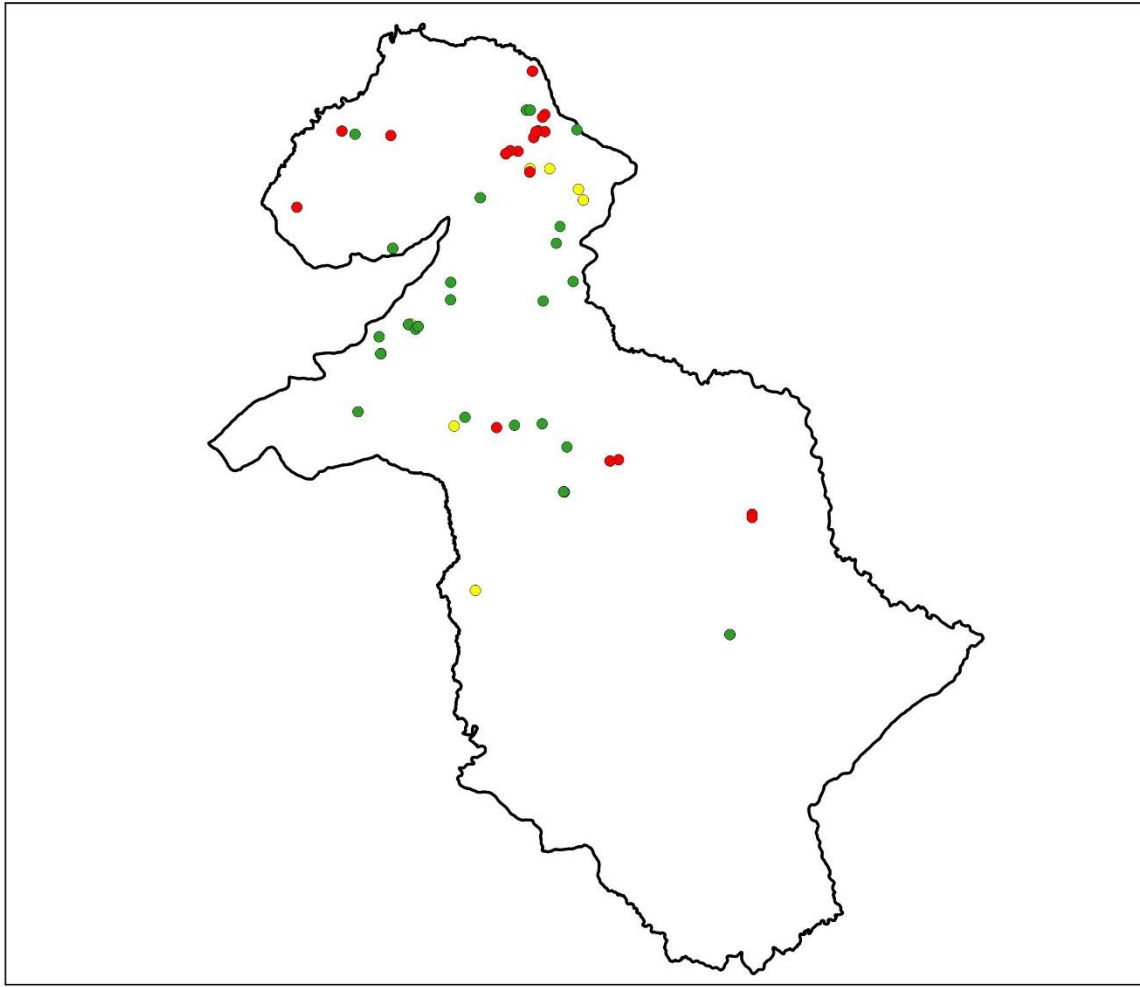

Pontos de Fiscalização no município de Chapada Gaúcha



-  NUFIS
-  Município - Chapada Gaúcha
- Pontos de Fiscalização**
-  2017
-  2016
-  2015



SISTEMA DE REFERÊNCIA DE COORDENADAS:
Datum: SIRGAS 2000
EPSG: 4674 - Sirgas 2000
BASE CARTOGRÁFICA: IDE SISEMA
Elaboração: Diretoria de Estratégia em Fiscalização - DEFIS



Atividades Realizadas / Agenda

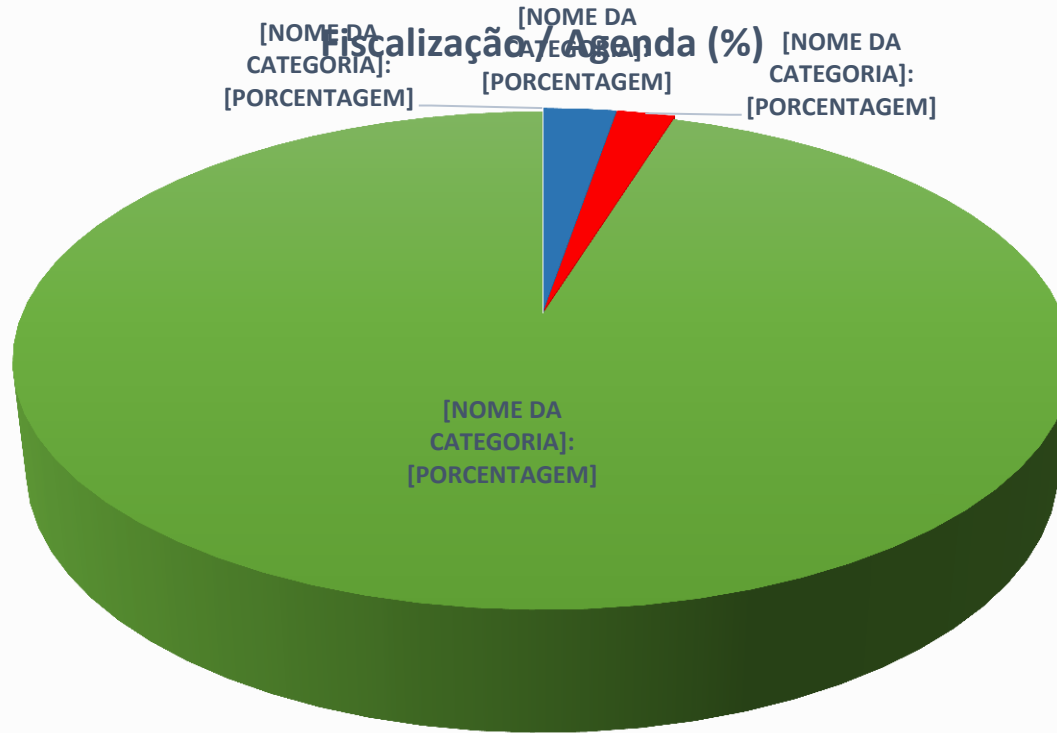

■ azul ■ fauna ■ flora ■ Marrom

Atividades Realizadas



Fiscalizações / Ano

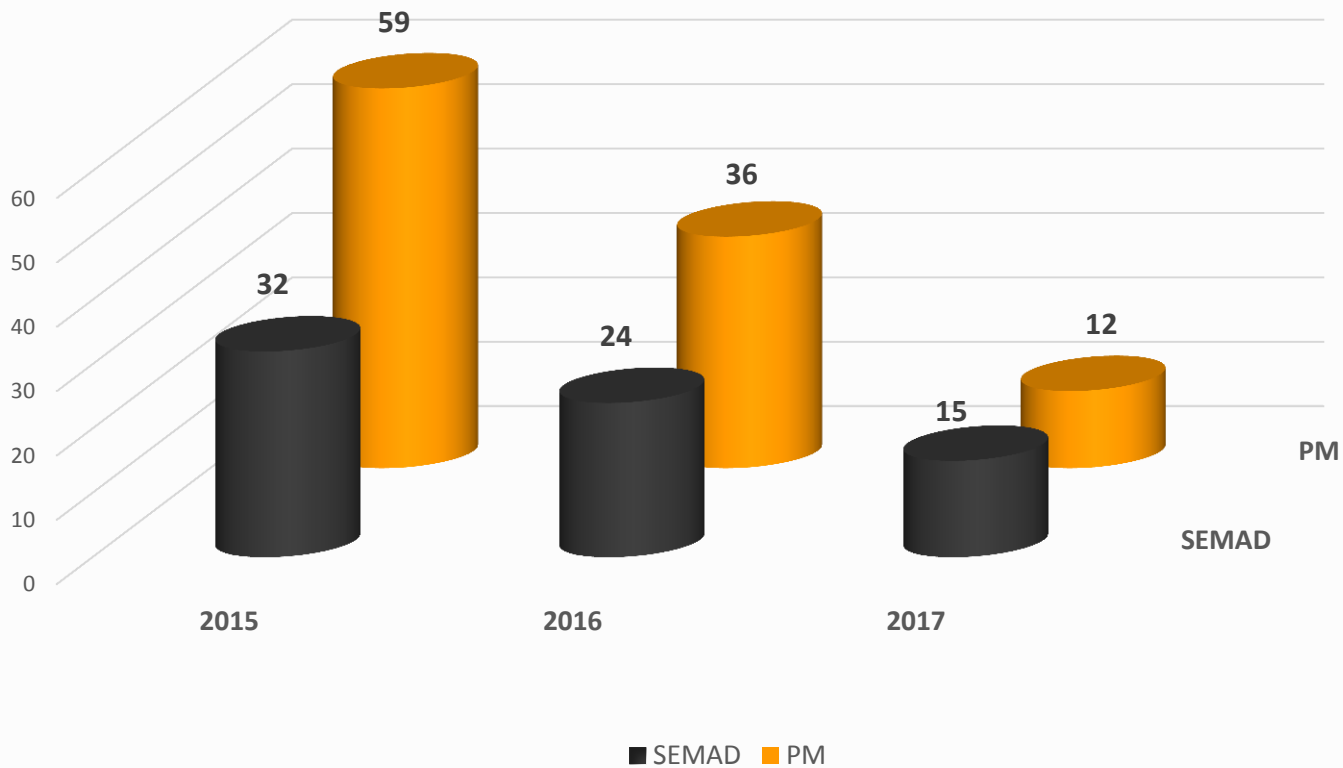

Atividades Realizadas

Multas (R\$) / Ano

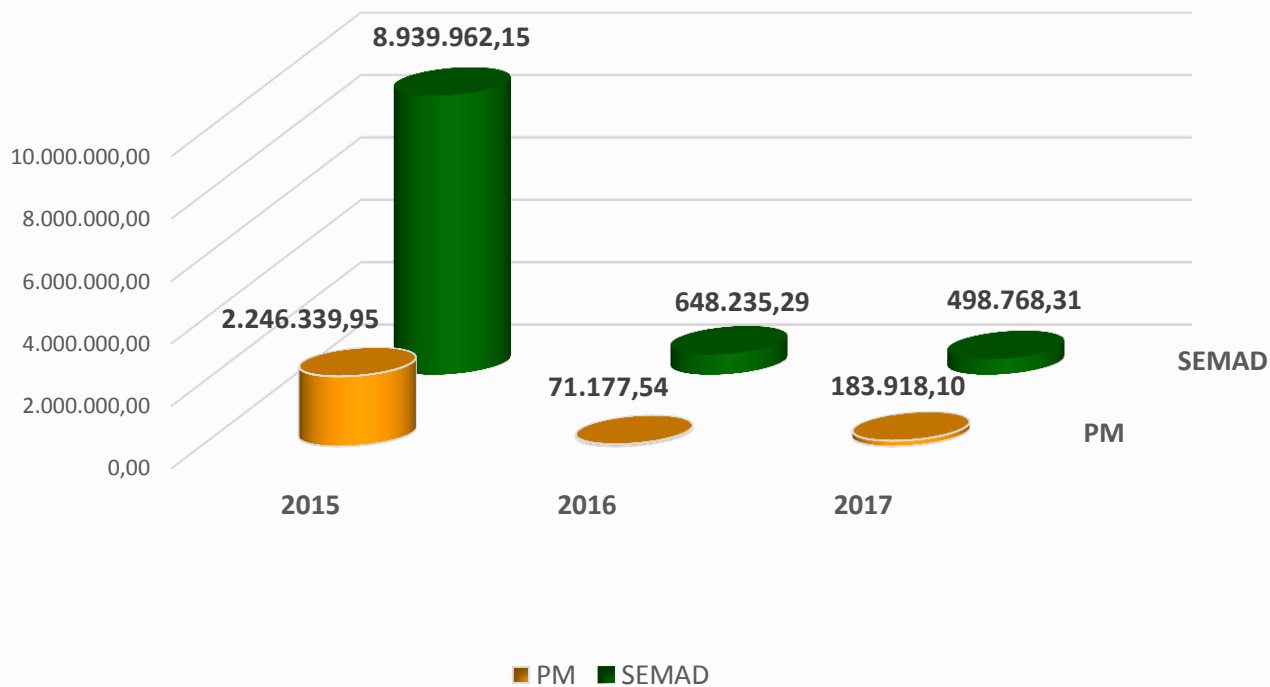

Atividades Realizadas

Área Suspensa (ha) / Ano

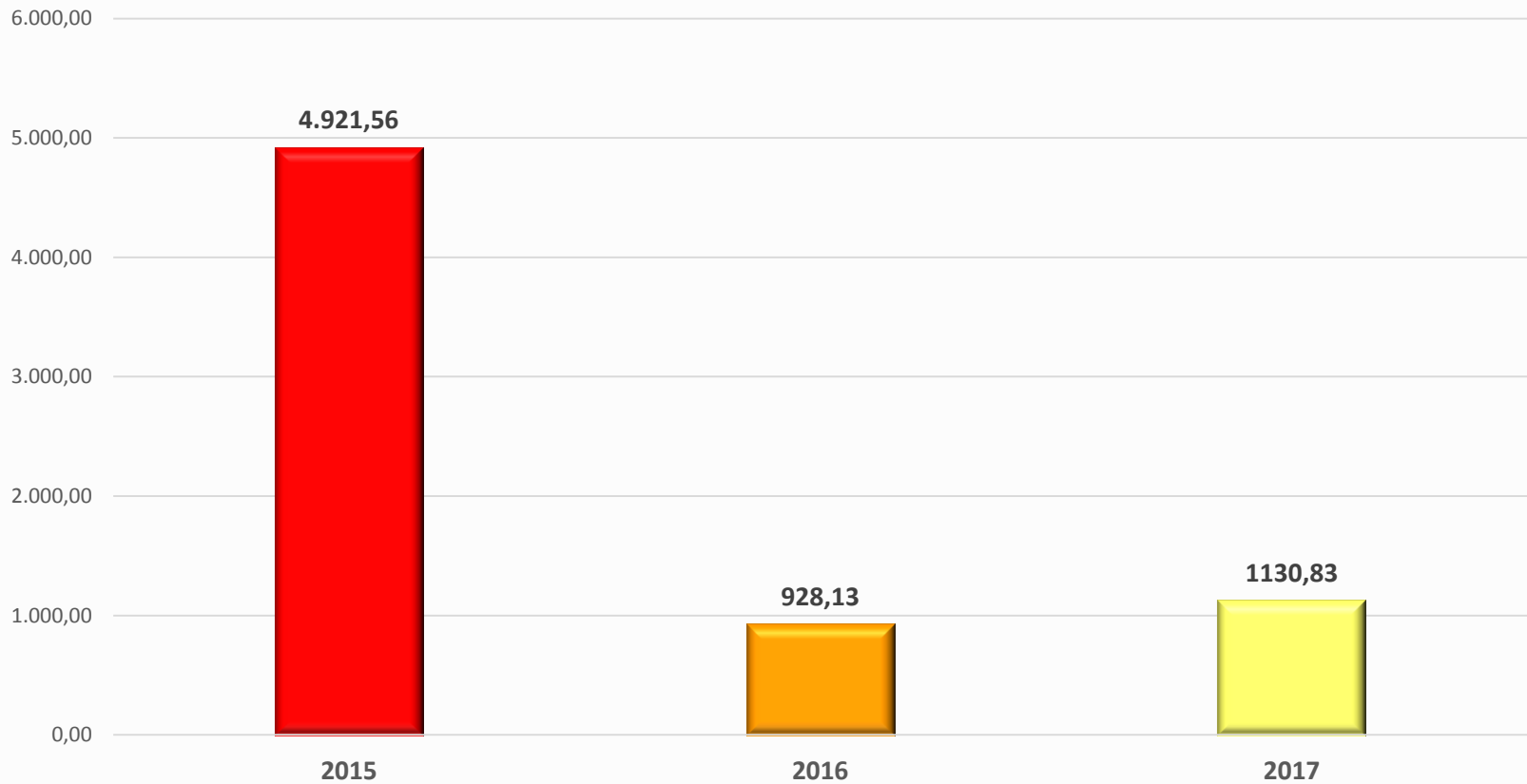



OBRIGADO!

Marina F. Dias

Diretoria de Estratégia em Fiscalização

Subsecretaria de Controle e Fiscalização Ambiental Integrada

Secretaria de Estado de Meio Ambiente e Desenvolvimento Sustentável– SEMAD



Sisema

Sistema Estadual de Meio Ambiente
e Recursos Hídricos