

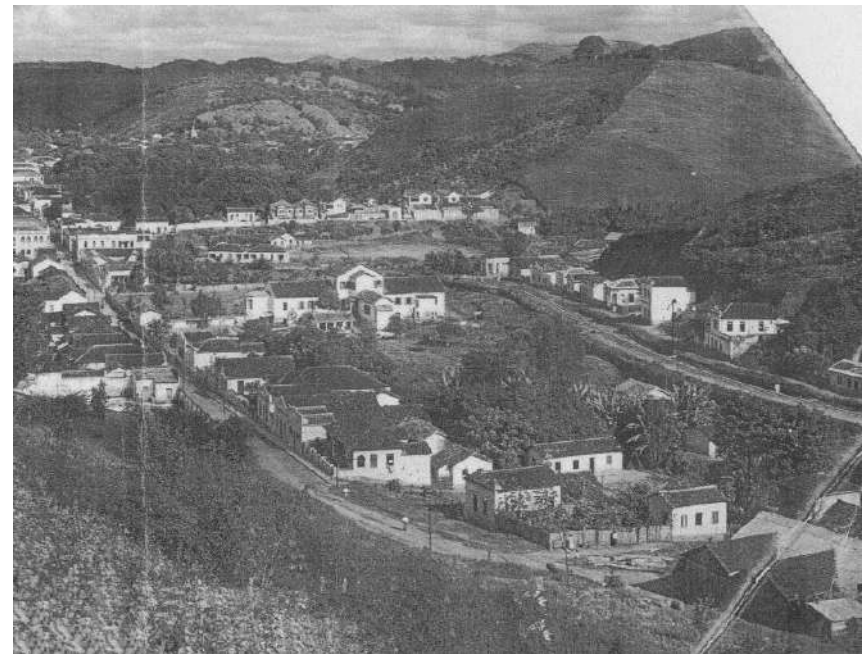

- BOM DIA !

A INDÚSTRIA MOVELEIRA & SUA
REPRESENTATIVIDADE PARA O
DESENVOLVIMENTO DA MICROREGIÃO DE
UBÁ (MG)

Ubá, fundada em 1857



Época da Maria-Fumaça (vista Ginásio S José)

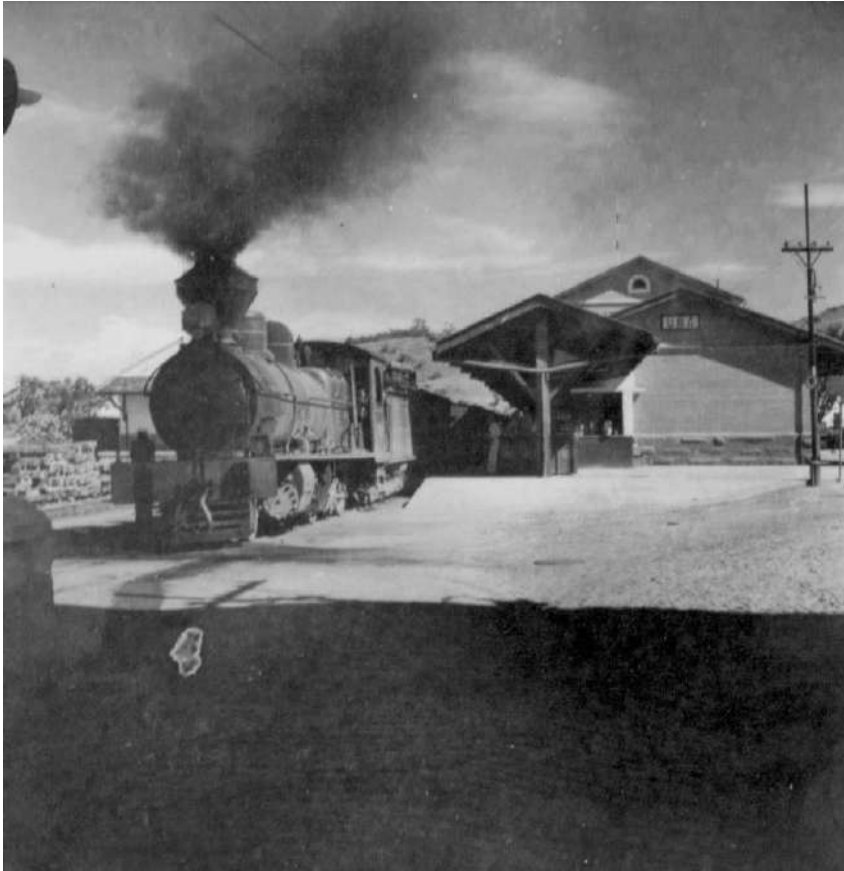

Tempos de música e cultura....ficaram no esquecimento.



Rua XV Novembro e Av Crist Roças



Vista parcial e Igreja S Januário 1970



Quem se lembra???



UBÁ início dos anos 70



Beira Rio

NOS ANOS 60/70 (45000 hab)



- Fim da era agrícola (fumo e café)
- Início da Industrialização
- Fab Geladeira
- Parma /Itatiaia/Apolo

FEIRA DE MÓVEIS PÇA S JANUÁRIO



ITATIAIA



PAROPAS



CAROLINA BaBy



RODEIRO DE 1970 a 2004



RODEIRO de 1980 a 2015

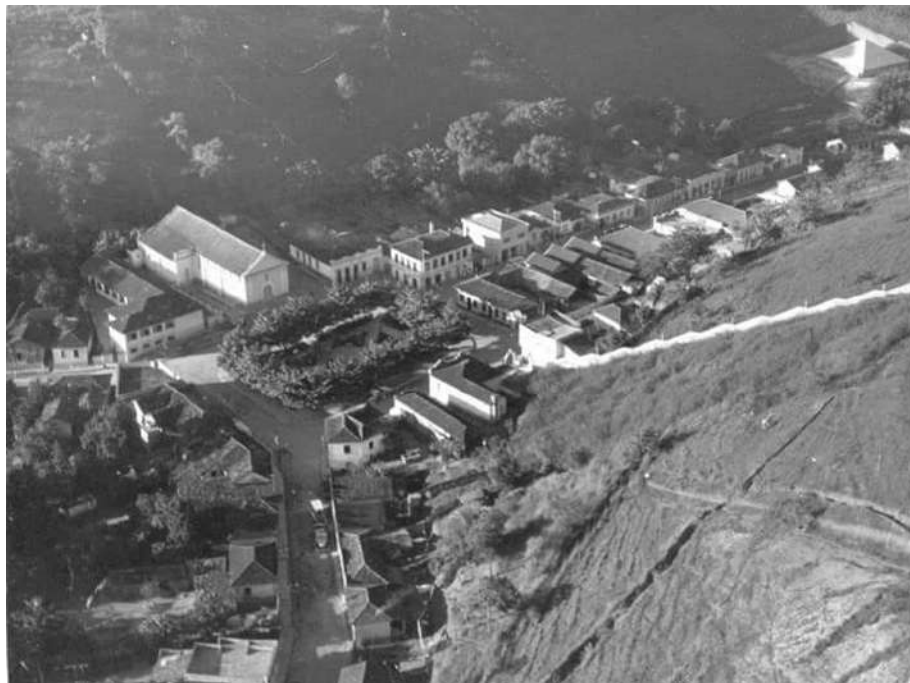

EM 1980 > 3224 hab > uma indústria (Móveis PP)

EM 2020 > 9000 hab > 43 CNPJ no setor produtivo moveleiro

Evolução da população no polo

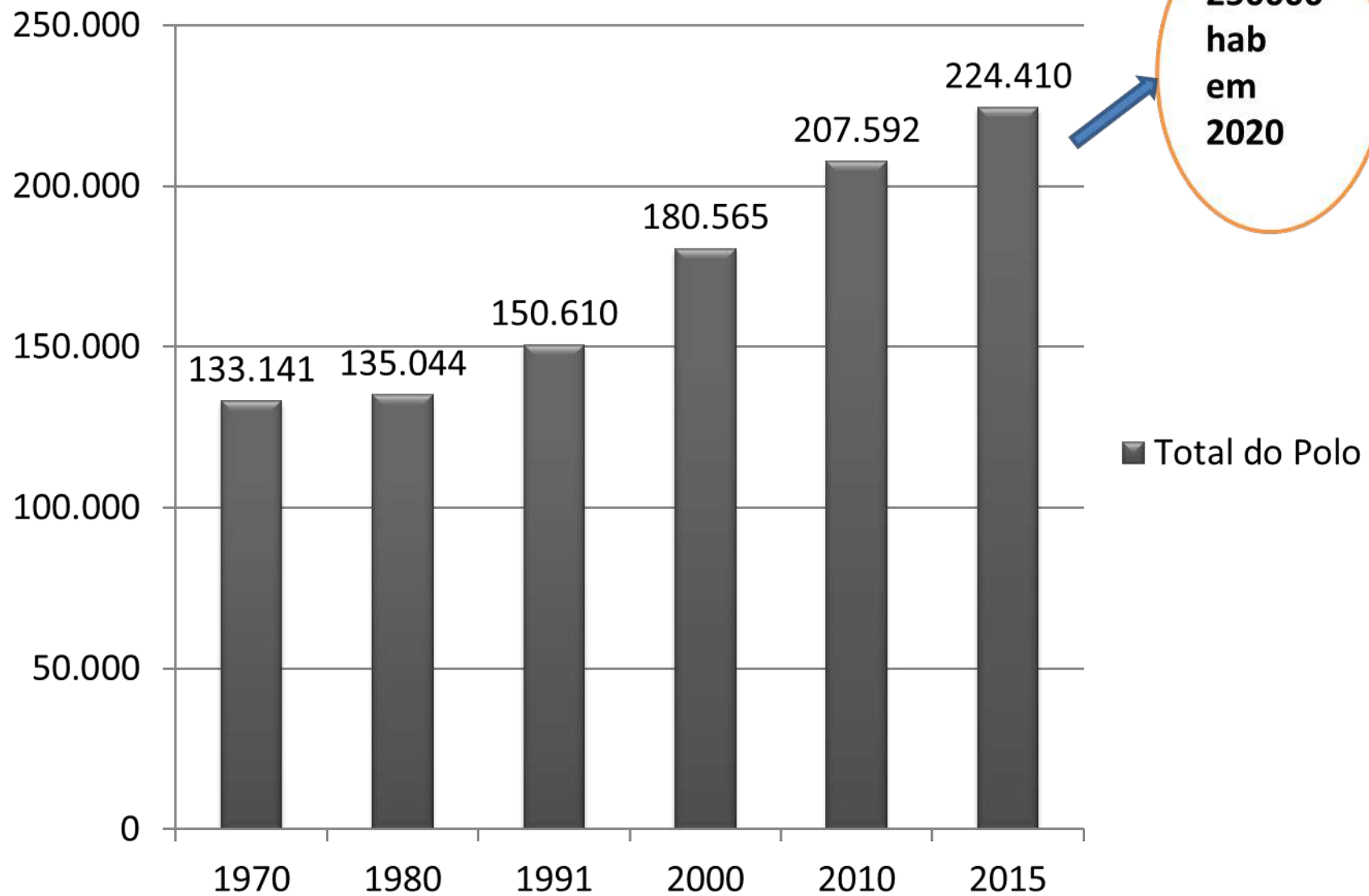

Evolução da população Ubá

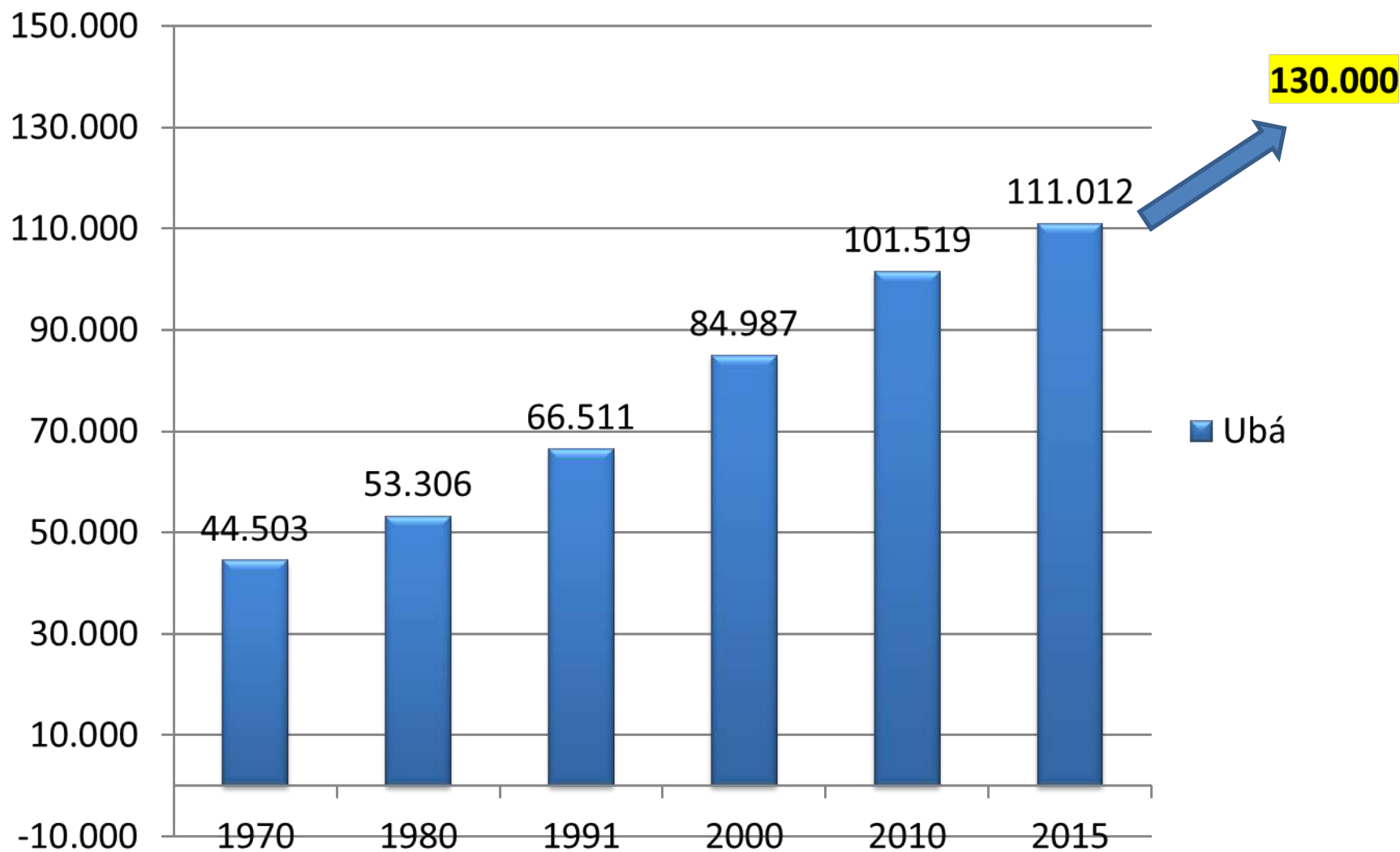

Evolução da população Rodeiro

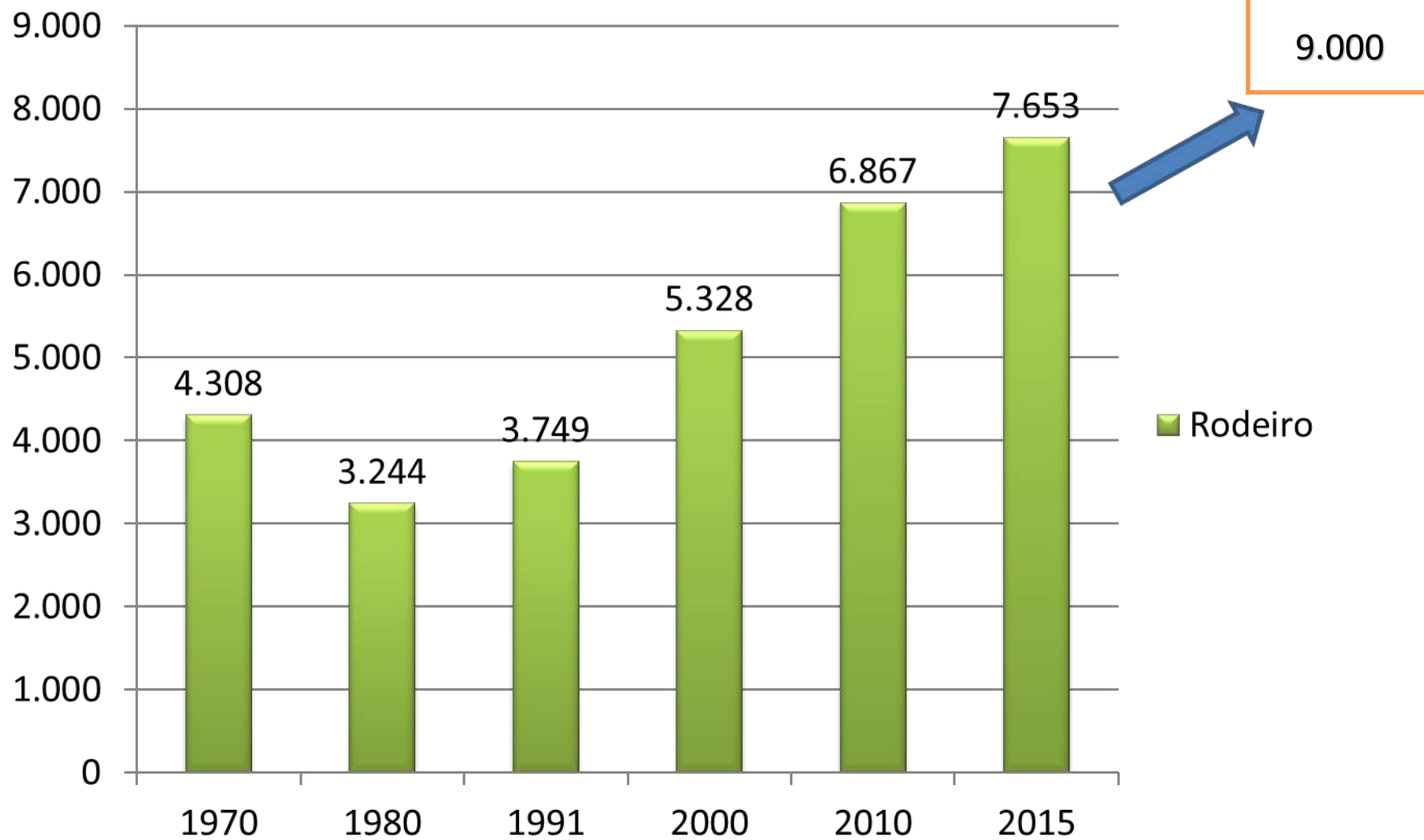

EMPREGABILIDADE/100 HABITANTES

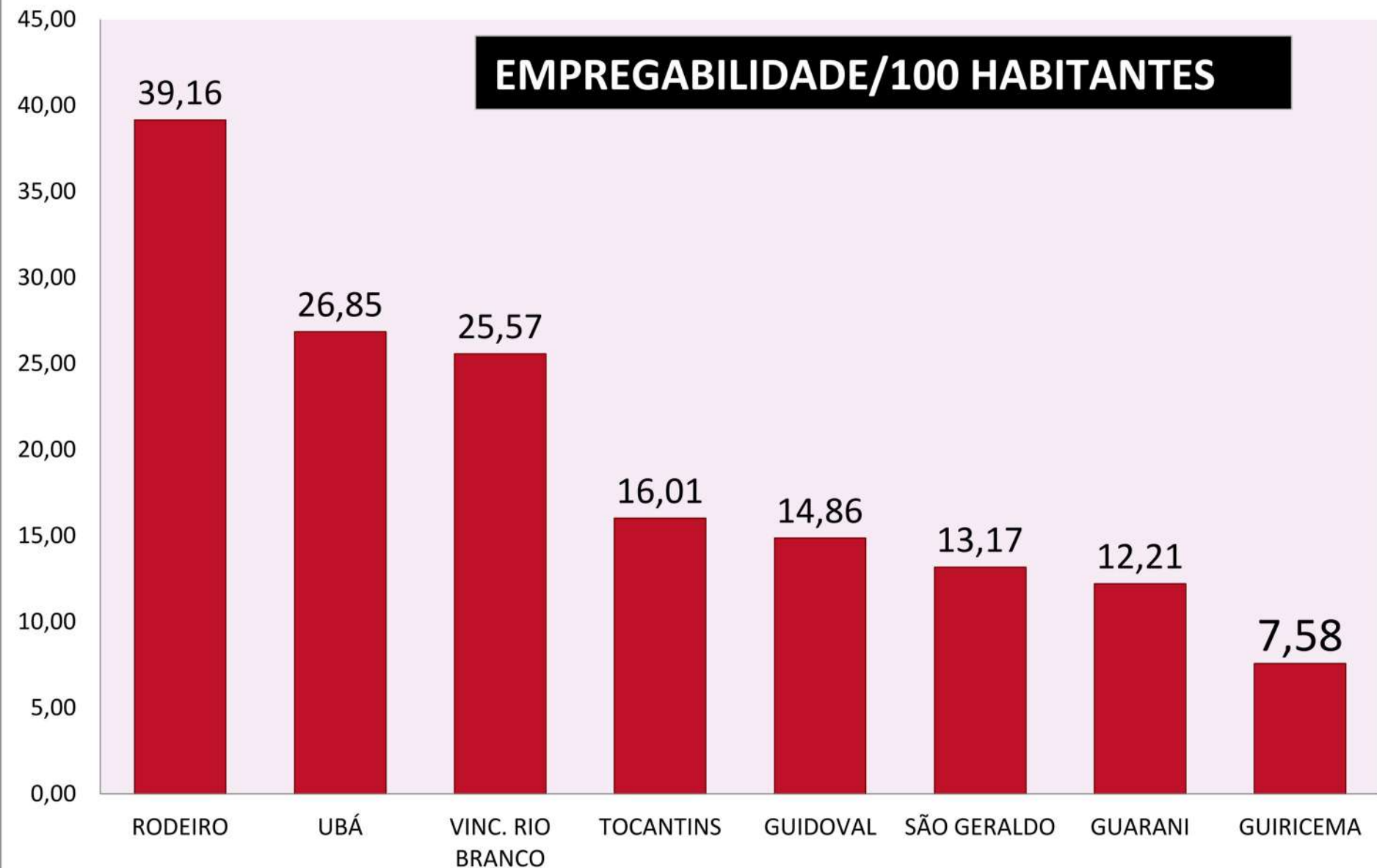

FROTA VEÍCULOS NO POLO

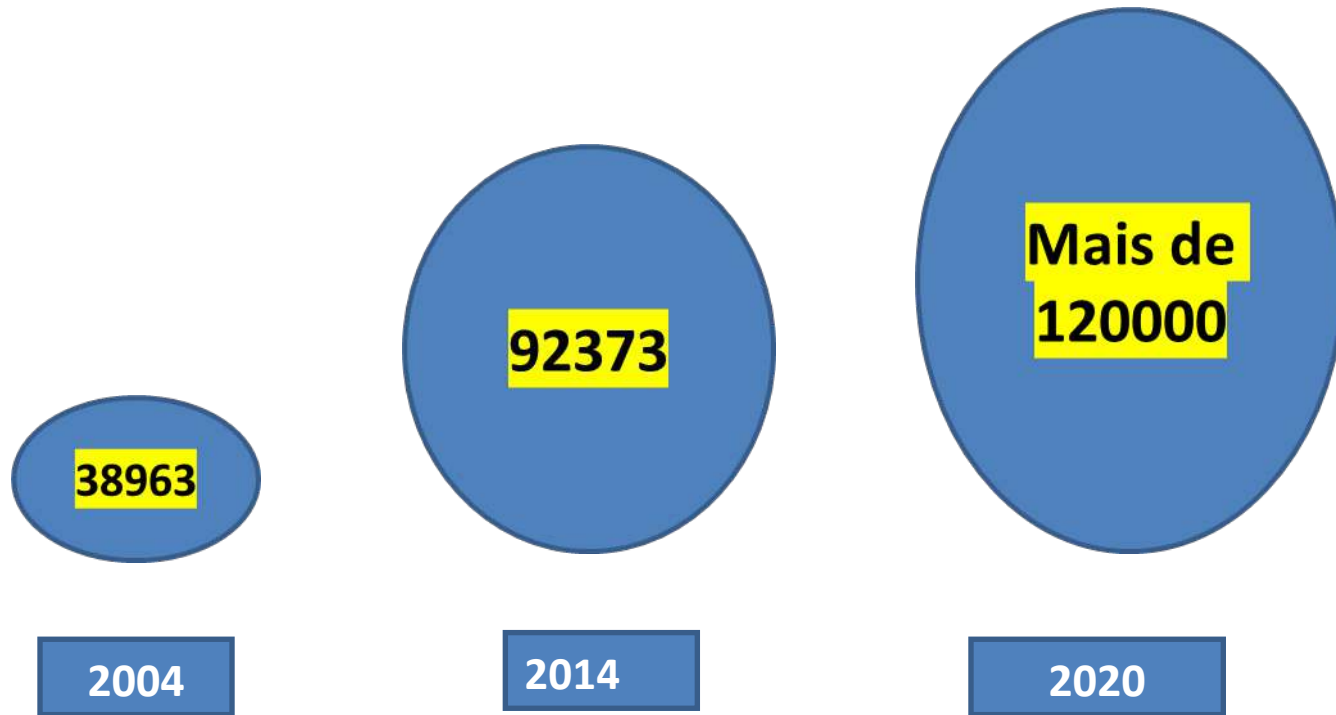

MERCADO MOVELEIRO

CENARIO BRASIL EM 2020

PEGADA ECOLOGICA (-) CO2 ABSORTION

Móveis a partir
de florestas replantadas



PRODUCT LINE (RAW MATERIAL)



5% MIX METAL



89,5% móveis de madeira replantada



1,8% colchões

3.7 % outros



Intersind
UBA - MG
FIEMG

NOSSOS NÚMROS :Brasil



431,6 milhões de peças ano

18.124
Indústrias



266.250 empregados

NOSSOS NÚMEROS - Brasil

- 6º maior produtor de móveis do mundo
- 28º maior exportador
(para 121 diferentes países)
- 8º cadeia que mais emprega no Brasil

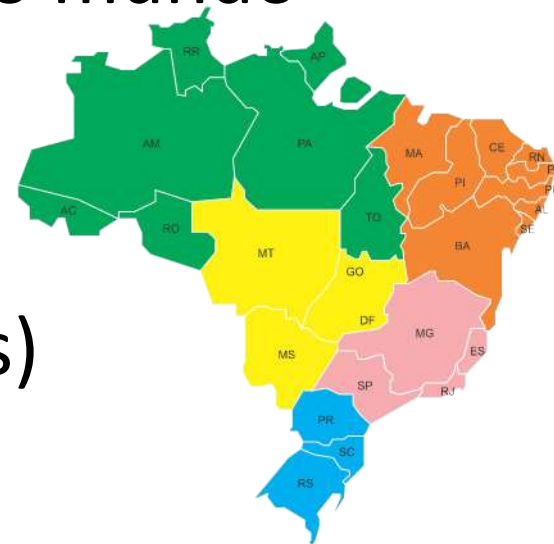

VALORES DAS VENDAS – Brasil 2018



644 Mi US\$
exportação

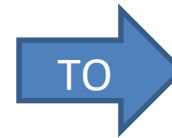

121
países



212,3 Mi US\$
importação

71 Bi R\$
mercado
interno





INDÚSTRIAS DE MÓVEIS EM MINAS GERAIS

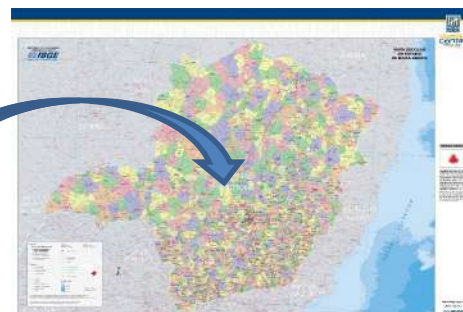

36%

2529
industrias

34628
empregados

11
Bi R\$

60,6 Mil
pçs

49%

Intersind
UBA - MG
FIEMG

6909
indústrias

48%

16.800
empregado
s

342
Indústrias

29,5Mi
pç



POLO MOVELEIRO DE UBÁ E REGIÃO

. População total ➡ 220.244 hab

. Domicílios ➡ 65.959 hab

. hab/domicílio ➡ 3.32 média

**243000
hab**

342 indústrias

MG

Ubá

IDH=0,724

Tocantins

16.494 hab

Piraúba

11.123 hab

Guarani

8.977 hab

São Geraldo

11.178 hab

V.R. Branco

40.356 hab

Guiricema

8.838 hab

Guidoval

7.356 hab

Rodeiro

7.429 hab

108.493 hab

IDH MICRO REGIÃO = 0,684

IDH REGIÃO SUL = 0,867

IDH BRASIL = 0,744

IDH USA > 0,9

IDH EUROPA > 0,9

0

0,5

0,6

0,7

0,8

1

MUITO BAIXO

BAIXO

MÉDIO

ALTO

MUITO ALTO

POLO ATUAL

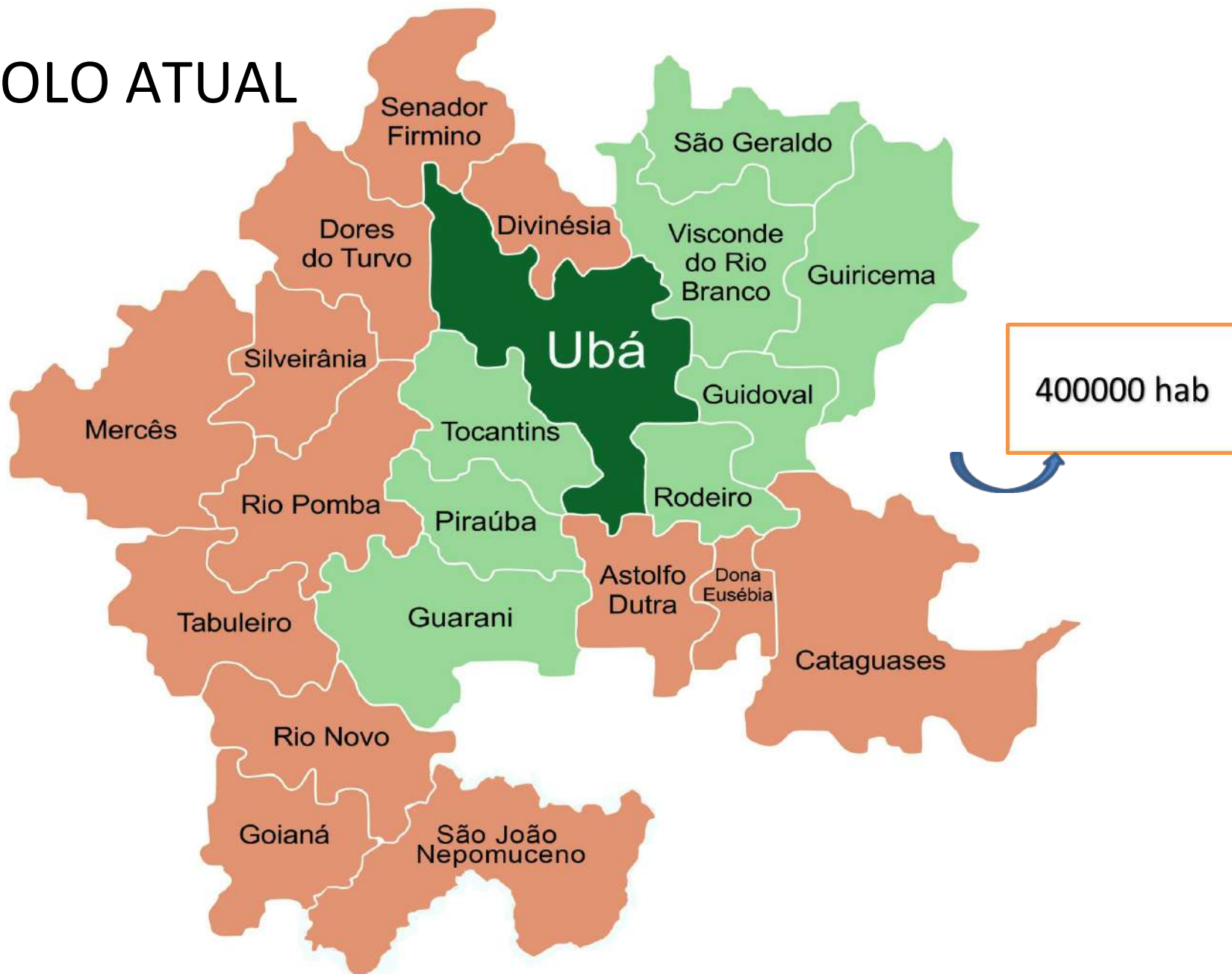

INDÚSTRIA DO MOBILIÁRIO

- . COLCHÕES
- . COZINHA
- . DECORAÇÃO
- . ESPUMA
- . ESTOFADOS
- . INFANTIL
- . QUARTO
- . SALA
- . TUBULARES
- . OUTROS



WE PRODUCE FURNITURE FORM SEVERAL APPLICATIONS

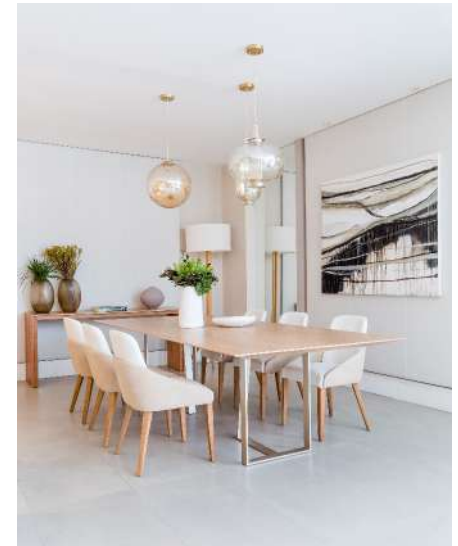

OFFICES



SLEEPING ROOM





TV ROOMS



SOFAS



KICHEN
SETS



KIDS & JUVENILES



NOSSOS VALORES:



- SOLUÇÕES DE SUSTENTABILIDADE AMBIENTAL
- AÇÕES SOCIAIS, VOLTADAS Á SAÚDE ,
EDUCAÇÃO E SEGURANÇA PÚBLICA
- PRIORIDADE À SEGURANÇA INFANTIL
- COMPROMETIMENTO COM NOSSO CLIENTES
- VALORIZAÇÃO E DESENVOLVIMENTO DA MÃO
DE OBRA

PRÊMIO TOP MÓBILE



Como tudo começou...

Intersind



- A história do Intersind se inicia em 1986, através da união de alguns empresários que sonhavam organizar a classe moveleira e trazer melhorias ao setor criando a Associação dos Fabricantes de Móveis. Após três anos de trabalho, em 1989, os moveleiros conseguiram realizar a tão sonhada conquista: a criação do Sindicato Intermunicipal das Indústrias de Marcenaria de Ubá – INTERSIND.



- **PRESIDENTES DO INTERSIND**

Luiz Fernando Arquete	> 1986/1988
Antônio Carlos Moreira	> 1989/1991
Elton R. Teixeira Júnior	> 1991/1997
Generoso Carneiro Neto	> 1997/1998
Rogério Gonçalves Gazolla	> 1998/2008
Michel Henrique Pires	> 2008/2013/2014/2015
Aureo Calçado Barbosa	> a partir de 2016





- Hoje após 32 anos desta realização, Ubá tornou-se Capital Estadual da Indústria Moveleira (MG) e o segundo maior do Brasil, com o Sindicato tendo o papel de detectar e direcionar as novas estratégias para potencializar a atuação das indústrias no panorama nacional, atuando na gestão e coordenação das ações que visam o crescimento e o fortalecimento das indústrias da região.



NOSSOS PROGRAMAS DE TREINAMENTO



- Acesso a mercados ;
- Inteligência competitiva;
- Desenvolvimento de produtos/processos;
- Logística;
- Desenvolvimento humano;
- Atendimento e adequação da legislação vigente;
- Assessoria ao Crédito;
- Assessoria Ambiental;
- Relacionamento com os governos federal, estadual e municipal;
- Relacionamento com entidades afins.

NOSSOS TRABALHOS (1100 temas nos últimos 05 anos)



- **Capacitação e Assessoria Empresarial – Programa de Gestão de Pessoas e Programa de Gestão Empresarial**
- **Tecnologia e Inovação – Prospecção de Mercado, Prospecção Tecnológica, Fortalecimento de Qualidade e Design, Programa de Gestão do Desenvolvimento do Produto.**
- **Meio Ambiente e Desenvolvimento Social – Programa de Gestão Ambiental, Programa de Gestão da Responsabilidade Social, Programa de Saúde e Segurança no Trabalho, Plano de Negócios para a Gestão dos Resíduos Industriais, Cooperação por uma Cidade Mais Sustentável.**
- **Logística e infraestrutura – Modelo de Logística compartilhada em cadeia**
- **Comercialização, Prospecção de Mercado - Mostras de Móveis nas cidades de: Belo Horizonte/MG; Feira de Santana/BA; Goiânia/GO; Rio de Janeiro/RJ; Vila Velha/ES.**
- **Organização do APL – Estruturação do Sindicato, Sistema de Informações Estratégicas, Plano de Comunicação e Marketing do APL.**
-

Livro ações Intersind 2011-2015

1100 temas



AÇÕES INTERSIND
2011 - 2015



NOVA SEDE INTERSIND

PLANTA BAIXA NOVA SEDE

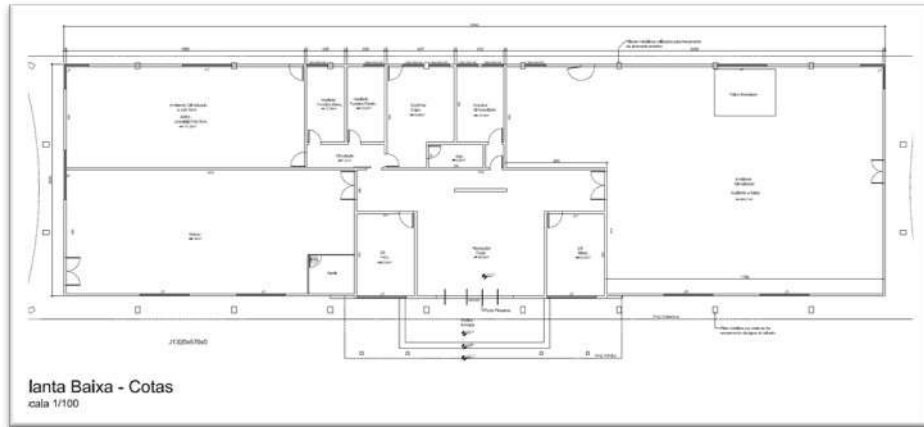

Memorial da Indústria moveleira

- Retratará a história da cidade de Ubá, sua vocação industrial, seu desenvolvimento e todas as etapas da formação de um dos mais importantes Polos Moveleiros do país. Será um centro de estudos e divulgação da história da indústria moveleira Polo, um local de aprendizado, além de tudo de vivência desta história que não pode ser esquecida. Receberá visitas de estudantes e população em geral, criando e fomentando nos jovens um futuro empreendedor. Plantando a semente da industrialização nas próximas gerações. Uma história de evolução tecnológica acima de tudo.

Centro de Inteligência

- É um local destinado a desenvolvimento de novos projetos ,treinamentos, busca de novas tecnologias de equipamentos e matérias-primas, para o crescimento sustentado do Polo.



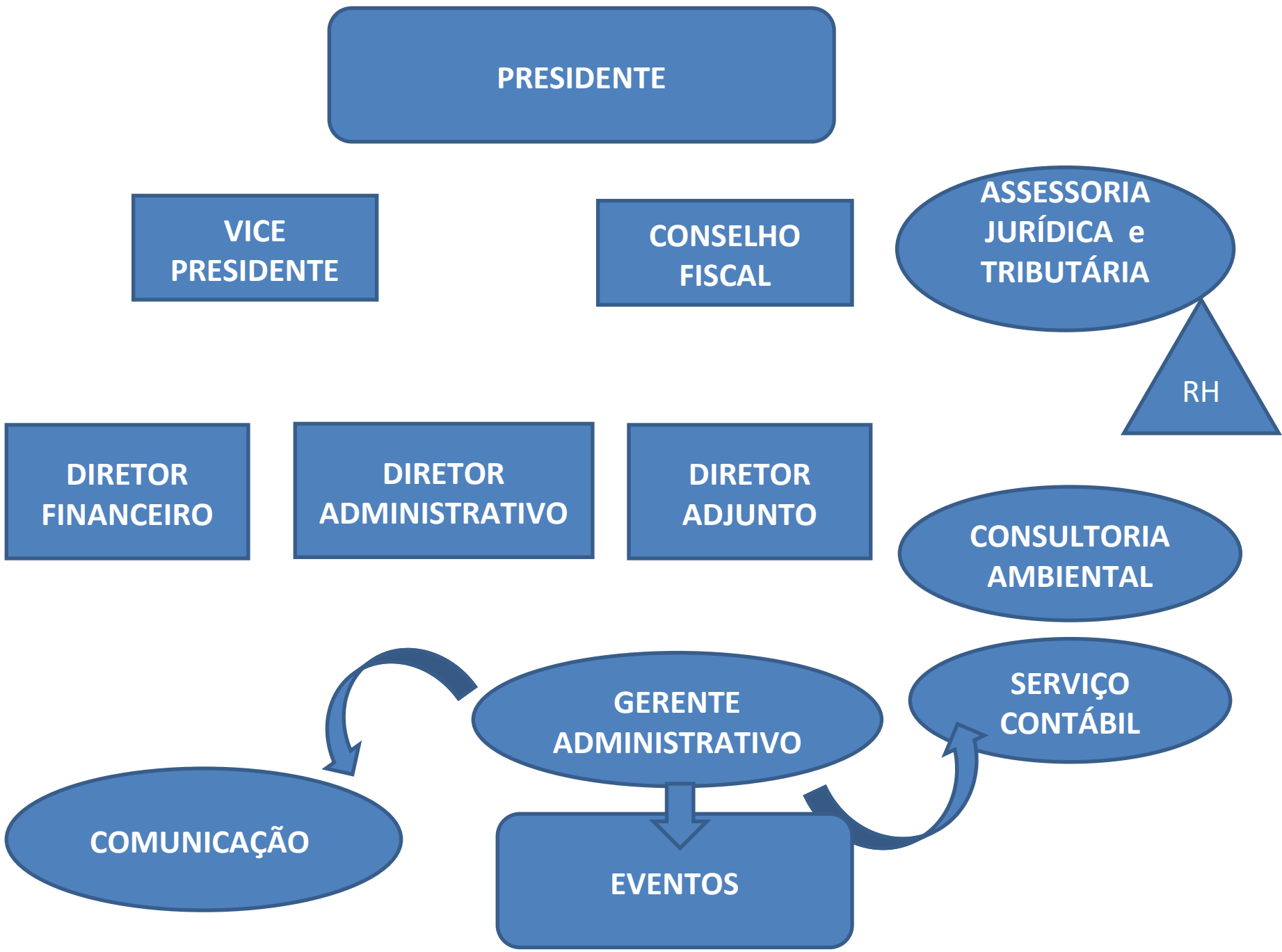

POLO DE UBÁ COM PATRIMÔNIO HISTÓRICO CULTURAL DA INDÚSTRIA DO MOBILIÁRIO

- JUNTO COM ACIUBA, INFLUENCIAR NA MUDANÇA DO HORÁRIO DO COMÉRCIO , ABERTO ATÉ 20H , INCLUSIVE AOS SÁBADOS, PARA ESTIMULARMOS

Intersind
COMPRAS DE MÓVEIS E
FIEMG



MISSÃO

PROMOVER O DESENVOLVIMENTO SUSTENTÁVEL DO APL
MOVELEIRO DE UBÁ E A COMPETITIVIDADE DE NOSSAS
EMPRESAS, ESTIMULANDO A CONVERGÊNCIA E SINERGIA DE
INTERESSES COMUNS

META

ATÉ 2022 SER UM EFETIVO CENTRO DE INTELIGÊNCIA, APOIO
E PROVIMENTO DE SOLUÇÕES PARA NOSSA INDÚSTRIA
MOVELEIRA

VISÃO DE
FUTURO



**Permanecerão no mercado as empresas que
tiverem foco de produtos, qualidade e atendimento
pós venda, investirem em inovações tecnológicas ,
criatividade e diferenciações, controle de custos ,
otimização de processos produtivos , eficácia no
consumo energético, e sobretudo atenderem às
políticas fiscais e de sustentabilidade ambiental e
social.**

CRISE ????

- CRISE – S = CRIE
- + SOLUÇÕES

PAVILHÃO DO HORTO FLORESTAL

- HORTO EM 1986

SONHO DE POUCOS
REALIZANDO PARA
MUITOS !



VISTA AÉREA PAVILHÃO HORTO

1990



2000



VISTA AÉREA PAVILHÃO HORTO

2002



2016



EVOLUÇÃO FEMUR

- 1994



- 1996



- 2002



- 2004



FEMUR

2010



2014



TV FEMUR

- **Plataforma
YOUTUBE**
 - **Redes Sociais
FEMUR**
- ANUNCIAMOS O NOVO
FORMATO PADRÃO

femur 2016
FEIRA DE MÓVEIS DE MINAS GERAIS
09 a 13 de maio de 2016 em Ubá
SEMPRE UM BOM NEGÓCIO

Realização: Intersind
Apresentação: PREFEITURA



AUREO CALÇADO BARBOSA
PRESIDENTE DO INTERSIND

INAUGURADA A FEMJUR 2016 – FORMATO ESTANDES PADRÃO

DISK-GAZ 32 3532.3

Special e Histórica

GAZETA REGJORNAL

femur 2016

19 Anos

GAZETA REGJORNAL

Ubatuba - Cidade do Mar

R\$ 1,50

"O MAIS ESPERADO"
Xavier Pereira

ANO 19 - Nº 251 - 10/05/2016 - Idealizado e Fundado por Miguel Poggiali Gasparoni em 04/04/97 - Ubatuba - MG

Independência - Respeito - Verdade - www.gazetaregional.com.br - Circulação: Ubatuba e toda a região

Diário da Gazeta
Cris? Perdidos, mas sobreviventes de Ubatuba e Região!!



Aberta ontem a 12ª Edição da Femur

"Estamos vivendo sim um profundo processo de desindustrialização, e esse erro conjuntural é gravíssimo"

Aureo Calçado Barbosa – Presidente do Intersind

Para se combater a crise: enfrentá-la com otimismo e convicção de vitória. Este parece ser o lema adotado pelo empresariado do polo moveleiro de Ubatuba, considerando-se o tom dos discursos de abertura da 12ª Edição da FEMUR, ontem (09.05), no Horto Florestal.

Em discurso muito aplaudido, o empresário Aureo Calçado Barbosa, Presidente do Intersind, destacou: *"Vemos que aqui nesta Feira tem, ousadia, qualidade e tudo mais de valor".*

Confira nas páginas centrais

Marceneiros são homenageados com festa no



Femur Sustentável

**Um compromisso assumido a
favor**

da sociedade e do planeta



Gerenciamento de Resíduos

Resíduos Gerados na FEMUR

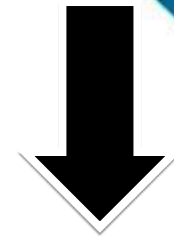
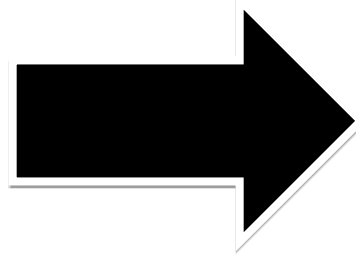

**Expositores e Visitantes de Mãos Dadas
com o Meio Ambiente!**



PRÊMIO DESIGN SUSTENTÁVEL



FEMUR 2016



- Exposição dos produtos vencedores no hall de entrada da Femur 2016
- Incentivo à criatividade e desenvolvimento do design sustentável na Indústria do Mobiliário, especialmente no polo de Ubá
- Retorno aos investimentos das indústrias em meio ambiente



FEMUR 2020

UBÁ RECEBE GOVERNADOR ZEMA
PRESIDENTE FIEMG FLAVIO ROSCOE
SEC DES FERNANDO PASSALIO
DEP CEL HENRIQUE



FEMUR 2020 – UBÁ RECEBE TÍTULO “ CAPITAL ESTADUAL DA INDÚSTRIA MOVELEIRA”



2022



EMPERESAS EXPOSITORAS

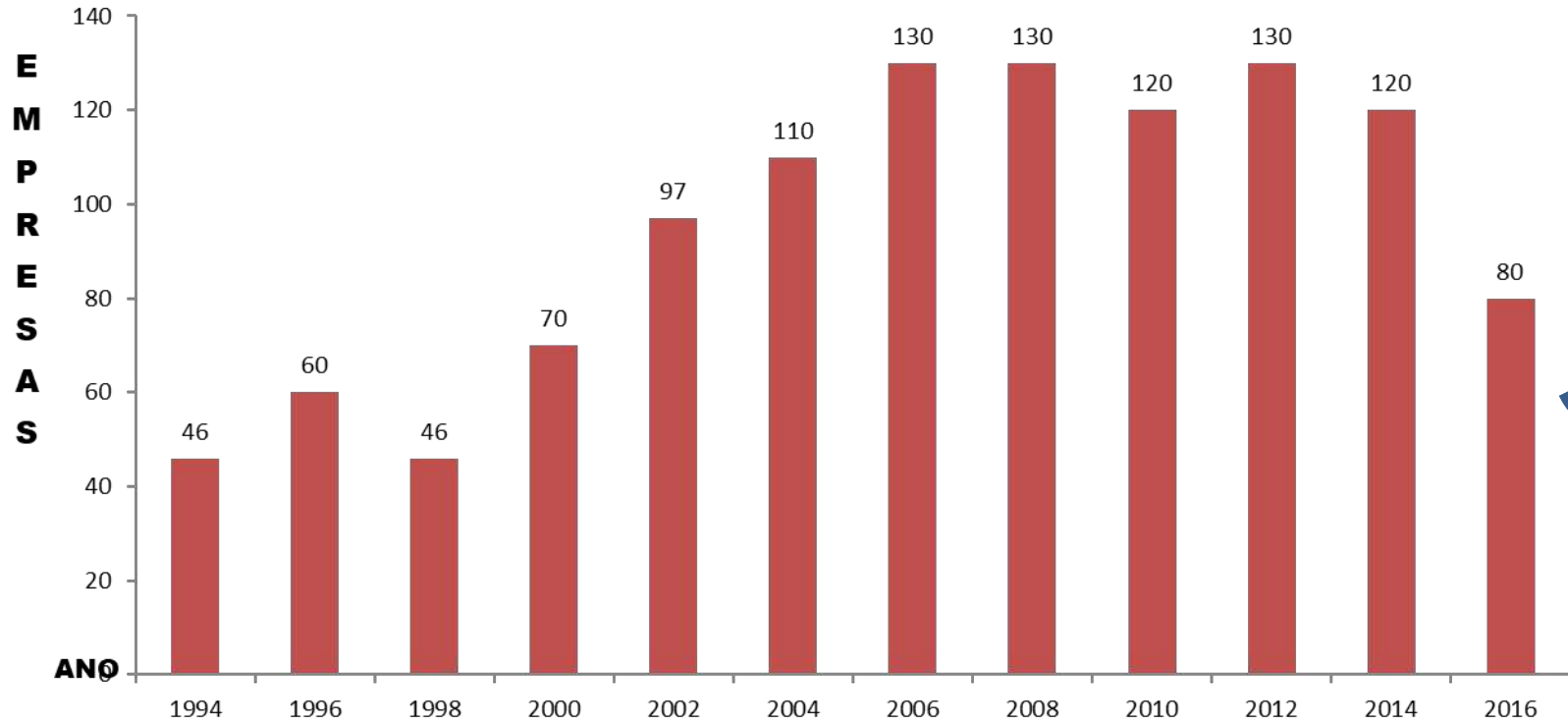

2022

85

PRÊMIO DESIGN SUSTENTÁVEL -2022





ESTAMOS NA ERA TOTALMENTE DIGITAL > COMERCIO ELETRÔNICO É UMA REALIDADE





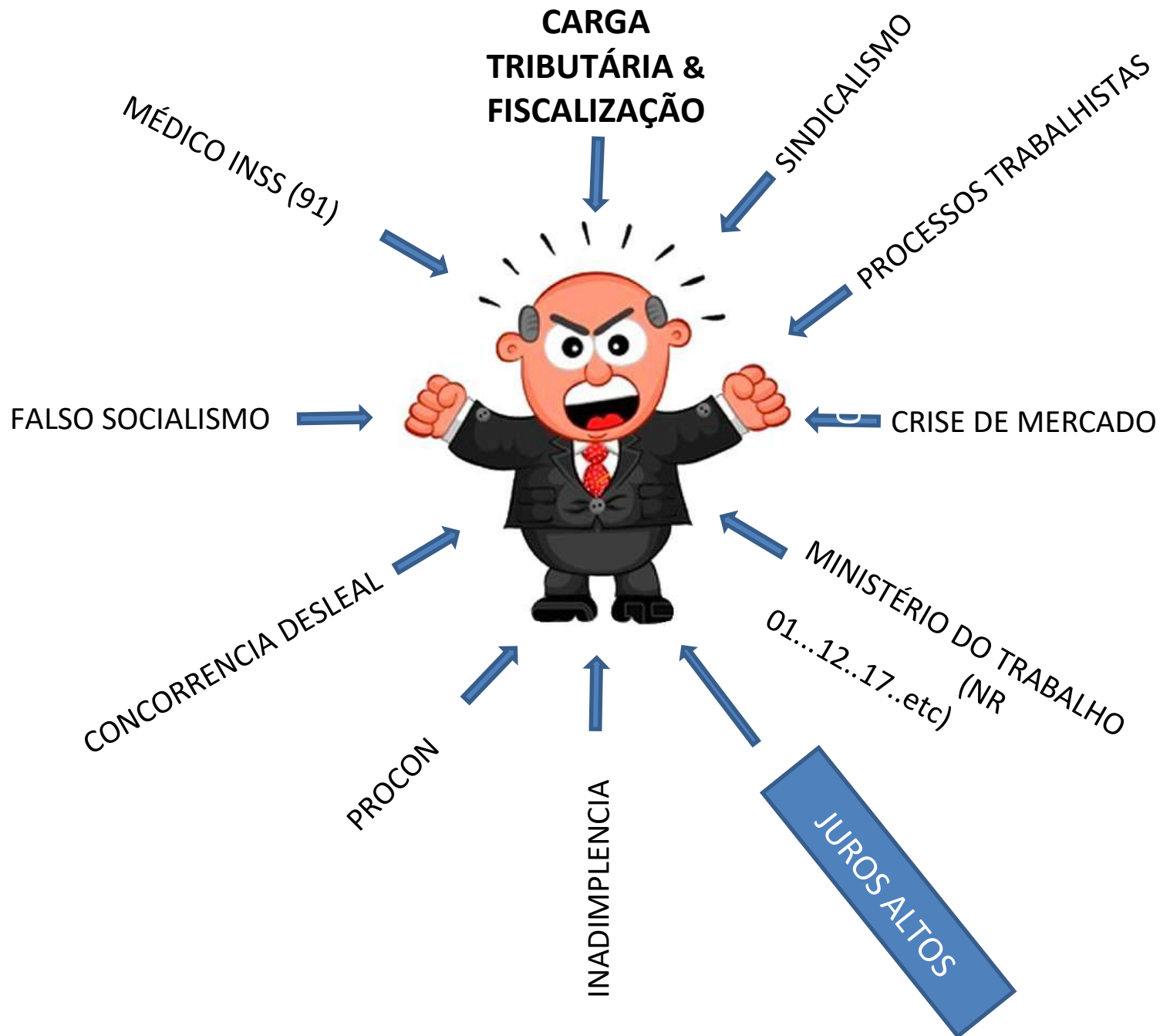



ENSINO
PROFISSIONAL

OUTRAS INDUSTRIAS
DA CADEIA
PRODUTIVA

PROJETO
INOVAÇÃO



VALORAÇÃO
RESÍDUOS
AMBIENTAIS



IND MOVELEIRA

DESENVOLVIMENTO
NOVAS MAT PRIMAS

NOVAS
TECNOLOGIAS

COMO SERÁ A
CASA DO FUTURO?

GOVERNO

Projeto junto à FIEMG para Gerenciamento de Resíduos Integrado

- ✓ Visitas nos Polos Moveleiros de Bento Gonçalves (RS) e Linhares (ES) para realização de diagnóstico e benchmarking;
- ✓ Visitas a indústrias que possuem programa de gerenciamento de resíduos implantados e empresas que fazem gestão e logística de transporte dos mesmos;
- ✓ Visitas a central de resíduos sólidos;
- ✓ Utilização da Central de Tratamento de Resíduos Industriais do polo de Arapongas (PR) como referência para benchmarking.





**GERAÇÃO ENERGIA
ELÉTRICA**

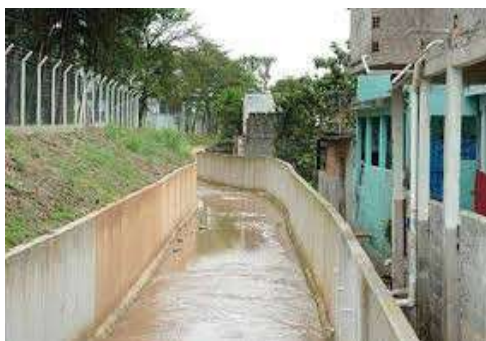
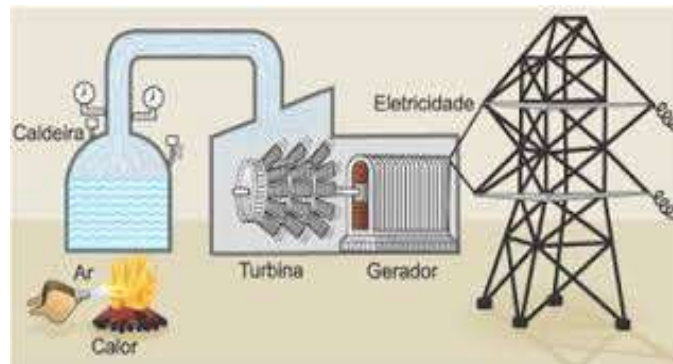

AFINAL, ISSO É APP?

**REVISÃO COMPLETA NAS LEIS
AMBIENTAIS, LICENCIAMENTO E
CUMPRIMENTO DE CONDICIONANTES**



© Can Stock Photo - csp9898839

E POR FALAR EM APPs



ÁREAS URBANAS NO ESTADO DE MINAS GERAIS

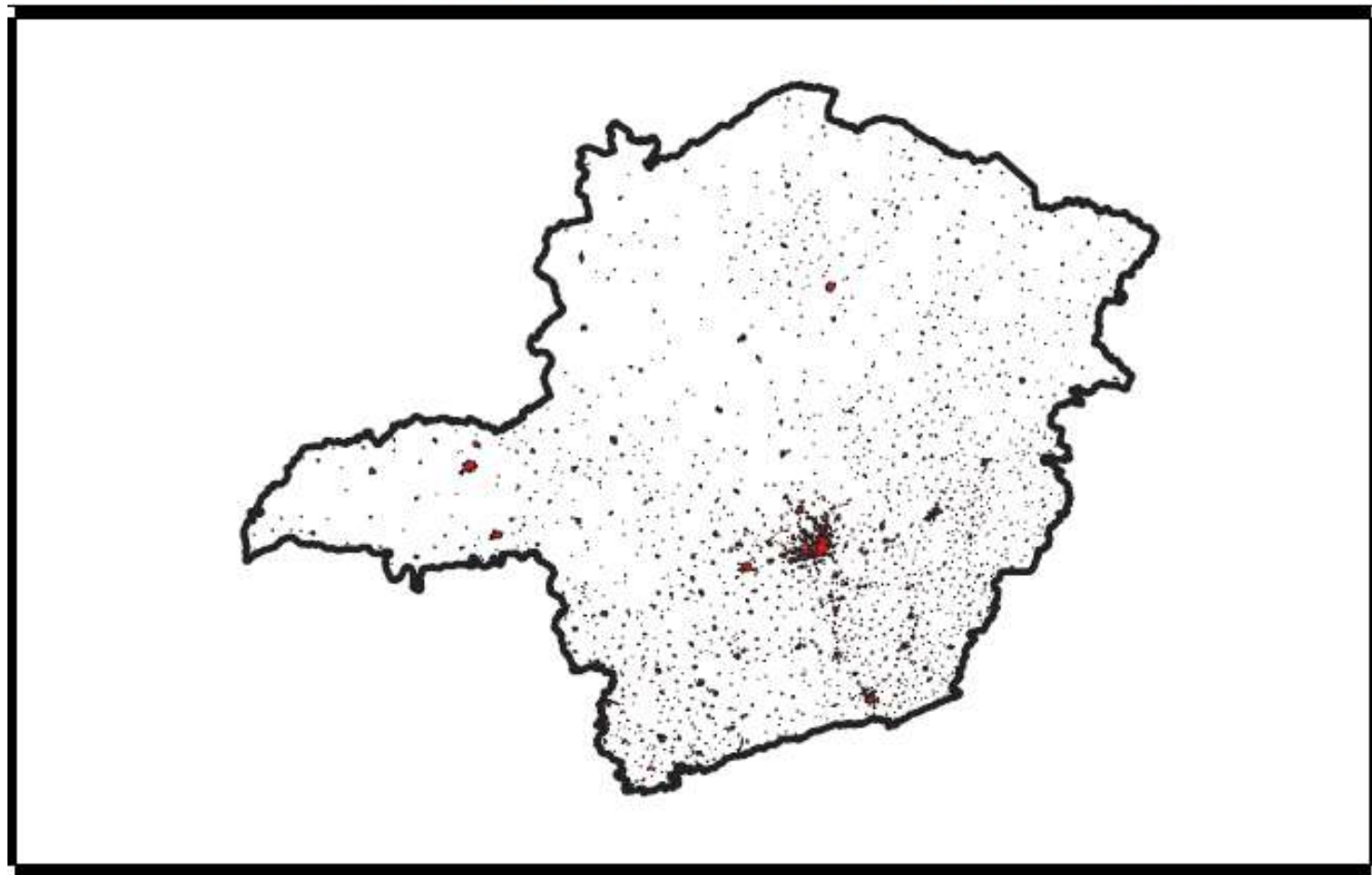

▬ Limite - Estado MG
■ Áreas Urbanas



0 100 200 km



Estado de Minas Gerais - 586.528 km²

Áreas Urbanas no Estado de Minas Gerais - 6.085 km² (1,037%)

COMO REESTABELECECER O EQUILÍBRIO???



LEIS....Queremos contribuir



TRABALHAREMOS NUM PROJETO CONJUNTO COM OS GOVERNOS MUNICIPAL, ESTADUAL E FEDERAL

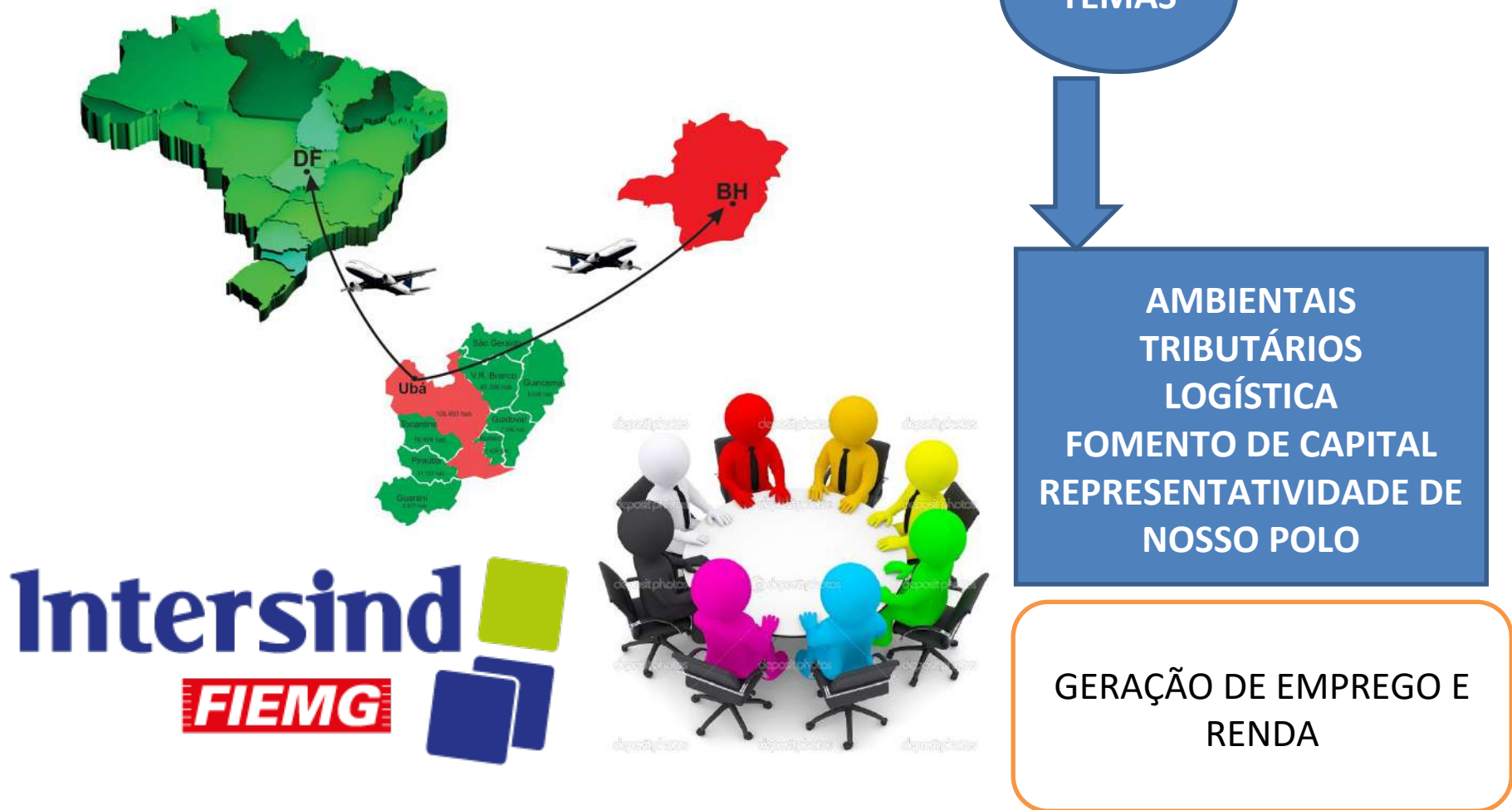

CAHOREIRAS NÃO SERIAM BELAS SE NÃO
FOSSEM AS PEDRAS !



DEUS É TÃO GENEROSO, QUE NOS DEIXA PLANTAR TUDO O QUE QUEREMOS, MAS É TAMBÉM TÃO JUSTO QUE NOS PÕE A COLHER EXATAMENTE O QUE PLANTAMOS !



Obrigado!!!

[Vídeo](#)

AUREO CALÇADO BARBOSA
presidente@intersind.com.br
(32)999271055

