

RT 58075
57008518



GOVERNO DO ESTADO DE MINAS GERAIS
SISTEMA ESTADUAL DE MEIO AMBIENTE
E RECURSOS HIDRICOS - SISEMA
Conselho Estadual de Política Ambiental - COPAM
Conselho Estadual de Recursos Hídricos - CERH



1. AUTO DE INFRAÇÃO: Nº 134097 / 2018

Lavrado em Substituição ao AI nº:

Vinculado ao: Auto de Fiscalização nº 156402 de 19/07/2018
 Boletim de Ocorrência nº: de

2. Auto de Infração possui folha de continuação? SIM NÃO

3. Órgão Responsável pela lavratura:

FEAM IGAM IEF SGRAI SUCFIS PMMG

Local: Unai-MG

Dia: 20 de julho de 2018

Hora: 15:45

Nome do Autuado/ Empreendimento: Paulo Geraldo Veloso e Outras

Data Nascimento: _____

Nome da Mãe: _____

CPF: 039.896.406-82
 CNPJ: _____

Outros: _____

Endereço do Autuado / Empreendimento: (Correspondência) Avenida Padre Almir Neres de Medeiros

Nº. / km: 84

Complemento: _____

Bairro/Logradouro: Sobradinho

Município: Potes de Minas

UF: MG

CEP: 38701-343

Cx Postal: _____

Fone: 34 3801-4850

E-mail: _____

5. Outros Envolvidos/ Responsáveis

Nome do 1º envolvido: _____

CPF: _____ CNPJ: _____

Vínculo com o AI Nº: _____

Nome do 2º envolvido: _____

CPF: _____ CNPJ: _____

Vínculo com o AI Nº: _____

6. Descrição Infração

Operar as atividades do empreendimento sem a devida licença ambiental.

7. Coordenadas da Infração

Geográficas: DATUM: WGS SIRGAS 2000

Planas: UTM FUSO 22 23 24

Latitude: Grau 18° Min 25' Seg 57"

Longitude: Grau 45° Min 53' Seg 33"

8. Embasamento legal

Artigo 112

Anexo I

Código 107

Inciso -

Alínea -

Decreto/ano 47383/18

Lei / ano -

Resolução -

DN -

Port. Nº -

Órgão -

9. Atenuantes /Agravantes

Atenuantes

Agravantes

Nº

Artigo/Parág.

Inciso

Alínea

Redução

Nº

Artigo/Parág.

Inciso

Pag.: 2

10. Reincidência

Genérica Específica Não foi possível verificar Não se aplica

11. Penalidades Aplicadas (Advertência e Multa) e ERP

Infração I

Porte G

Penalidade Advertência Multa Simples Multa Diária

Valor 33.750,00

Acréscimo Redução

Valor Total 33.750,00

ERP: _____

Kg de pescado: _____

Valor ERP por Kg: R\$ _____

Total: R\$ _____

Valor total dos Emolumentos de Reposição da Pesca: R\$ _____

Valor total das multas: VIDE CONTINUAÇÃO

No caso de advertência, o autuado possui o prazo de _____ dias para atender as recomendações constantes no campo 12, sob pena de conversão em multa simples no valor de R\$ _____

12. Demais penalidades/ Recomendações/ Observações

A- Ficam suspensas as atividades do empreendimento até sua regularização ambiental ou assinatura de Termo de Ajustamento de Conduta com o órgão ou entidade competente.

13. Depositário

Nome Completo: _____

CPF: _____ CNPJ: _____ RG: _____

Endereço: Rua, Avenida, etc. _____

Nº / km: _____

Bairro / Logradouro: _____

Município: _____

UF: _____

CEP: _____

Fone: _____

Assinatura: _____

O AUTUADO TEM O PRAZO DE ATÉ 20 (VINTE) DIAS DO RECEBIMENTO DO AUTO DE INFRAÇÃO PARA PAGAMENTO DA MULTA OU APRESENTAÇÃO DA DEFESA PARA SUPRAM NOR NO SEGUINTE ENDEREÇO: Rua Jojinho Rodrigues Santana, nº 10, bairro Nova Divinéia, Unai-MG. CEP 38.610-000

Assinaturas

01. Servidor: (Nome Legível)

Paula Agda Lacerda da Silva

MASP: 1332576-6

Assinatura do servidor: *Paula Agda*

02. Autuado/Representante Autuado: (Nome Legível)

Paulo Geraldo Veloso e Outras

Função/Vínculo com Autuado: Empreendedor

Assinatura do Autuado/Representante Legal: Enviado via postal

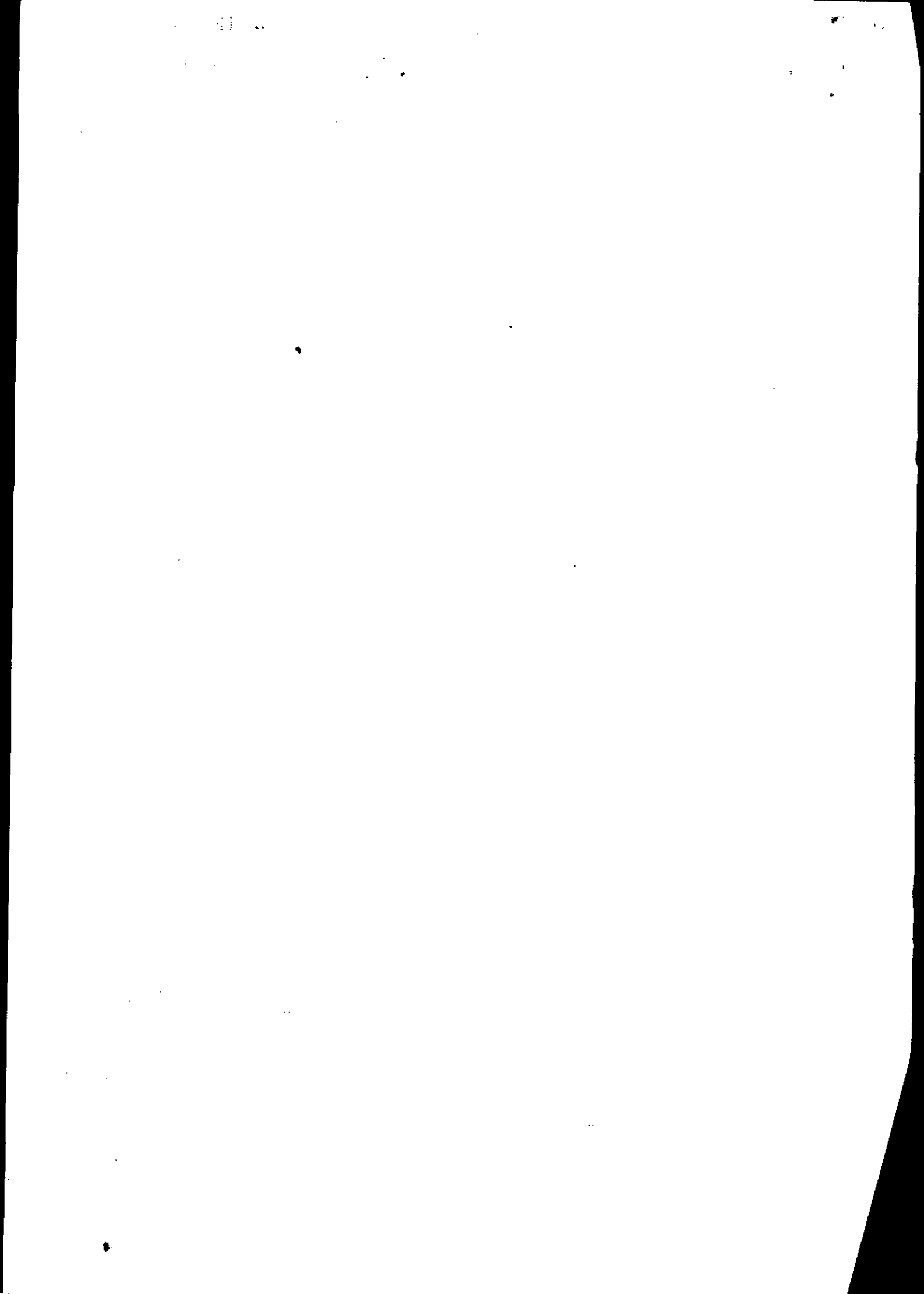

Local: Unai-MG Dia: 20 Mês: Julho Ano: 2018 Hora: 19:45

57007518

1. Descrição da Infração: II- Causar intervenção pela caução de bovinos resultam do ou podendo resultar em degradação ou dano aos recursos hídricos, as espécies vegetais e animais, aos ecossistemas e habitats.

2. Coordenadas da Infração: Geográficas: DATUM: WGS SIRGAS 2000 Latitude: 18° Min. 47 Seg. 42 Longitude: 45° Min. 59 Seg. 53
Planas: UTM FUSO 22 23 24 X= Y= (7 dígitos)

3. Embasamento legal: Artigo 112 Anexo I Código 116 Inciso - Alínea - Decreto/ano 4723/18 Lei / ano - Resolução - DN - Port. N° - Órgão -

| Atenuantes | | | | | Agravantes | | | |
|------------|---------------|--------|--------|---------|------------|---------------|--------|---|
| N° | Artigo/Parág. | Inciso | Alínea | Redução | N° | Artigo/Parág. | Inciso | A |
| | | | | | | | | |

Pag. 3

5. Reincidência Genérica Específica Não foi possível verificar Não se aplica

| Infração | Porte | Penalidade | Valor | <input type="checkbox"/> Acréscimo <input type="checkbox"/> Redução | Valor Total |
|-----------|----------|--|-----------------|---|-----------------|
| <u>II</u> | <u>G</u> | <input type="checkbox"/> Advertência <input checked="" type="checkbox"/> Multa Simples <input type="checkbox"/> Multa Diária | <u>33750,00</u> | | <u>33750,00</u> |

6. Penalidades Aplicadas (Advertência e Multa) e ERP: ERP: _____ Kg de pescado: _____ Valor ERP por Kg: R\$ _____ Total: R\$ _____
Valor total dos Emolumentos de Reposição da Pesca: R\$ _____
Valor total das multas: R\$ 67.500,00 multa e sete mil e quinhentos UFENGS
No caso de advertência, o autuado possui o prazo de _____ dias para atender as recomendações constantes no campo 7, sob pena de conversão em multa simples no valor de R\$ _____

7. Demais penalidades/Recomendações/Observações: B-O autuado deverá realizar práticas de conservação do solo e da água no empreendimento.

8. Depositário: Nome Completo: _____ CPF: _____ CNPJ: _____ RG: _____
Endereço: Rua, Avenida, etc. _____ Nº / km: _____ Bairro / Logradouro: _____ Município: _____
UF: _____ CEP: _____ Fone: _____ Assinatura: _____

9. Descrição da Infração: _____

10. Coordenadas da Infração: Geográficas: DATUM: WGS SIRGAS 2000 Latitude: _____ Min. _____ Seg. _____ Longitude: _____ Min. _____ Seg. _____
Planas: UTM FUSO 22 _____ 23 _____ 24 _____ X= _____ Y= _____ (6 dígitos)

11. Embasamento legal: Artigo _____ Anexo _____ Código _____ Inciso _____ Alínea _____ Decreto/ano _____ Lei / ano _____ Resolução _____ DN _____ Port. N° _____ Órgão _____

| Atenuantes | | | | | Agravantes | | | | |
|------------|---------------|--------|--------|---------|------------|---------------|--------|--------|---------|
| N° | Artigo/Parág. | Inciso | Alínea | Redução | N° | Artigo/Parág. | Inciso | Alínea | Aumento |
| | | | | | | | | | |

13. Reincidência Genérica Específica Não foi possível verificar Não se aplica

| Infração | Porte | Penalidade | Valor | <input type="checkbox"/> Acréscimo <input type="checkbox"/> Redução | Valor Total |
|----------|-------|---|-------|---|-------------|
| | | <input type="checkbox"/> Advertência <input type="checkbox"/> Multa Simples <input type="checkbox"/> Multa Diária | | | |

14. Penalidades Aplicadas (Advertência e Multa) e ERP: ERP: _____ Kg de pescado: _____ Valor ERP por Kg: R\$ _____ Total: R\$ _____
Valor total dos Emolumentos de Reposição da Pesca: R\$ _____
Valor total das multas: R\$ _____
No caso de advertência, o autuado possui o prazo de _____ dias para atender as recomendações constantes no campo 15, sob pena de conversão em multa simples no valor de R\$ _____

15. Demais penalidades/Recomendações/Observações: _____

16. Depositário: Nome Completo: _____ CPF: _____ CNPJ: _____ RG: _____
Endereço: Rua, Avenida, etc. _____ Nº / km: _____ Bairro / Logradouro: _____ Município: _____
UF: _____ CEP: _____ Fone: _____ Assinatura: _____

17. Assinaturas: 01. Servidor: (Nome Legível) Paula Agda Lucinda da Silva MASP: 1332576-6 Assinatura do servidor: [Assinatura]
02. Autuado/Representante Autuado: (Nome Legível) Paulo Geraldo Veloso e Silva Função/Vínculo com Autuado: Empreendedor Assinatura do Autuado/Representante Legal: Enviado via postal

