



GOVERNO DO ESTADO DE MINAS GERAIS  
SISTEMA ESTADUAL DE MEIO AMBIENTE  
E RECURSOS HÍDRICOS - SISEMA  
Conselho Estadual de Política Ambiental - COPAM  
Conselho Estadual de Recursos Hídricos - CERH



1. AUTO DE INFRAÇÃO: Nº 134118 / 2018  
Lavrado em Substituição ao AI nº:  
Vinculado ao:  Auto de Fiscalização nº 163237 de 06/03/2018  
 Boletim de Ocorrência nº: de / /

3. Órgão Responsável pela lavratura:  
 FEAM  IGAM  IEF  SGRAI  SUCFIS  PMMG

Local: Umuçui-MG  
Dia: 23 Março 2018 Hora: 13:10

4. Autuado  
Nome do Autuado/ Empreendimento: André Luiz Alves  
Data Nascimento: \_\_\_\_\_ Nome da Mãe: \_\_\_\_\_  
 CPF: 027.590.796-30  CNPJ: \_\_\_\_\_  
Endereço do Autuado / Empreendimento: (Correspondência) Rua Abaeté Nº. / km: 160 Complemento: casa  
Bairro/Logradouro: Corumbata Município: Umuçui UF: MG  
CEP: 38610-000 Cx Postal: \_\_\_\_\_ Fone: (38) 3676-8425 E-mail: \_\_\_\_\_

5. Outros Envolvidos/ Responsáveis  
Nome do 1º envolvido: \_\_\_\_\_  CPF: \_\_\_\_\_  CNPJ: \_\_\_\_\_ Vínculo com o AI Nº: \_\_\_\_\_  
Nome do 2º envolvido: \_\_\_\_\_  CPF: \_\_\_\_\_  CNPJ: \_\_\_\_\_ Vínculo com o AI Nº: \_\_\_\_\_

6. Descrição Infração  
I. Extrair espécimes da fauna, Curio 519PA95 26 MG IA 058168, de que detinha a guarda.

7. Coordenadas da Infração  
Geográficas: DATUM:  WGS  SIRGAS 2000 Latitude: 16° 21' 209" S Longitude: 46° 53' 442" W  
Planas: UTM FUSO 22 23 24 X= (6 dígitos) Y= (7 dígitos)

8. Embasamento legal  
Artigo: 12, V Anexo: 525 Inciso: - Alínea: - Decreto/ano: 4583/18 Lei / ano: 9605/18 Resolução: - DN: - Pbr. Nº: - Órgão: -

Nº	Atenuantes				Agravantes				
	Artigo/Paráq.	Inciso	Alínea	Redução	Nº	Artigo/Paráq.	Inciso	Alínea	Aumento

10. Reincidência  Genérica  Específica  Não foi possível verificar  Não se aplica

Infração	Porte	Penalidade	Valor	<input checked="" type="checkbox"/> Acréscimo <input type="checkbox"/> Redução	Valor Total
I		<input type="checkbox"/> Advertência <input checked="" type="checkbox"/> Multa Simples <input type="checkbox"/> Multa Diária	300		5.300
ERP	Kg de pescado:	Valor ERP por Kg: R\$	Totál: R\$		
Valor total dos Emolumentos de Reposição da Pesca: R\$					
Valor total das multas:					

No caso de advertência, o autuado possui prazo de \_\_\_\_\_ dias para atender as recomendações constantes no campo 12, sob pena de conversão em multa simples no valor de R\$ \_\_\_\_\_

12. Demais penalidades/ Recomendações/ Observações  
A.O espécime do plantel do autuado Curio 519PA95 26 MG IA 058168, foi encontrado no endereço conforme AI nº 163237/2018, endereço esse diferente do informado pelo evadido. B.O espécime foi apreendido em 06/03/2018 conforme AI nº 139152/2018. C.O não se cimo no valor da multa se refere a espécime de lista oficial.

13. Depositário  
Nome Completo: \_\_\_\_\_  CPF: \_\_\_\_\_  CNPJ: \_\_\_\_\_  RG: \_\_\_\_\_  
Endereço: Rua, Avenida, etc. \_\_\_\_\_ Nº / km: \_\_\_\_\_ Bairro / Logradouro: \_\_\_\_\_ Município: \_\_\_\_\_  
UF: \_\_\_\_\_ CEP: \_\_\_\_\_ Fone: \_\_\_\_\_ Assinatura: \_\_\_\_\_

O AUTUADO TEM O PRAZO DE ATÉ 20 (VINTE) DIAS DO RECEBIMENTO DO AUTO DE INFRAÇÃO PARA PAGAMENTO DA MULTA OU APRESENTAÇÃO DA DEFESA PARA SUPRIMIR, NO SEGUINTE ENDEREÇO: Rua José Rodrigues Santana, nº 10, Bairro Nova Diranúia, Umuçui-MG - CEP 38610-000

14. Assinaturas  
01. Servidor: (Nome Legível) Paula Ayda Bezerra da Silva MASP: 1332576-6 Assinatura do servidor:   
02. Autuado/Representante Autuado: (Nome Legível) André Luiz Alves Função/Vínculo com Autuado: Guardador Assinatura do Autuado/Representante Legal: Emirado na Correio

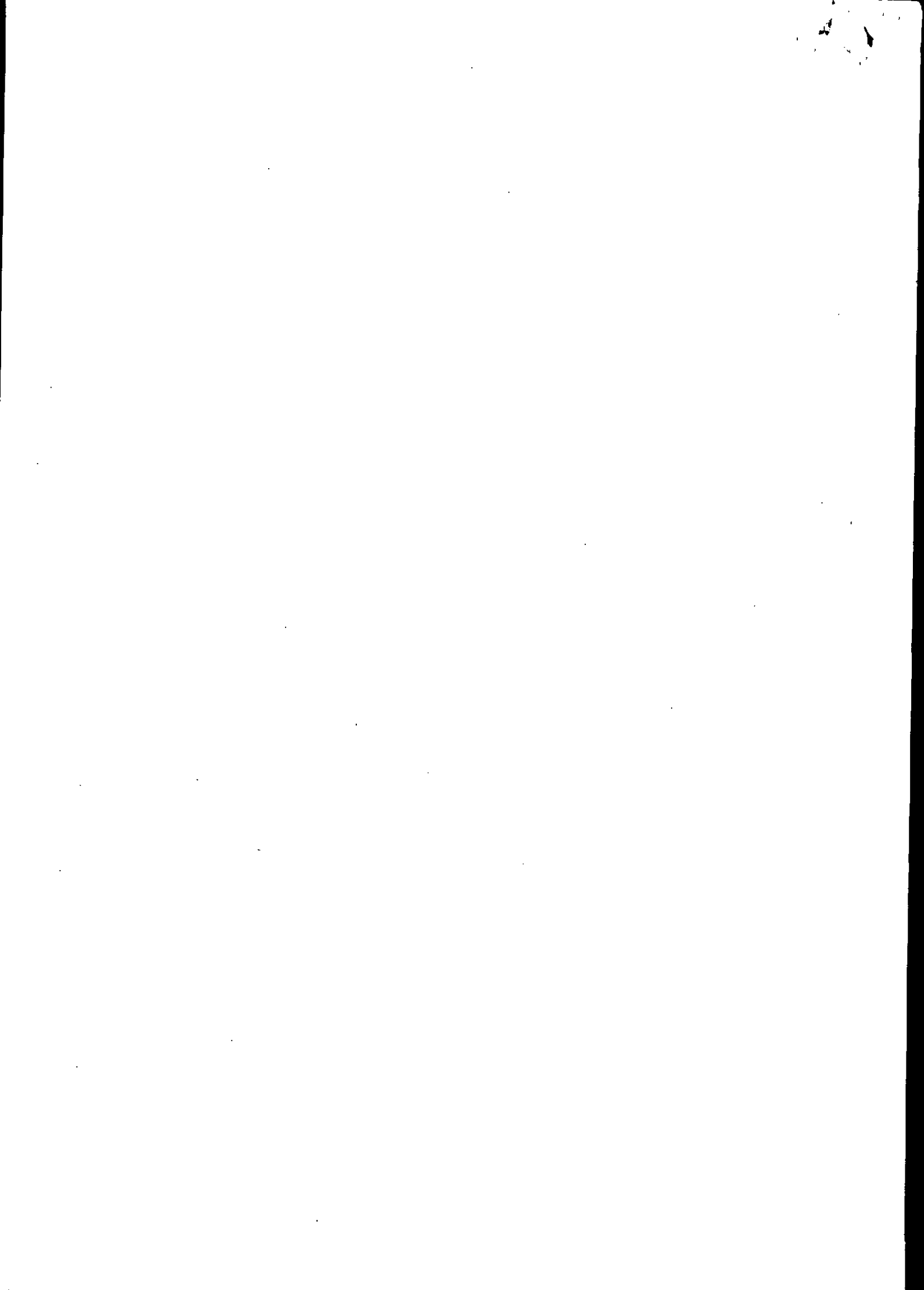

Local: Unai-MG Dia: 23 Mês: Março Ano: 2018 Hora: 13:10

I. Descrição da Infração: II - Prestar declaração falsa para obtenção de autorizações, licenças, permissões ou demais documentos ambientais

2. Coordenadas da Infração: Geográficas: DATUM: [X] WGS [ ] SIRGAS 2000 Latitude: 16º 21' 20.9" S Longitude: 46º 53' 44.2" W

3. Embasamento legal: Artigo 112 Anexo II Código 320 Inciso - Alínea - Decreto/ano 47383/18 Lei/ano 9.005/98 Resolução - DN - Port. Nº - Órgão -

4. Atenuantes/Agravantes table with columns for Nº, Artigo/Parág., Inciso, Alínea, Redução, and Aumento.

5. Reincidência: [ ] Genérica [ ] Específica [ ] Não foi possível verificar [ ] Não se aplica

6. Penalidades Aplicadas (Advertência e Multa) e ERP table with columns for Infração, Porte, Penalidade, Valor, and Valor Total.

7. Demais penalidades/Recomendações/Observações: D. Em consulta ao SISPASS em 13/03/2018 constatou-se que o cidadão informou fuga do pássaro na data de 06/03/2018, após a apreensão do mesmo.

8. Depositário: Nome Completo, Endereço, Nº/km, Bairro/Logradouro, Município, UF, CEP, Fone, Assinatura.

9. Descrição da Infração

10. Coordenadas da Infração: Geográficas: DATUM: [ ] WGS [ ] SIRGAS 2000 Latitude: Min. Seg. Longitude: Min. Seg.

11. Embasamento legal: Artigo, Anexo, Código, Inciso, Alínea, Decreto/ano, Lei/ano, Resolução, DN, Port. Nº, Órgão

12. Atenuantes/Agravantes table with columns for Nº, Artigo/Parág., Inciso, Alínea, Redução, and Aumento.

13. Reincidência: [ ] Genérica [ ] Específica [ ] Não foi possível verificar [ ] Não se aplica

14. Penalidades Aplicadas (Advertência e Multa) e ERP table with columns for Infração, Porte, Penalidade, Valor, and Valor Total.

15. Demais penalidades/Recomendações/Observações

16. Depositário: Nome Completo, Endereço, Nº/km, Bairro/Logradouro, Município, UF, CEP, Fone, Assinatura.

17. Assinaturas: 01. Servidor (Nome Legível): Paula Aguiar Bicenda da Silva; 02. Autuado/Representante Autuado (Nome Legível): Anderson Luiz Alves

