



GOVERNO DO ESTADO DE MINAS GERAIS
SISTEMA ESTADUAL DE MEIO AMBIENTE
E RECURSOS HÍDRICOS SISEMA
Conselho Estadual de Política Ambiental COPAM
Conselho Estadual de Recursos Hídricos CERH

FEAM
FUNDACÃO ESTADUAL DE MEIO AMBIENTE
IEF
INSTITUTO ESTADUAL DE RECURSOS HÍDRICOS
IGAM
INSTITUTO GERAL DE GESTÃO AMBIENTAL

1. AUTO DE INFRAÇÃO: 181201 / 2018
Lavrado em Substituição ao AI nº:
Vinculado ao: Auto de Fiscalização nº 160515 de 14/11/2018
 Boletim de Ocorrência nº: de de
2. Auto de Infração possui folha de continuação? SIM NÃO

3. Órgão Responsável pela lavratura:
 FEAM IGAM IEF SGRAI SUCFIS PMMG
Local: Umuarama - MG
Dia: 14 Novembro 2018 Hora: 10:40

4. Autuado
Nome do Autuado/ Empreendimento: Edson Fernando Maciel Tavares e Outros
Data Nascimento: _____ Nome da Mãe: _____
 CPF: 469.589.756-34 CNPJ: _____
Endereço do Autuado/ Empreendimento: (Correspondência) Rua Joaquim Munizinho Nº / km: 238 Complemento: sala 112
Bairro/Logradouro: Centro Município: Paracatu UF: MG
CEP: 38600-206 Cx Postal: _____ Fone: (38) 3672-5550 E-mail: _____

Pag: 2

5. Outros Envolvidos/ Responsáveis
Nome do 1º envolvido: _____ CPF: _____ CNPJ: _____ Vinculo com o AI Nº: _____
Nome do 2º envolvido: _____ CPF: _____ CNPJ: _____ Vinculo com o AI Nº: _____

6. Descrição Infração
1. Operar atividades listadas no 13º COPAM 217/2017 sem a devida licença ambiental, inclusive nos casos de fragmentação indevida do licenciamento ambiental.

7. Coordenadas da Infração
Geográficas: DATUM: WGS SIRGAS 2000 Latitude: 16° 53' 48.14" S Longitude: 46° 2' 27.53" W
Planas: UTM FUSO 22 23 24 X= _____ Y= _____ (6 dígitos) (7 dígitos)

8. Embasamento legal
Artigo 112 Anexo I Código 107 Inciso - Alínea - Decreto/ano 47383/18 Lci / ano - Resolução - DN - Port. Nº - Órgão -

9. Atenuantes / Agravações	Atenuantes					Agravações				
	Nº	Artigo/Parág.	Inciso	Alínea	Redução	Nº	Artigo/Parág.	Inciso	Alínea	Aumento

10. Reincidência Genérica Específica Não foi possível verificar Não se aplica

11. Penalidades Aplicadas (Advertência e Multa) e ERP	Infração	Porte	Penalidade			Valor	Valor Total
			<input type="checkbox"/> Advertência	<input checked="" type="checkbox"/> Multa Simples	<input type="checkbox"/> Multa Diária		
	I	G			33.750,00	33.750,00	

Valor total dos Emolumentos de Reposição da Pesca: RS: _____
Valor total das multas: VIDE CONTINUAÇÃO

No caso de advertência, o autuado possui o prazo de _____ dias para atender as recomendações constantes no campo 12, sob pena de conversão em multa simples no valor de RS _____

12. Demais penalidades/ Recomendações/ Observações
A. O autuado deverá regularizar as atividades desenvolvidas no empreendimento. B. Fiquem suspensas as atividades no empreendimento até que haja a devida regularização ambiental nos termos do artigo 108 do Decreto 47383/2018.

13. Depositário
Nome Completo: _____
Endereço: Rua, Avenida, etc. _____ Nº / km: _____ Bairro / Logradouro: _____ Município: _____
UF: _____ CEP: _____ Fone: _____ Assinatura: _____

O AUTUADO TEM O PRAZO DE ATÉ 20 (VINTE) DIAS DO RECEBIMENTO DO AUTO DE INFRAÇÃO PARA PAGAMENTO DA MULTA OU APRESENTAÇÃO DA DEFESA PARA SUPRIMIR NO SEGUINTE ENDEREÇO: Rua Govinho Rodrigues Sontana, nº 10, 1191A Distrito, Umuarama - MG. CEP. 38.610-000.

14. Assinaturas
01. Servidor: (Nome Legível) Paula Agda Bocarda Marau MASP: 32576-6 Assinatura do servidor: [Assinatura]
02. Autuado/Representante Autuado: (Nome Legível) Edson Fernando Maciel Tavares Função/Vinculo com Autuado: de/don Assinatura do Autuado/Representante Legal: [Assinatura]

22



GOVERNO DO ESTADO DE MINAS GERAIS
 SECRETARIA DE ESTADO DE MEIO AMBIENTE E DESENVOLVIMENTO SUSTENTÁVEL
 SISTEMA ESTADUAL DE MEIO AMBIENTE - SISEMA
 Conselho Estadual de Política Ambiental - COPAM
 Conselho Estadual de Recursos Hídricos - CERH



1. AUTO DE FISCALIZAÇÃO: Nº 160515

120/18 Folha 2/3

2. AGENDAS: 01 FEAM 02 IEF 03 IGAM Hora: 10:11 Dia: 14 Mês: 11 Ano: 2018

3. Motivação: Denúncia Ministério Público Poder Judiciário Operações Especiais do CGFAI SUPRAM COPAM/CRH Rotina

4. Finalidade
 FEAM: Condicionantes Licenciamento AAF Emergência Ambiental Acompanhamento de projeto Outros
 IEF: Fauna Pesca DAIA Reserva Legal DCC APP Danos em áreas protegidas Outros
 IGAM: Outorga Outros

5. Identificação
 01. Atividade: *Criado de lago em regime extensivo* 02. Código: *G-02-07-0* 03. Classe: *4* 04. Porte: *G*
 05. Processo nº: _____ 06. Órgão: _____ 07. Não possui processo
 08. Nome do Fiscalizado: *Edson Fernando Maciel Tavares e Outros* 09. CPF: *469.589.756-34* 10. CNPJ: _____
 11. RG: _____ 12. CNH-UF: _____ 13. RGP Tit. Eleitoral: _____
 14. Placa do veículo - UF: _____ 15. RENAVAM: _____ 16. Nº e tipo do documento ambiental: _____
 17. Nome Fantasia (Pessoa Jurídica): _____ 18. Inscrição Estadual - UF: _____
 19. Endereço do Fiscalizado - Correspondência: Rua, Avenida, Rodovia: *Rua Joaquim Humberto* 20. Nº / KM: *238* 21. Complemento: *Cala 112*
 22. Bairro/Logradouro: *Centro* 22. Município: *Paracatu* 24. UF: *MG*
 25. CEP: *3186002016* 26. Cx Postal: _____ 27. Fone: *(38) 3167251510* 28. E-mail: _____

6. Local da Fiscalização
 01. Endereço: Rua, Avenida, Rodovia, Fazenda, etc.: *Fazenda St. Glória L.d., 3, Gleba 4 ou Fazenda São Francisco do Glória, Fazenda Ten e Brinde*
 02. Nº / KM: _____ 03. Complemento: _____ 04. Bairro/Logradouro/Distrito/Localidade: *Zona Rural*
 05. Município: *Paracatu* 06. CEP: *3186000000* 07. Fone: _____
 08. Referência do local: _____

Geográficas	DATUM <i>WGS84</i>	Latitude			Longitude		
		Grau	Minuto	Segundo	Grau	Minuto	Segundo
	<input type="checkbox"/> SAD 69 <input type="checkbox"/> Córrego Alegre	<i>16°</i>	<i>3'</i>	<i>48,65</i>	<i>-46°</i>	<i>38'</i>	<i>27,33"</i>
Planas UTM	FUSO 22 23 24	X=		(6 dígitos)	Y=		(7 dígitos)

10. Croqui de acesso

07. 01. Assinatura do Agente Fiscalizador: *[Signature]* 02. Assinatura do Fiscalizado: *Emirado via postal*



Em atendimento a Requisição nº 71154, fiscalizou-se no dia 30 de outubro de 2018, o empreendimento Fazenda JT, Gleba 1, Gleba 2, Gleba 3, Gleba 4 ou Fazenda São Francisco da Glória, Fazenda Três e Fazenda Buriti. A equipe foi recepcionada pelo funcionário do empreendimento, o senhor Fábio Junior Alves Neto. E ela foi composta pelos servidores da Diretoria de Fiscalização – DFISC da Superintendência Regional de Meio Ambiente Noroeste de Minas – SUPRAM NOR, Paula Agda Lacerda Marques, MASP 1.332.576-6 e Geraldo Matheus Silva Fonseca, MASP 1.403.581-0.

Durante a fiscalização constataram-se o que segue:

1. No empreendimento são desenvolvidas as atividades listadas na Deliberação Normativa – DN COPAM nº 217/17 de códigos G-02-07-0 (Criação de bovinos em regime extensivo) e F-06-01-7 (Ponto de abastecimento de combustível);

2. Segundo informado pelo gerente da fazenda e constatado pela equipe em campo, a criação de bovinos é realizada em uma área útil maior que 1.000 ha (hum mil hectares) (Fotos 1 e 2). Sendo, portanto passível de licença ambiental conforme DN 217/17, a qual não foi apresentada durante a fiscalização, nem foi encontrada no Sistema Integrado de Informação Ambiental - SIAM;

3. Constatou-se no entorno das coordenadas geográficas 16°53'49.27"S / 46°38'27.78"O (datum WGS 1984), uma sede instalada, com as seguintes infraestruturas: casa de funcionários com fossa negra, curral, galpão, ponto de abastecimento de combustível com capacidade instalada de 03 m³ (três metros cúbicos). Nesse ponto de abastecimento existe um tanque de contenção com abertura na parede, o que compromete a função de contenção em caso de derramamento, e pista de abastecimento sem canalêtas e com trincas, para os quais o empreendedor deverá adequar, possui ainda caixa de contenção (Fotos 3 e 4);

4. Verificou-se no entorno das coordenadas geográficas 16°54'2.75"S / 46°36'38.07"O (datum WGS 1984), outra sede, para a qual estão instalados: residência com fossa negra (Foto 5), curral e ponto de abastecimento com tanque capacidade instalada de 5 m³ (cinco metros cúbicos), com tanque de contenção, pista concretada e Caixa Separadora de Água e Óleo - CSAO (Foto 6). Ao lado desse ponto, ocorre armazenamento de óleo em tambores dispostos diretamente no solo, e constatou-se derramamento de óleo no solo (Foto 7).

5. Quanto ao uso dos recursos hídricos observou-se:

✓ Captação em poço tubular instalado nas coordenadas geográficas 16°53'48.65"S / 46°38'27.53"O (datum WGS 1984), com hidrômetro e horímetro (Fotos 8 e 9), finalidade consumo humano e dessedentação animal, Outorga Portaria nº 2313/2018;



✓ Captação em poço tubular instalado nas coordenadas geográficas 16°56'13.69"S / 46°37'54.70"O (datum WGS 1984), com hidrômetro e horímetro, finalidade dessedentação animal, Outorga Portaria nº 3848/2017;

✓ Captação em poço tubular instalado nas coordenadas geográficas 16°54'2.17"S / 46°36'37.88"O (datum WGS 1984), com hidrômetro e horímetro, finalidade consumo humano e dessedentação animal, Outorga Portaria nº 3849/2017;

✓ Captação em poço tubular instalado nas coordenadas geográficas 16°53'17.04"S / 46°36'15.02"O (datum WGS 1984), com hidrômetro e horímetro instalados, finalidade dessedentação animal, Outorga Portaria nº 3858/2017; (continua)

8. Relatório Sucinto

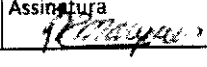
9. Assinaturas

01. Servidor (Nome legível) Paula Agda Lacerda Marques	MASP 1.332.576-6	Assinatura 
Orgão[X] SEMAD [] FEAM [] IEF [] IGAM		
02. Servidor (Nome legível) Geraldo Matheus Silva Fonseca	MASP 1.403.581-0	Assinatura 
Orgão[X] SEMAD [] FEAM [] IEF [] IGAM		
03. Servidor (Nome legível)	MASP	Assinatura
Orgão[] SEMAD [] FEAM [] IEF [] IGAM		
Recebi a 1ª via deste Auto de Fiscalização		
04. Fiscalizado / Representante do Fiscalizado (Nome legível) Edson Fernando Maciel Tavares e Outros	Função / Vínculo com o Empreendimento Empreendedor	
Assinatura		
Enviado via postal		

..... (continuação)

✓ Perfuração de poços tubulares (Foto 10), realizados nas coordenadas geográficas: (1) 16°54'38.09"S / 46°37'44.53"O (datum WGS 1984), Autorização de Perfuração de Poço processo nº 40/2018; (2) 16°54'28.96"S / 46°37'55.14"O (datum WGS 1984), Autorização de Perfuração de Poço processo nº 43/2018; e (3) 16°54'18.96"S / 46°38'2.03"O (datum WGS 1984), Autorização de Perfuração de Poço processo nº 42/2018. Não identificou-se captação em nenhum desses pontos, e foi informado que esses e demais pontos perfurados, aguardam autorizações do órgão ambiental para efetuarem as captações. E ainda que houveram poços perfurados que não serão utilizados pela inexistência de água nos mesmos, assim o empreendedor deverá realizar o tamponamento dos poços que não serão utilizados pelo empreendimento;

✓ Verificou-se que não ocorre captação no ponto outorgado conforme Portaria 01026/2015.

6. Durante a fiscalização foram apresentados os seguintes documentos: Outorga Portaria nº 2313/2018, Outorga Portaria nº 3848/2017, Outorga Portaria nº 3849/2017 e Outorga Portaria nº 3858/2017.

7. E em consulta ao SIAM, constatou-se que o empreendimento possui também os seguintes documentos autorizativos: Autorização Ambiental de Funcionamento - AAF nº 3585/2017 para a Fazenda São Francisco da Glória; Declaração de Não Passível de Licenciamento nº 445837/2017 para a Fazenda Três; Declaração de Não Passível de Licenciamento para a Fazenda Buriti; Outorga Portaria nº 01026/2015 para captação superficial, a qual não foi identificada no momento da fiscalização; Cadastros de Usos Insignificantes para barramentos sem captações na Fazenda JT, processos - nº 13267/2017, nº 13268/2017, nº 13269/2017, e nº 13270/2017; Autorizações para Perfurações de Poços Processos - nº 25785/2017, nº 25786/2017 e nº 25787/2017 na Fazenda Três, e nº 40/2018, nº 41/2018, nº 42/2018 e nº 43/2018 na Fazenda São Francisco da Glória.

Assim, tem-se que o empreendedor opera suas atividades sem a devida licença ambiental, e realiza disposição inadequada de resíduos oleosos e de efluentes sanitários, causando ou podendo causar degradação e poluição ambiental.

Diante do exposto foram tomadas as medidas administrativas cabíveis.

8. Relatório Sucinto

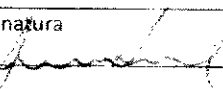
9. Assinaturas	01. Servidor (Nome legível) Paula Agda Lacerda Marques	MAASP 1.332.576-6	Assinatura 
	Orgão[X] SEMAD [] FEAM [] IEF [] IGAM		
	02. Servidor (Nome legível) Geraldo Matheus Silva Fonseca	MAASP 1.403.581-0	Assinatura 
	Orgão[X] SEMAD [] FEAM [] IEF [] IGAM		
03. Servidor (Nome legível)	MAASP	Assinatura	
Orgão[] SEMAD [] FEAM [] IEF [] IGAM			

Recebi a 1ª via deste Auto de Fiscalização

04. Fiscalizado / Representante do Fiscalizado (Nome legível) Edson Fernando Maciel Tavares e Outros	Função / Vínculo com o Empreendimento Empreendedor
Assinatura	
Enviado via postal	

ANEXO FOTOGRÁFICO



Foto 1. Atividade de criação de bovinos.



Foto 2. Atividade de criação de bovinos.

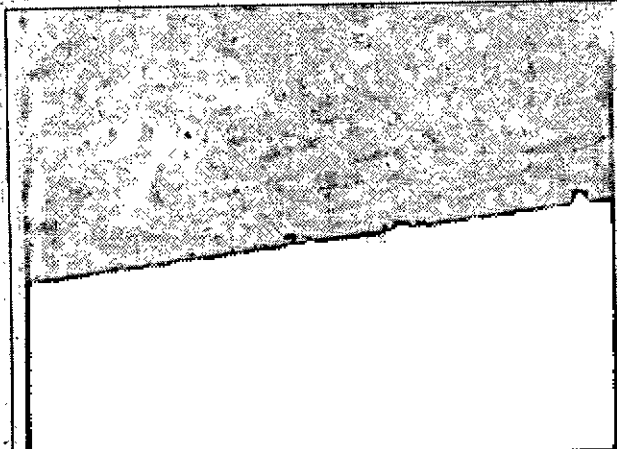

Foto 3. Bacia de contenção não estanque.

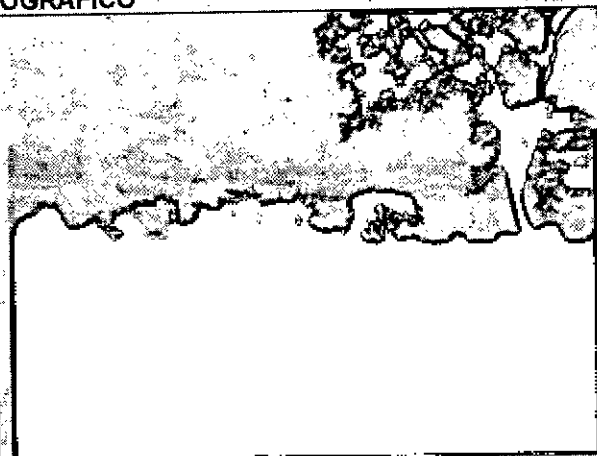

Foto 4. Pista de abastecimento com trincas.



Foto 5. Fossa negra no empreendimento.

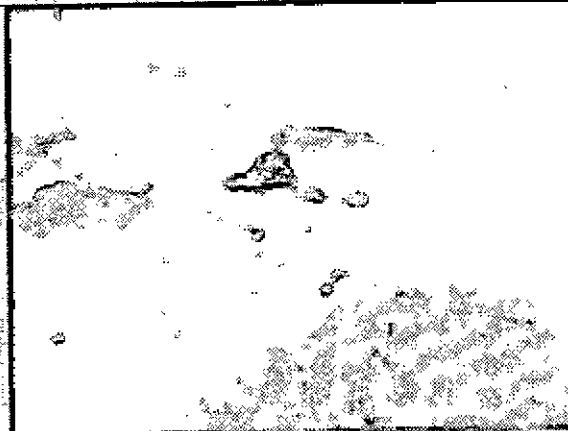

Foto 6. Ponto de abastecimento Fazenda Buriti.

8. Relatório Sucinto

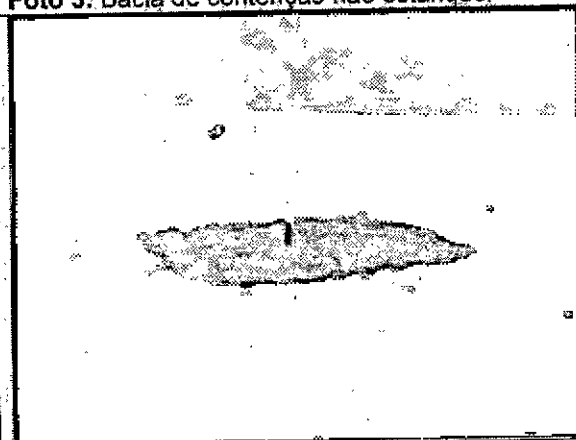
9. Assinaturas

01. Servidor (Nome legível) Paula Agda Lacerda Marques	MA SP 1.332.576-6	Assinatura
Orgão[X] SEMAD <input type="checkbox"/> FEAM <input type="checkbox"/> IEF <input type="checkbox"/> IGAM		
02. Servidor (Nome legível) Geraldo Matheus Silva Fonseca	MA SP 1.403.581-0	Assinatura
Orgão[X] SEMAD <input type="checkbox"/> FEAM <input type="checkbox"/> IEF <input type="checkbox"/> IGAM		
03. Servidor (Nome legível)	MA SP	Assinatura
Orgão <input type="checkbox"/> SEMAD <input type="checkbox"/> FEAM <input type="checkbox"/> IEF <input type="checkbox"/> IGAM		
Recebi a 1ª via deste Auto de Fiscalização		
04. Fiscalizado / Representante do Fiscalizado (Nome legível), Edson Fernando Maciel Tavares e Outros	Função / Vínculo com o Empreendimento Empreendedor	
Assinatura Enviado via postal		

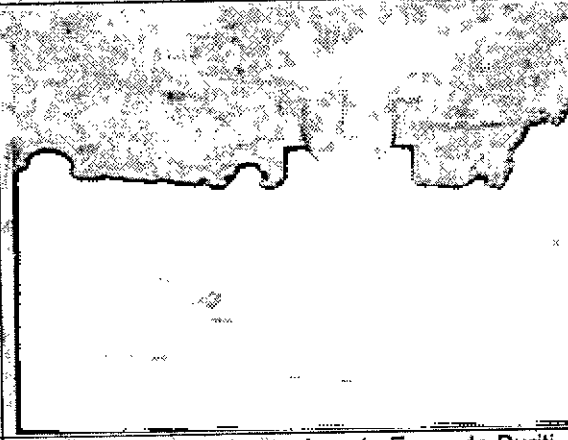
ANEXO FOTOGRÁFICO



Foto 7. Derramamento de óleo no solo.



Foto 8. Poço tubular com hidrômetro.

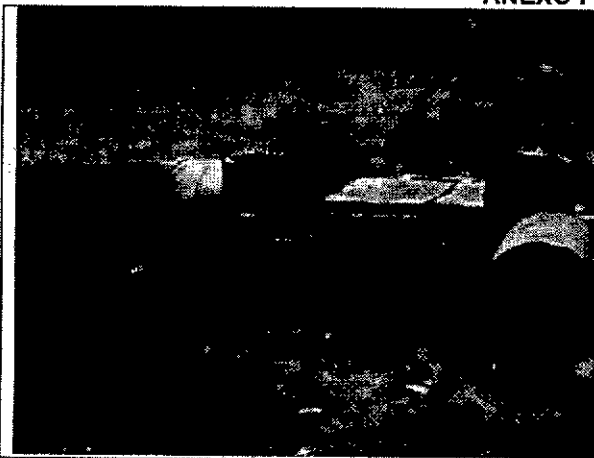

Foto 9. Hidrômetro para captação poço tubular.

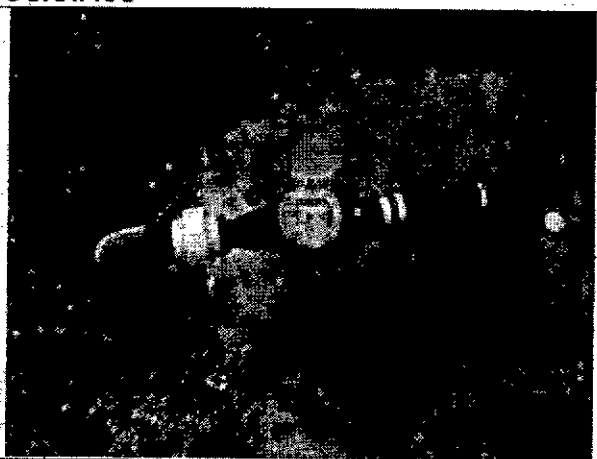

Foto 10. Poço perfurado aguardando Outorga.

8. Relatório Sucinto

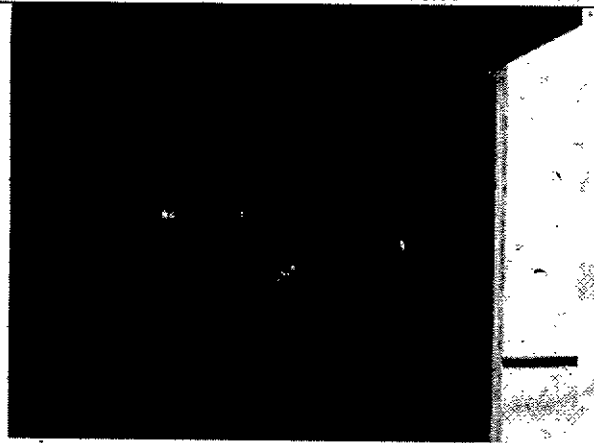

9. Assinaturas

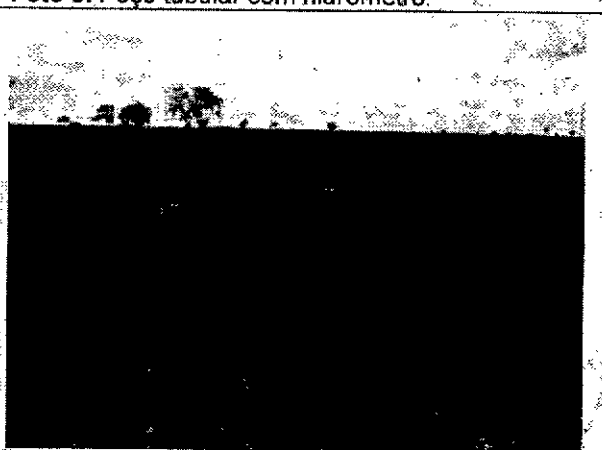
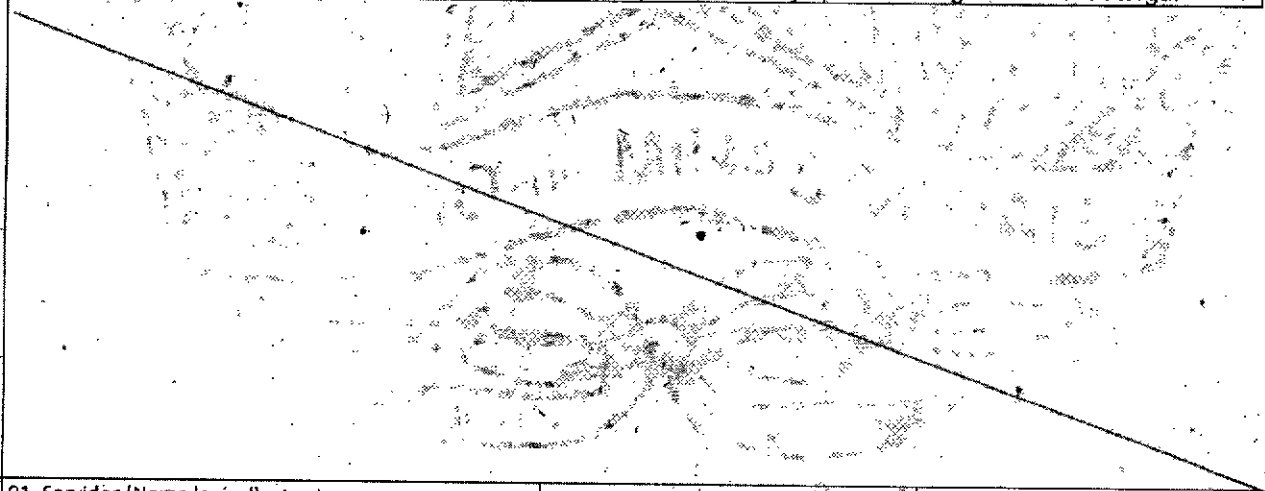
01. Servidor (Nome legível) Paula Agda Lacerda Marques	MA SP 1.332.576-6	Assinatura <i>Paula Agda Lacerda Marques</i>
Orgão[X] SEMAD [] FEAM [] IEF [] IGAM		
02. Servidor (Nome legível) Geraldo Matheus Silva Fonseca	MA SP 1.403.581-0	Assinatura <i>Geraldo Matheus Silva Fonseca</i>
Orgão[X] SEMAD [] FEAM [] IEF [] IGAM		
03. Servidor (Nome legível)	MA SP	Assinatura
Orgão [] SEMAD [] FEAM [] IEF [] IGAM		
Recebi a 1ª via deste Auto de Fiscalização		
04. Fiscalizado / Representante do Fiscalizado (Nome legível) Edson Fernando Maciel Tavares e Outros	Função / Vínculo com o Empreendimento Empreendedor	
Assinatura		
Enviado via postal		