

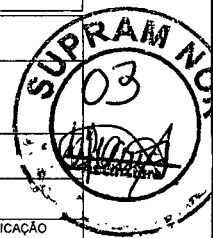

BOLETIM DE OCORRÊNCIA

FI. 1/7

UNIDADE RESPONSÁVEL PELO REGISTRO 2 FEL MAMB/16 CIA PM IND MAT/16 RPM		MUNICÍPIO UNAI	
UNIDADE DE ÁREA RESPONSÁVEL UNIDADE MILITAR: 4 PEL/93 CIA PM/28 BPM/16 RPM UNIDADE POLICIAL: 1ª DELEGACIA REGIONAL DE POLICIA CIVIL/UNAI			
DATA DO REGISTRO 24/03/2018 13:54		DESTINATÁRIO JECRIM- COMARCA DE UNAI-MG	
ORIGEM DA COMUNICAÇÃO			
COMO FOI SOLICITADO O ATENDIMENTO DA OCORRÊNCIA DENUNCIA ANONIMA		DATA DA COMUNICAÇÃO 24/03/2018	HORA DA COMUNICAÇÃO 13:53
DADOS DA OCORRÊNCIA / ATIVIDADE			
PROVÁVEL DESCRIÇÃO DA OCORRÊNCIA PRINCIPAL M31008 - TER EM CATIVEIRO ESPECIMES FAUNA SILVESTRE SEM LICENCA			
ALVO DO EVENTO OUTROS - RESIDENCIAS URBANAS		TENTADO / CONSUMADO CONSUMADO	
DESCRIÇÃO OUTROS ALVO DO EVENTO CHACARA			
DATA/HORA DO FATO 24/03/2018 13:53	DATA/HORA DO INÍCIO DO ATENDIMENTO NO LOCAL 24/03/2018 13:54	DATA/HORA FINAL DO ATENDIMENTO 24/03/2018 16:35	DATA/HORA FINAL DO PREENCHIMENTO 24/03/2018 16:36
DESCRIÇÃO DO LUGAR OUTROS - RESIDENCIAS URBANAS		COMPL DE LOCAL MEDIATO OUTROS - RESIDENCIAS URBANAS	
DESCRIÇÃO OUTROS LOCAL MEDIATO CHACARA			
LOCAL (AV., RUA, ETC) RUA E			
NÚMERO 8	KM XXXX	COMPLEMENTO QUADRA 8 LOTE 8	BAIRRO / VILA SETOR DE MANSOES SUL
MUNICÍPIO UNAI		UF MG	PAÍS BRASIL
PONTO DE REFERÊNCIA XXXX		LATITUDE -16° 24' 27,1"	LONGITUDE -46° 54' 4,51"
TIPO VIA XXXX			
QUALIFICAÇÃO DOS ENVOLVIDOS			
ENVOLVIDO 1			
SEXO FEMININO	TIPO ENVOLVIMENTO AUTOR	TIPO DE PESSOA FISICA	COD. NATUREZA M31008
TENTADO / CONSUMADO CONSUMADO			
DESCRIÇÃO NATUREZA TER EM CATIVEIRO ESPECIMES FAUNA SILVESTRE SEM LICENCA			
NOME COMPLETO EMANUELA PERIN DIAS			
NACIONALIDADE BRASILEIRA	DATA NASCIMENTO 17/08/1983	NATURALIDADE / UF PALOTINA / PR	
IDADE APARENTE 34	GRAU DA LESÃO SEM LESOES APARENTES	ESTADO CIVIL CASADO	
ORIENTAÇÃO SEXUAL IGNORADO	IDENTIDADE DE GÊNERO NAO SE APLICA		
CUTIS BRANCA	OCUPAÇÃO ATUAL XXXX		
MÃE JANI MARIA PERIN			
PAI MILTON ANTONIO DIAS			
TIPO DO DOCUMENTO DE IDENTIFICAÇÃO CARTEIRA DE IDENTIDADE CIVIL			
NÚMERO DOCUMENTO IDENTIFICACIONAL 4942738	ÓRGÃO EXPEDIDOR SESP - SECRETARIA ESTADO DA SEGURANCA PUBLICA	UF GO	CPF / CNPJ 00074492160
ESCOLARIDADE ENSINO MEDIO COMPLETO (2º GRAU)			
ENDEREÇO (AV., RUA, ETC) RUA E		NÚMERO 8	KM XXXXX
BAIRRO SETOR DE MANSOES SUL		COMPLEMENTO QUADRA 8 LOTE 8	
MUNICÍPIO UNAI		UF MG	
PAÍS BRASIL		CEP XXXX	TELEFONE RESIDENCIAL/ CELULAR XXXX
TELEFONE COMERCIAL/ CELULAR (38) 991-318-823		COR CABELO XXXX	
PESO ESTIMADO XXXX	ESTIMADA XXXX	CALVÍCIE ? XXXX	CABELO XXXX
COR OLHOS XXXX		ESTRABISMO ? XXXX	DEFICIÊNCIA FÍSICA XXXX
AMPUTAÇÃO XXXX			





BOLETIM DE OCORRÊNCIA

FI. 2/7

ENVOLVIDO 1

ATITUDES/SINAIS DE EMBRIAGUEZ NÃO / XXXX	
SINAIS DE SUBSTÂNCIAS TÓXICAS ? NÃO	SOFRIMENTO MENTAL XXXX
DEFICIÊNCIA AUDIOVISUAL XXXX	
CICATRIZ XXXX	
DEFORMIDADE XXXX	
LOCAL / TIPO TATUAGEM XXXX	
LOCAL / TIPO ACESSÓRIO XXXX	
INFORMAÇÕES COMPLEMENTARES XXXX	
PRISÃO / APREENSÃO SEM PRISAO	HOVE USO DE ALGEMAS / IMOBILIZAÇÃO DE ENVOLVIDOS ? NÃO

HISTÓRICO DA OCORRÊNCIA / ATIVIDADE

NESTA DATA FOI REALIZADO ATENDIMENTO DA DENUNCIA DDU Nº49780318C, DATADA DE 20/03/2018, A QUAL INFORMAVA QUE NA RUA E, QUADRA 05, LOTE 08, UM INDIVÍDUO CONHECIDO POR FROES, ESTARIA MANTENDO UMA AVE DA FAUNA SILVESTRE BRASILEIRA EM CATIVEIRO (PAPAGAIO).

COMPARECEU AO ENDEREÇO, ONDE FOI CONSTATADO QUE, REALMENTE HAVIA UM "PAPAGAIO" EM CATIVEIRO, PRESO EM UMA GAIOLA, QUE O PAPAGAIO NÃO APRESENTAVA SINAIS DE MAUS TRATOS.

A SENHORA EMANUELA APRESENTOU-SE COMO PROPRIETÁRIA DO PAPAGAIO, E RELATOU QUE, HÁ CERCA DE DOIS ANOS O REFERIDO PAPAGAIO APARECEU NO QUINTAL DE SUA RESIDÊNCIA APRESENTANDO ALGUNS FERIMENTOS, QUE OS FERIMENTOS FORAM TRATADOS POR ELA, E COM PASSAR DO TEMPO COMO O PAPAGAIO NÃO FOI EMBORA, PASSOU A ALIMENTA-LO DEFINITIVAMENTE, E NA MAIOR PARTE DO TEMPO ELE FICA SOLTO NAS ARVORES, QUE AS VEZES O RECOLHE PARA GAIOLA, POR MEDO QUE GATOS OU CACHORROS O ATAQUEM.

DIANTE DOS FATOS FOI LAVRADO AUTO DE INFRAÇÃO N.º 026350/2018, NO VALOR DE 5.300 UFEMG'S.

A SENHORA EMANUELA FOI CIENTIFICADA SOBRE SUA CONDUTA, QUE EM TESE SE ENQUADRA NO ARTIGO 29 DA LEI 9.605/1998, SENDO O CRIME PRATICADO DE COMPETÊNCIA DO JUIZADO ESPECIAL CRIMINAL, POR SE TRATAR DE INFRAÇÃO PENAL DE MENOR POTENCIAL OFENSIVO, NOS TERMOS DO ARTIGO 61 DA LEI 9099/1995. FACE AO EXPOSTO A PRISÃO EM FLAGRANTE NÃO FOI IMPOSTA, HAJA VISTA QUE A SENHORA EMANUELA ASSUMIU O COMPROMISSO DE COMPARECER AO JUIZADO COMPETENTE CONFORME "TERMO DE COMPROMISSO" Nº 98/2018, MARCADO PARA O DIA 23/05/2018 ÀS 15H30, SENDO LIBERADA APÓS ASSINAR O TERMO.

O PAPAGAIO ENCONTRA-SE DOMESTICADO, NÃO TENDO CONDIÇÕES DE SER SOLTO EM SEU HABITAT, POR ESTE MOTIVO A SENHORA EMANUELA FICOU RECADADA DEPOSITÁRIO FIEL.

FOI REALIZADO O CONTATO COM A PERICIA TÉCNICA, ONDE O DETETIVE OSMANO INFORMOU QUE A PERICIA SERÁ REALIZADA EM DATA FORTUNA.

CHECK-LIST FAUNA

1. CARACTERIZAÇÃO DA ATIVIDADE

1.1. DESCRIÇÃO DA ATIVIDADE:
MANTER AVE DA FAUNA SILVESTRE BRASILEIRA EM CATIVEIRO

2. REGULARIZAÇÃO AMBIENTAL

2.1. POSSUI REGULARIZAÇÃO AMBIENTAL?

() SIM
(X) NÃO
() PARCIALMENTE
() DISPENSÁVEL

2.1.1. CITAR OS DOCUMENTOS.
DOCUMENTO:
NÚMERO:
DATA EMISSÃO:
DATA VALIDADE:

2.2. RESPONSABILIDADE TÉCNICA.

NOME:
PROFISSÃO:
REGISTRO PROFISSIONAL:

3. INTERVENÇÃO

3.1. FOI CONSTATADO ABATE, PERSEGUIÇÃO, CAÇA, APANHAMENTO OU UTILIZAÇÃO DE ESPÉCIMES DA FAUNA SILVESTRE, NATIVOS OU EM MIGRATÓRIA, SEM A DEVIDA PERMISSÃO, LICENÇA OU AUTORIZAÇÃO DO ÓRGÃO COMPETENTE?

() SIM
(X) NÃO

3.1.1. FORAM APANHADAS ESPÉCIMES RARAS OU CONSIDERADAS AMEAÇADAS DE EXTINÇÃO, AINDA QUE SOMENTE NO LOCAL DA INFRAÇÃO (ARTIGO 4º, I, LEI 9.605/98)?

(X) SIM
() NÃO





BOLETIM DE OCORRÊNCIA

FI. 3/7

HISTÓRICO DA OCORRÊNCIA / ATIVIDADE

() NÃO POSSÍVEL VERIFICAR

3.1.2. CITAR AS ESPÉCIES ATINGIDAS (NOME CIENTÍFICO E/OU POPULAR) E O RESPECTIVO NÚMERO DE INDIVÍDUOS POR ESPÉCIE?
 NOME CIENTÍFICO: [ZONA AESTIVA]
 NOME POPULAR: []
 QUANTIDADE: []

3.1.3. O FATOCORRETOU EM PERÍODO EM QUE A CAÇA É PROIBIDA?
 () SIM
 () NÃO
 (X) NÃO POSSÍVEL VERIFICAR

3.1.4. O FATOCORRETOU DURANTE A NOITE?
 () SIM
 () NÃO
 (X) NÃO POSSÍVEL VERIFICAR

3.2. O INVESTIGADOR MODIFICOU, DANIFICOU OU DESTRUIU NINHO, ABRIGO OU CRIADOURO NATURAL? (ART.29, §1, II LEI 9.605/98)
 () SIM
 (X) NÃO

3.2.1. QUAL A DESTINAÇÃO DA CARNE, OVO, LARVA OU ESPÉCIME DA FAUNA SILVESTRE, NATIVA OU EM ROTA MIGRATÓRIA, DEPENDENTE DE LICENÇA OU AUTORIZAÇÃO DA AUTORIDADE COMPETENTE? (ART.29, §1, III LEI 9.605/98)
 (X) SIM
 () NÃO POSSÍVEL VERIFICAR

3.3.1. DETALHAR O ABRIGO

3.4. HOUVE A UTILIZAÇÃO DE QUALQUER TIPO DE COMERCIALIZAÇÃO DOS PRODUTOS (COISAS PRODUZIDAS, TRANSFORMADAS, COMO E ROUPAS COM COURO DE JACARÉ) E OBJETOS (PENAS, RABOS DE ANIMAIS E ETC.) DE LA ORRUNDOS?
 () SIM
 (X) NÃO
 () NÃO POSSÍVEL VERIFICAR

3.4.1. DETALHAR

3.5. HOUVE A UTILIZAÇÃO DE LICENÇA UTILIZADO FORA DO PERMITIDO PELO ENTE AMBIENTAL, ALÉM DO PREVISTO?
 () SIM
 (X) NÃO

3.5.1. DETALHAR

5.6. O FATOCORRETOU NO INTERIOR OU ENTORNO DE UNIDADE DE CONSERVAÇÃO?
 () SIM
 (X) NÃO
 () NÃO POSSÍVEL VERIFICAR

5.6.1. QUAL

5.7. HOUVE

(X) SIM
 () NÃO

5.7.1. QUAL

AUTUADA COM

6. OBSERVA



Perícia Técnica

PERÍCIA TÉCNICA	PERÍCIA TÉCNICA	PERÍCIA TÉCNICA	PERÍCIA TÉCNICA
NÃO	XXX	XXXX	XXXX - XXXX
MOTIVO DO NÃO			
XXXX			

VIATURAS

VIATURA 1

TIPO DA VIATURA	ORGÃO		
PRINCIPAL	POLICIA MILITAR		
DESCRIÇÃO / OBSERVAÇÃO			
VIATURA			
PLACA	REGISTRO GERAL	PREFIXO PADRÃO	PROBLEMAS DURANTE O ATENDIMENTO
PYT0215	24445	24445	XXXX

MILITARES/POLICIAIS INTEGRANTES

MILITAR/POLICIAL INTEGRANTE

NUM VIATURA	MATRÍCULA	CARGO
1	1262229	3 SARGENTO
NOME COMPLETO	ES DE OLIVEIRA	
PAULO SER		

DIGITADOR: P.

GERADO POR: PM1263300
20/04/2018 15:08

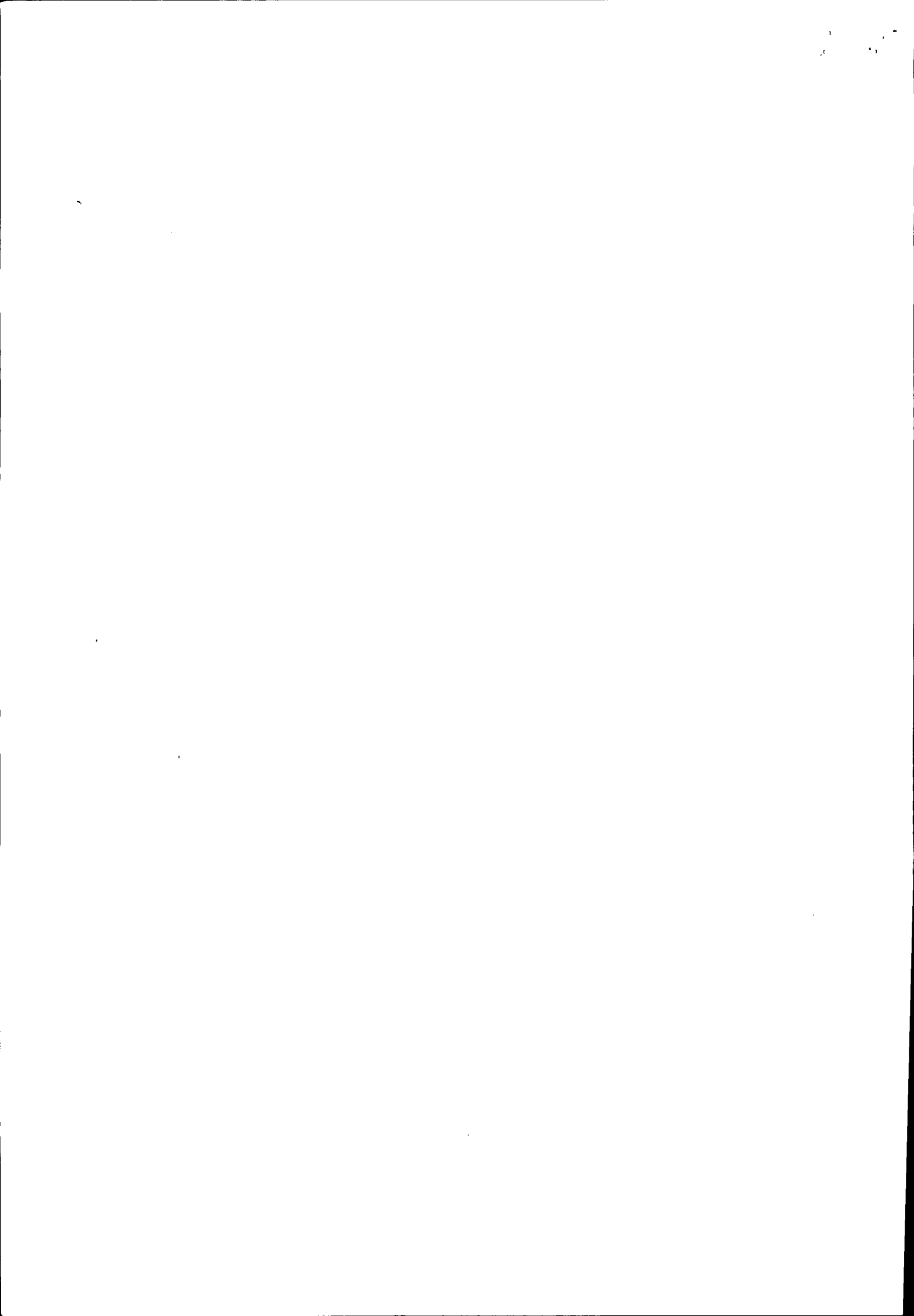



BOLETIM DE OCORRÊNCIA

FI. 4/7

MILITAR/POLICIAL INTEGRANTE

CORPORAÇÃO
POLICIA MIUNIDADE
1 GP/1 PEL

A PM IND MAT/16 RPM

Hipotecado?
NÃO

MILITAR/POLICIAL INTEGRANTE

NUM VIATURA
1MATRÍCULA
1573633CARGO
SOLDADO DE 1 CLASSENOME COMPLETO
DENIS ROBE

S

CORPORAÇÃO
POLICIA MIUNIDADE
2 PEL MAME

M IND MAT/16 RPM

Hipotecado?
NÃO

DADOS PARA CONTROLE INTERNO/RELATOR DA OCORRÊNCIA

UNIDADE
1 GP/1 PE

A PM IND MAT/16 RPM

MATRÍCULA
1262229NOME COMPLETO
PAULO SERGIO RODRIGUES DE OLIVEIRACARGO
3 SARGENTCORPORAÇÃO
POLICIA M

ASSINATURA:

O DA AUTORIDADE A QUE SE DESTINA OU SEU AGENTE / AUXILIAR POLICIAL
OU RECIBO DO RESPONSÁVEL CIVIL

DESTINATÁRIO / RECIBO 1

Recebi o "Ocorrência" de Número BO XXXX e Número de REDS 2018-013221880-001 para conhecimento e providências, bem como as pessoas, materiais, objetos, animais, substâncias e/ ou documentos que, existindo, estiverem assinalados neste documento.

DATA
XXXXMATRÍCULA
XXXXNOME
XXXXCARGO
XXXXÓRGÃO/UF
PODER JUDIC

MG

UNIDADE
JECRIM- C

NAI-MG

PROVIDÊNCIA
XXXX

TORIDADE

ITENS ENTREGUES
XXXX

RIO

ASSINATURA

RECIBO GERADO
PM12622

RGIO RODRIGUES DE OLIVEIRA

DATA DE CRIAÇÃO DO RECIBO:
24/03/2018 14:57

DESTINATÁRIO / RECIBO 2

DATA
24/03/20MATRÍCULA
XXXXNOME
EMANUELA PERIN DIASÓRGÃO/UF
AUTUADO CO

ARIO - AD / MG

- ANIMAIS

ASSINATURA

RECIBO GERADO
PM12622

RGIO RODRIGUES DE OLIVEIRA

DATA DE CRIAÇÃO DO RECIBO:
24/03/2018 16:16

ANEXO MEIO AMBIENTE

NOME DO LOCAL
RUA E, C

TE 08, SETOR DE MANCHOES SUL

BACIA HIDROGRÁFICA
RIO PARANAIBADESCRIÇÃO DA
SSIVA

SSIVA

XXXX

DIGITADOR:

GERADO POR: PM1263300
20/04/2018 15:08



BOLETIM DE OCORRÊNCIA

FI. 5/7

AUTUAÇÕES E PROCEDIMENTOS

AUTUAÇÃO/PROCEDIMENTO 1

ENVOLVIDO NR. 1	TIPO DE AUTUAÇÃO EM CATIVEIRO ESPECIMES FAUNA SILVESTRE SEM LICENÇA	Nº DO AUTO DE INFRAÇÃO - AI 026350/2018	VALOR DO AUTO DE INFRAÇÃO (R\$) 17.246,2
Nº DO TERMO DE XXXX	DE INSCRIÇÃO - TEI	Nº DO TERMO DE APREENSÃO E DEPÓSITO - TAD 026350/2018	Nº DA GUIA DE RECOLHIMENTO - GR XXXX
NÚMEROS DE XXXX	DE SOLTURA - TDS		
Nº DA NOTIFICAÇÃO XXXX	NOTIFICAÇÃO PARA DATA XXXX	NOTIFICAÇÃO PARA HORA XXXX	LOCAL PARA COMPARECIMENTO DO NOTIFICADO XXXX
FORMULÁRIOS SEMAD - 1			
DESCRIÇÃO OC XXXX			
ANIMAIS E PEIXES			
ANIMAL 1			
ENVOLVIDO 1	AMEAÇADO EXTINÇÃO ? SIM	VIVO ? SIM	QUANTIDADE 1
ORIGEM DO AN FAUNA SI	UNIDADE P / V UNIDADE		
TIPO DO ANIMA AVES			
OBSERVAÇÃO 01 PAPA			

DIGITADOR: P.

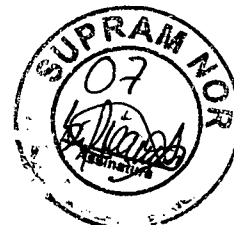
GERADO POR: PM1263300
20/04/2018 15:08





FOTO MEIO AMBIENTE 1



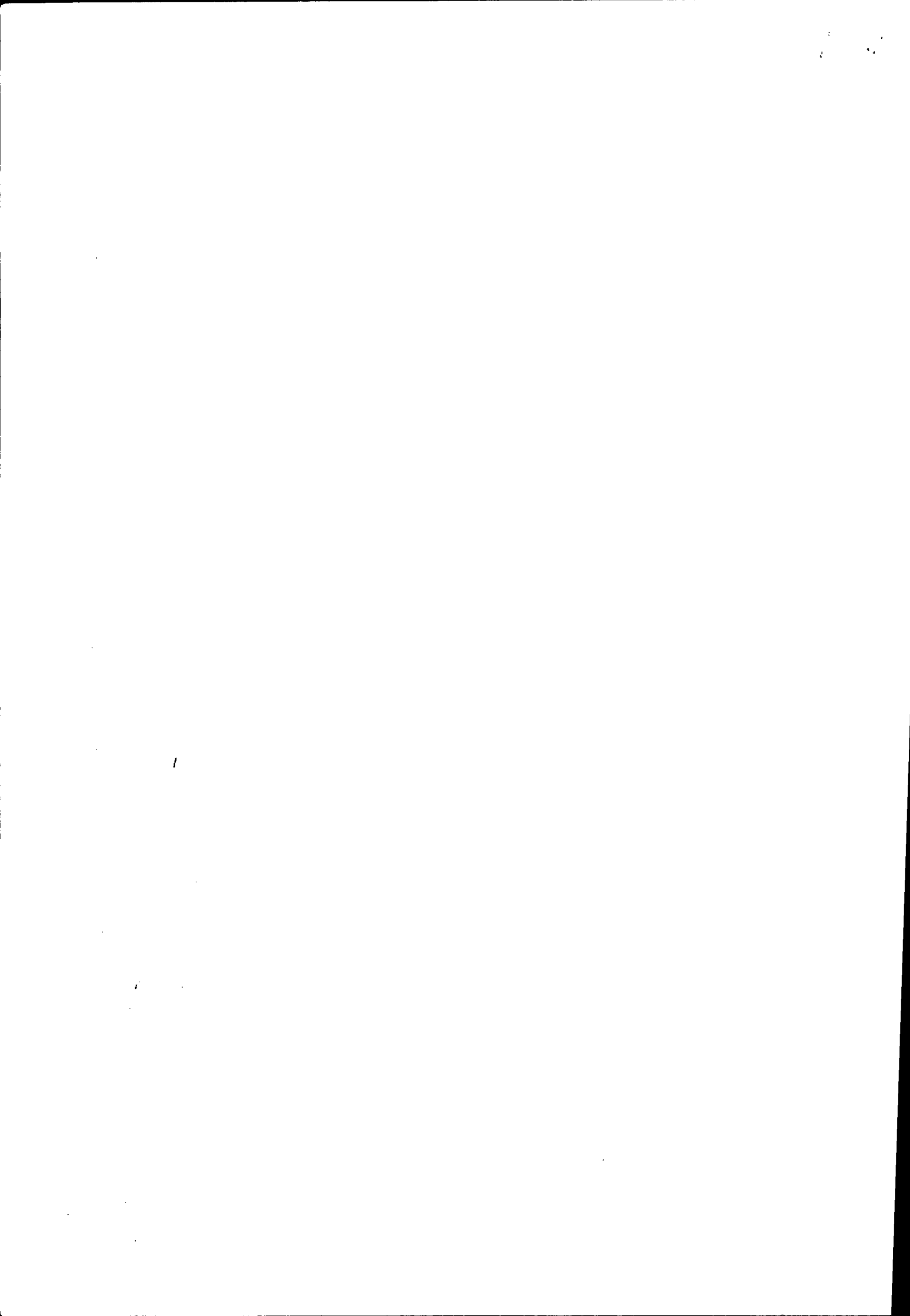

FOTO MEIO AMBIENTE 1

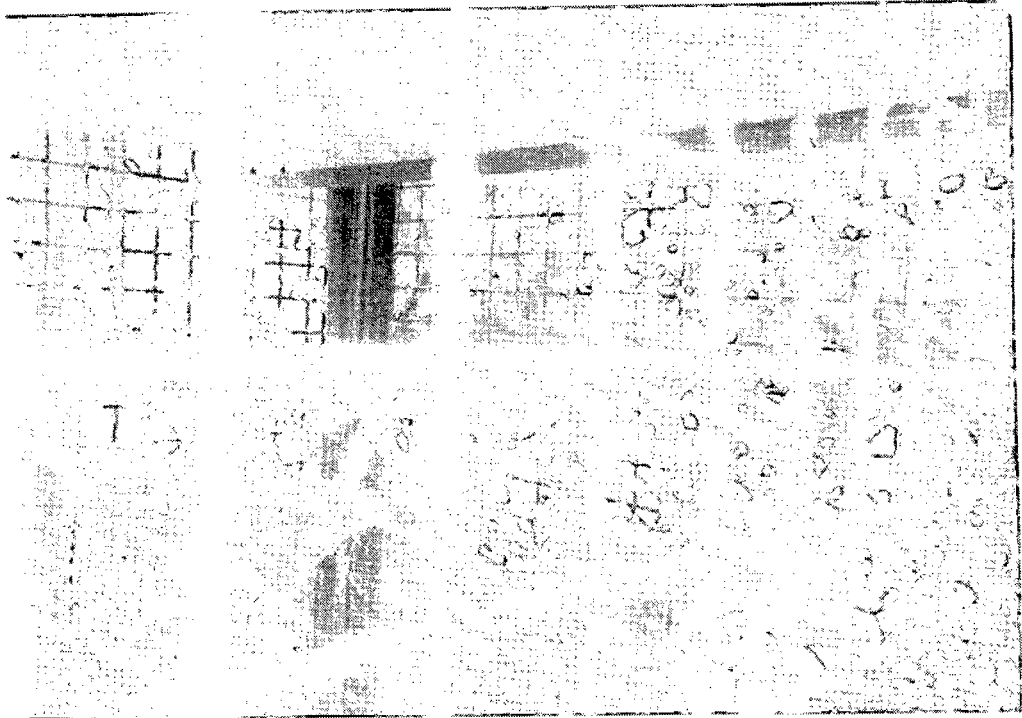

***** FIM DOS ANEXOS: O RESTANTE DA PÁGINA DEVE SER INUTILIZADO. *****

***** FIM DO REGISTRO: O RESTANTE DA PÁGINA DEVE SER INUTILIZADO. *****



