

44°10'30"W

44°9'0"W

44°7'30"W

44°6'0"W

44°4'30"W

44°3'0"W

19°51'0"S

19°51'0"S

19°52'30"S

19°52'30"S

19°54'0"S

19°54'0"S

19°55'30"S

19°55'30"S

44°10'30"W

44°9'0"W

44°7'30"W





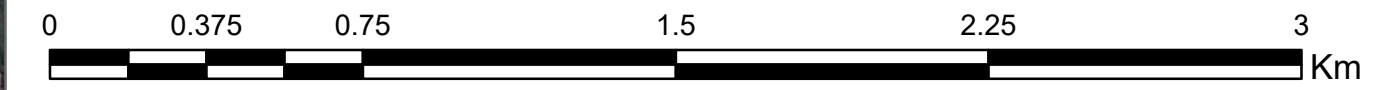
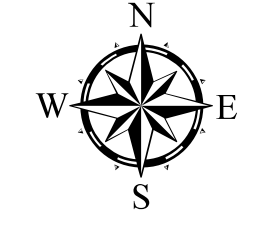
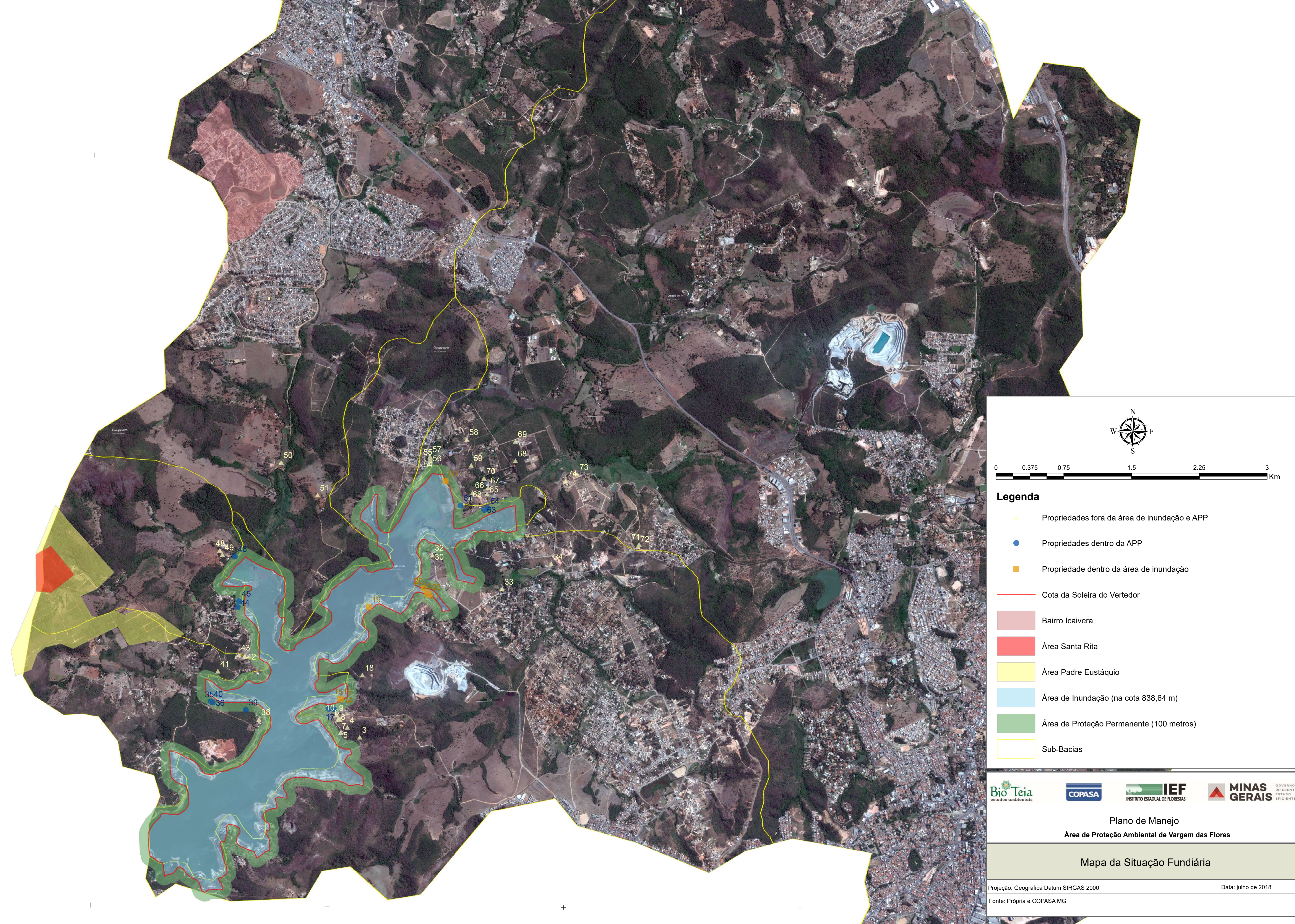

44°6'0"W

44°4'30"W

44°3'0"W



Legenda

-  Propriedades fora da área de inundação e APP
-  Propriedades dentro da APP
-  Propriedade dentro da área de inundação
-  Cota da Soleira do Vertedor
-  Bairro Icaivera
-  Área Santa Rita
-  Área Padre Eustáquio
-  Área de Inundação (na cota 838,64 m)
-  Área de Proteção Permanente (100 metros)
-  Sub-Bacias



Plano de Manejo
 Área de Proteção Ambiental de Vargem das Flores

Mapa da Situação Fundiária

Projeção: Geográfica Datum SIRGAS 2000	Data: julho de 2018
Fonte: Própria e COPASA MG	