



BOLETIM DE OCORRÊNCIA

BO NÚMERO

M2759-2017-83633467

Fl. 1/7

UNIDADE RESPONSÁVEL PELO REGISTRO 2 PEL PM MAMB/16 CIA PM IND MAT		MUNICÍPIO UNAI	
UNIDADE DE ÁREA RESPONSÁVEL UNIDADE MILITAR: 4 PEL PM/93 CIA PM/28 BPM UNIDADE POLICIAL: 1ª DELEGACIA REGIONAL DE POLICIA CIVIL/UNAI			
DATA DO REGISTRO 14/08/2017 16:07		DESTINATÁRIO DELEGACIA DE POLICIA CIVIL/UNAI	
ORIGEM DA COMUNICAÇÃO			
COMO FOI SOLICITADO O ATENDIMENTO DA OCORRÊNCIA DENUNCIA ANONIMA		DATA DA COMUNICAÇÃO 14/08/2017	HORA DA COMUNICAÇÃO 11:03
DADOS DA OCORRÊNCIA / ATIVIDADE			
PROVÁVEL DESCRIÇÃO DA OCORRÊNCIA PRINCIPAL N32305 - EXPLORAR FLORESTAS VEG AREA PRESERVACAO PERMAN S/AUT			
ALVO DO EVENTO FAZENDA		TENTADO / CONSUMADO CONSUMADO	
DATA/HORA DO FATO 14/08/2017 11:03	DATA/HORA FINAL DO ATENDIMENTO 14/08/2017 17:05	DATA/HORA FINAL DO PREENHIMENTO 14/08/2017 17:06	
DESCRIÇÃO DO LUGAR FAZENDA			
LOCAL (AV., RUA, ETC) FAZENDA CANABRAVA			
NÚMERO S/N	KM XXXX	COMPLEMENTO XXXX	BAIRRO/VILA ZONA RURAL CEP 38610-000
MUNICÍPIO UNAI	UF MG	PAÍS BRASIL	LATITUDE -16° 28' 58,0"
PONTO DE REFERÊNCIA PROXIMO A COMUNIDADE IGREJINHA		LONGITUDE -46° 36' 32,90"	
TIPO VIA XXXX			
QUALIFICAÇÃO DOS ENVOLVIDOS			
ENVOLVIDO 1			
SEXO MASCULINO	TIPO ENVOLVIMENTO AUTOR	TPO DE PESSOA FISICA	COD. NATUREZA N32305 TENTADO / CONSUMADO CONSUMADO
DESCRIÇÃO NATUREZA EXPLORAR FLORESTAS VEG AREA PRESERVACAO PERMAN S/AUT			
NOME COMPLETO DIRCEU JOSE DA SILVA			
NACIONALIDADE BRASILEIRA	DATA NASCIMENTO 15/02/1948	NATALIDADE / UF MARTINHO CAMPOS / MG	
IDADE APARENTE 69	GRAU DA LESÃO SEM LESOES APARENTES	ESTADO CIVIL CASADO	
ORIENTAÇÃO SEXUAL IGNORADO	IDENTIDADE DE GÊNERO NAO SE APLICA		
CUTIS BRANCA	OCUPAÇÃO ATUAL PRODUTOR RURAL		
MÃE BERNARDINA MARIA DA SILVA			
PAI JOAQUIM JOSE DA SILVA			
TIPO DO DOCUMENTO DE IDENTIFICAÇÃO CARTEIRA DE IDENTIDADE CIVIL			
NÚMERO DOCUMENTO IDENTIDADE 1932489	ÓRGÃO EXPEDIDOR SESP - SECRETARIA ESTADO DA SEGURANCA PUBLICA	UF MG	CPF / CNPJ 07820291672
ESCOLARIDADE ESCOLARIDADE - IGNORADA			
ENDEREÇO (AV., RUA, ETC) RUA QUINZE DE JANEIRO	NÚMERO 40	KM XXXXX	COMPLEMENTO XXXX
BAIRRO CENTRO	MUNICÍPIO UNAI	UF MG	
PAÍS BRASIL	CEP XXXX	TELEFONE RESIDENCIAL/CELULAR XXXX	TELEFONE COMERCIAL/CELULAR (38) 999-591-691
PESO ESTIMADO XXXX	ALTURA ESTIMADA XXXX	CALVÍCIO ? XXXX	CABELO XXXX
COR OLHOS XXXX	ESTRABISMO ? XXXX	DEFICIÊNCIA FÍSICA XXXX	
AMPUTAÇÃO XXXX			
ATITUDES/SINAIS DE EMBRIAGUE XXXX / XXXX			
SINAIS DE SUBSTÂNCIAS TÓXICAS ? XXXX	SOFRIMENTO MENTAL XXXX		

Pag.: 4



BOLETIM DE OCORRÊNCIA

BO NÚMERO

M2759-2017-83633467

Fl. 2/7

ENVOLVIDO 1

DEFICIÊNCIA AUDIOVISUAL

XXXX

CICATRIZ

XXXX

DEFORMIDADE

XXXX

LOCAL / TIPO TATUAGEM

XXXX

LOCAL / TIPO ACESSÓRIO

XXXX

INFORMAÇÕES COMPLEMENTARES

XXXX

HOVE USO DE ALGEMAS / MOBILIZAÇÃO DE ENVOLVIDOS ?
NÃO

PRISÃO / APREENSÃO

SEM PRISÃO

HISTÓRICO DA OCORRÊNCIA / ATIVIDADE

EM ATENDIMENTO A DENÚNCIA ANÔNIMA Nº 93/2017 DO LIVRO DA 16ª CIA PM IND MAT. COMPARECEMOS A FAZENDA CANABRAVA DE PROPRIEDADE DO SENHOR DIRCEU JOSE DA SILVA, ONDE REALIZAMOS FISCALIZAÇÃO E CONSTATAMOS: UM DESMATE EM UMA ÁREA DE 00:54:00 HA (CINQUENTA E QUATRO ARES) DE VEGETAÇÃO NATIVA TIPOLOGIA CERRADÃO, EM ÁREA DE PRESERVAÇÃO PERMANENTE ACIMA DE 45° DE INCLINAÇÃO NAS COORDENADAS GEOGRÁFICAS 16°27'0.0''S 46°36'1.0''W, COM RENDIMENTO LENHOSO DE APROXIMADAMENTE 50 (CINQUENTA) ESTÉREOS DE LENHA; DESMATE EM UMA ÁREA DE 02:00:00 (DOIS HECTARES) DE VEGETAÇÃO NATIVA TIPOLOGIA CERRADÃO, LOCALIZADO EM ÁREA COMUM, NAS COORDENADAS GEOGRÁFICAS 16°26'52.0''S 46°36'05.0''W, COM RENDIMENTO LENHOSO DE APROXIMADAMENTE 200 (DUZENTOS) ESTÉREOS DE LENHA; E O CORTE DE 210 (DUZENTOS E DEZ) ÁRVORES ESPARSAS, SEM PROTEÇÃO ESPECIAL, LOCALIZADAS EM ÁREAS COMUNS, EM ÁREA DE PASTAGEM, NAS COORDENADAS GEOGRÁFICAS 16°27'17''S 46°36'9.0''W. EM CONTATO COM O PROPRIETÁRIO SENHOR DIRCEU, ESTE INFORMOU QUE NÃO POSSUÍA NENHUM DOCUMENTO AUTORIZATIVO PARA AS INTERVENÇÕES CONSTATADAS. DIANTE DO EXPOSTO O AUTOR FOI AUTUADO ADMINISTRATIVAMENTE, FORAM SUSPENSAS AS ATIVIDADES DE DESMATES E CORTE DE ÁRVORES NO LOCAL DA INFRAÇÃO ATÉ QUE SANE AS IRREGULARIDADES, FORAM APREENDIDOS 670 (SEISCENTOS E SETENTA) ESTÉREOS DE LENHA, PROVENIENTE DOS DESMATES E DO CORTE DAS ÁRVORES, FICANDO O PRÓPRIO AUTUADO COMO FIEL DEPOSITÁRIO, TUDO CONFORME AUTO DE INFRAÇÃO Nº 73427/2017.

HECK-LIST ATIVIDADES DA FLORA

1. CARACTERIZAÇÃO DA ATIVIDADE

1.1. DESCRIÇÃO DA ATIVIDADE, DE ACORDO COM A PORTARIA IEF 02/2009:
CRIAÇÃO DE GADO LEITEIRO

1.2 DESENVOLVE ATIVIDADE POTENCIALMENTE POLUIDORA?

(X) SIM (PREENCHER CHECK-LIST ATIVIDADE POTENCIALMENTE POLUIDORA)
() NÃO

1.2.1 EXISTE INTERVENÇÃO/USO DE RECURSOS HÍDRICOS?

() SIM (CARACTERIZAR CHECK-LIST RECURSOS HÍDRICOS)
(X) NÃO

1.3 O EMPREENDIMENTO JÁ FOI OBJETO DE FISCALIZAÇÃO ANTERIOR?

() SIM
() NÃO

(X) NÃO FOI POSSÍVEL VERIFICAR

2. REGULARIZAÇÃO AMBIENTAL.

2.1 POSSUI REGULARIZAÇÃO AMBIENTAL?

() SIM
() NÃO
() PARCIALMENTE
(X) DISPENSADO

2.4 A PROPRIEDADE POSSUI REGULARIZAÇÃO DE RESERVA LEGAL (TERMO DE COMPROMISSO DE AVERBAÇÃO OU AVERBAÇÃO EM REGISTRO)?

() SIM
() NÃO

(X) NÃO FOI POSSÍVEL VERIFICAR

3. TIPOS DE FLORESTA.

3.1 SERÁ CARACTERIZADO FLORESTA, SE PELO MENOS DOIS DOS QUESITOS ABAIXO FOREM AFIRMATIVO:

3.1.1 A ÁREA É MAIOR OU IGUAL A 0,5 HECTARES? (X) SIM () NÃO

3.1.2 HÁ PREDOMINÂNCIA DE INDIVÍDUOS ARBÓREOS (ÁRVORES)? (X) SIM () NÃO

3.1.3 HÁ PREDOMINÂNCIA DE ÁRVORES COM 5 METROS OU MAIS? (X) SIM () NÃO

3.1.4 AS COPAS DAS ÁRVORES SE TOCAM? (X) SIM () NÃO

3.1.5 HÁ PRESENÇA DE DOSSEL FORMADO? (X) SIM () NÃO

3.2 SERÁ CARACTERIZADO FLORESTA EM FORMAÇÃO, SE PELO MENOS UM DOS QUESITOS ABAIXO FOREM AFIRMATIVO:

3.2.1 A ÁREA APRESENTA INDÍCIOS DE INTERVENÇÃO RECENTE EM VEGETAÇÃO NATIVA? () SIM (X) NÃO

3.2.2 HÁ PREDOMINÂNCIA DE ESPÉCIES RASTEIRAS, PLÂNTULAS OU ERVAS NATIVAS? () SIM (X) NÃO

3.2.3 HÁ PRESENÇA DE BANCO DE SEMENTES NO SOLO? () SIM (X) NÃO

4. BIOMA

Pag.: 5



HISTÓRICO DA OCORRÊNCIA / ATIVIDADE

4.1 QUAL É O BIOMA? (MAPA DO IBGE E/OU LEI FEDERAL Nº 11.428/06)

 MATA ATLÂNTICA
 CERRADO

5. INTERVENÇÃO AMBIENTAL.

5.1 HOUVE APENAS SUPRESSÃO DE APENAS ÁRVORES ISOLADAS? SIM NÃO5.1.1 TRATA-SE DE ESPÉCIE ARBÓREA AMEAÇADA DE EXTINÇÃO, IMUNES DE CORTE, DE CORTE RESTRITO OU OBJETO DE ESPECIAL PROTEÇÃO? SIM NÃO

5.2.1.2 CERRADO

5.2.1.2.1 TIPO

 CAMPO
 CAMPO CERRADO
 CERRADO STRICTO SENSU
 CERRADÃO
 VEREDA DE ENCOSTA
 VEREDA DE SUPERFÍCIE APLAINADA
 VEREDA VÁRZEA

ÁREA (HECTARES): 02:00:00 HA

5.3 HOUVE INTERVENÇÃO EM ÁREA DE PRESERVAÇÃO PERMANENTE? SIM NÃO

5.3.1 INDICAR A QUANTIDADE DE APP POR TIPO:

5.3.1.1 TIPO

ÁREA (HECTARES):

 LOCAL DE POUSO DE AVES DE ARRIBAÇÃO
 AO LONGO DOS RIOS OU DE QUALQUER CURSO D'ÁGUA
 AO REDOR DE LAGOA OU RESERVATÓRIO DE ÁGUA, NATURAL OU ARTIFICIAL
 EM NASCENTE, AINDA QUE INTERMITENTE, QUALQUER QUE SEJA A SUA SITUAÇÃO TOPOGRÁFICA
 NO TOPO DE MORROS MONTE OU MONTANHA
 EM ENCOSTA OU PARTE DELA, COM DECLIVIDADE IGUAL OU SUPERIOR A CEM POR CENTO OU 45° (QUARENTA E CINCO GRAUS) NAS LINHAS DE CUMEADA
 EM BORDA DE TABULEIRO OU CHAPADA, A PARTIR DA LINHA DE RUPTURA DO RELEVO
 EM ALTITUDE SUPERIOR A 1.800M (MIL E OITOCENTOS METROS)
 EM ILHA, EM FAIXA MARGINAL ALÉM DO LEITO MAIOR SAZONAL5.3.1.2. TRATA-SE DE APP AO LONGO DOS RIOS OU DE QUALQUER CURSO D'ÁGUA? SIM NÃO

5.3.1.2.1 CITAR TRECHO:

COORDENADA INICIAL:

6. OBSERVAÇÕES:

Perícia Técnica

PERÍCIA TÉCNICA COMPARECEU?	PREFEIRO DA VIATURA	PLACA DA VIATURA	PERITO (MATRÍCULA - NOME)
NAO	XXXX	XXXX	XXXX - XXXX

MOTIVO DO NÃO COMPARECIMENTO

NÃO FOI POSSÍVEL FAZER CONTATO TELEFÔNICO OU VIA RÁDIO.

VIATURAS

VIATURA 1

TIPO DA VIATURA	ÓRGÃO
PRINCIPAL	POLICIA MILITAR

DESCRIÇÃO / OBSERVAÇÃO

VIATURA CAMINHONETE -

PLACA	PREFEIRO / ÓRGÃO	REGISTRO GERAL	PREFEIRO PADRÃO	PROBLEMAS DURANTE O ATENDIMENTO
PYT0231	PM	24444	PAF24444	XXXX

MILITARES/POLICIAIS INTEGRANTES

MILITAR/POLICIAL INTEGRANTE

NUM VIATURA	MATRÍCULA	CARGO
1	1416866	CABO

NOME COMPLETO

RODRIGO FERNANDES ARAUJO

CORPORÇÃO

POLICIA MILITAR

UNIDADE

2 PEL PM MAMB/16 CIA PM IND MAT

Hpotecado?

NÃO

MILITAR/POLICIAL INTEGRANTE

NUM VIATURA	MATRÍCULA	CARGO
1	1573633	SOLDADO DE 1 CLASSE

NOME COMPLETO

DENIS ROBERTO MARQUES

CORPORÇÃO

POLICIA MILITAR

Pag.: 6



BOLETIM DE OCORRÊNCIA

BO NÚMERO

M2759-2017-83633467

Fl. 4/7

MILITAR/POLICIAL INTEGRANTE

UNIDADE

2 PEL PM MAMB/16 CIA PM IND MAT

Hoteleado?

NÃO

DADOS PARA CONTROLE INTERNO/RELATOR DA OCORRÊNCIA

UNIDADE

2 PEL PM MAMB/16 CIA PM IND MAT

MATRÍCULA
1573633NOME COMPLETO
DENIS ROBERTO MARQUES

Pag.:7

CARGO

SOLDADO DE 1 CLASSE

CORPORAÇÃO

POLICIA MILITAR

ASSINATURA:

RECIBO DA AUTORIDADE A QUE SE DESTINA OU SEU AGENTE / AUXILIAR POLICIAL
OU RECIBO DO RESPONSÁVEL CIVIL

DESTINATÁRIO / RECIBO 1

Recebi o "Boletim de Ocorrência" de Número BO M2759-2017-83633467 e Número de REDS 2017-020598452-001 para conhecimento e providências, bem como as pessoas, materiais, objetos, animais, substâncias e/ ou documentos que, existindo, estejam descritos ou assinalados neste documento.

DATA XXXX	HORA XXXX	MATRÍCULA XXXX	NOME XXXX
--------------	--------------	-------------------	--------------

CARGO

XXXX

ÓRGÃO/F

POLICIA CIVIL / MG

UNIDADE

DELEGACIA DE POLICIA CIVIL/UNAI

PROVIDÊNCIA A SER TOMADA PELA AUTORIDADE

XXXX

ITENS ENTREGUES A ESTE DESTINATÁRIO

XXXX

ASSINATURA

RECIBO GERADO POR:

PM1573633 - DENIS ROBERTO MARQUES

DATA DE CRIAÇÃO DO RECIBO:

14/08/2017 16:19

DESTINATÁRIO / RECIBO 2

DATA 14/08/2017	HORA 11:05	MATRÍCULA XXXX	NOME DIRCEU JOSE DA SILVA
--------------------	---------------	-------------------	------------------------------

ÓRGÃO/F

TERCEIRO COMO DEPOSITARIO - TD / MG
- MAT. OU PROD. AMBIENTAL 1

ASSINATURA

RECIBO GERADO POR:

PM1573633 - DENIS ROBERTO MARQUES

DATA DE CRIAÇÃO DO RECIBO:

14/08/2017 16:19

ANEXO MEIO AMBIENTE

NOME DO LOCAL FAZENDA CANABRAVA	BACIA HIDROGRÁFICA RIO SAO FRANCISCO
------------------------------------	---

DESCRIÇÃO DA AÇÃO REPRESSIVA
XXXX

AUTUAÇÕES E PROCEDIMENTOS

AUTUAÇÃO/PROCEDIMENTO 1

ENVOLVIDO NR. 1	NATUREZA DA AUTUAÇÃO EXPLORAR FLORESTAS VEG AREA PRESERVACAO PERMAN S/AUT	Nº DO AUTO DE INFRAÇÃO - AI 73427	VALOR DO AUTO DE INFRAÇÃO (R\$) 22.068,62
Nº DO TERMO DE EMBARGO E INTERDIÇÃO - TEI 73427	Nº DO TERMO DE APREENSÃO E DEPÓSITO - TAD 73427	Nº DA GUIA DE RECOLHIMENTO - GR XXXX	VALOR DO ERF (R\$) XXXX
NÚMEROS DOS TERMOS DE DOAÇÃO E SOLTURA - TDS XXXX			
Nº DA NOTIFICAÇÃO - NOT XXXX	NOTIFICAÇÃO PARA DATA XXXX	NOTIFICAÇÃO PARA HORA XXXX	LOCAL PARA COMPARECIMENTO DO NOTIFICADO XXXX



BOLETIM DE OCORRÊNCIA

BO NÚMERO

M2759-2017-83633467

Fl. 5/7

AUTUAÇÃO/PROCEDIMENTO 1

FORMULÁRIOS UTILIZADOS

SEMAD - IEF

DESCRIÇÃO OUTROS

XXXX

MATERIAIS / PRODUTOS

MATERIAL 1

ENVOLVIDO NR.	SITUAÇÃO	QUANTIDADE	UNIDADE P / V
1	APREENDIDO	670	ESTEREO
OBJETO			
LENHA			
INFORMAÇÕES COMPLEMENTARES			
XXXX			

Pag.: 8



FOTOS DE MEIO AMBIENTE

FOTO MEIO AMBIENTE 1



Pag.:9

DENUNCIA 93
16°27'0", -46°36'1", 582,0m
14/08/2017 10:04:14 AM

FOTO MEIO AMBIENTE 1





FOTO MEIO AMBIENTE 1

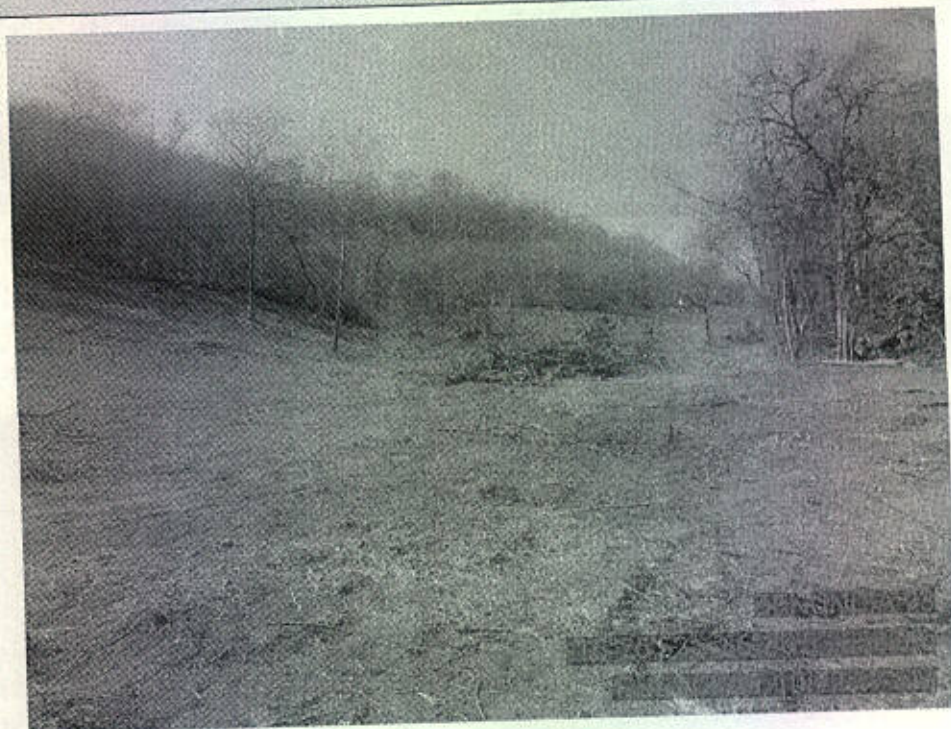
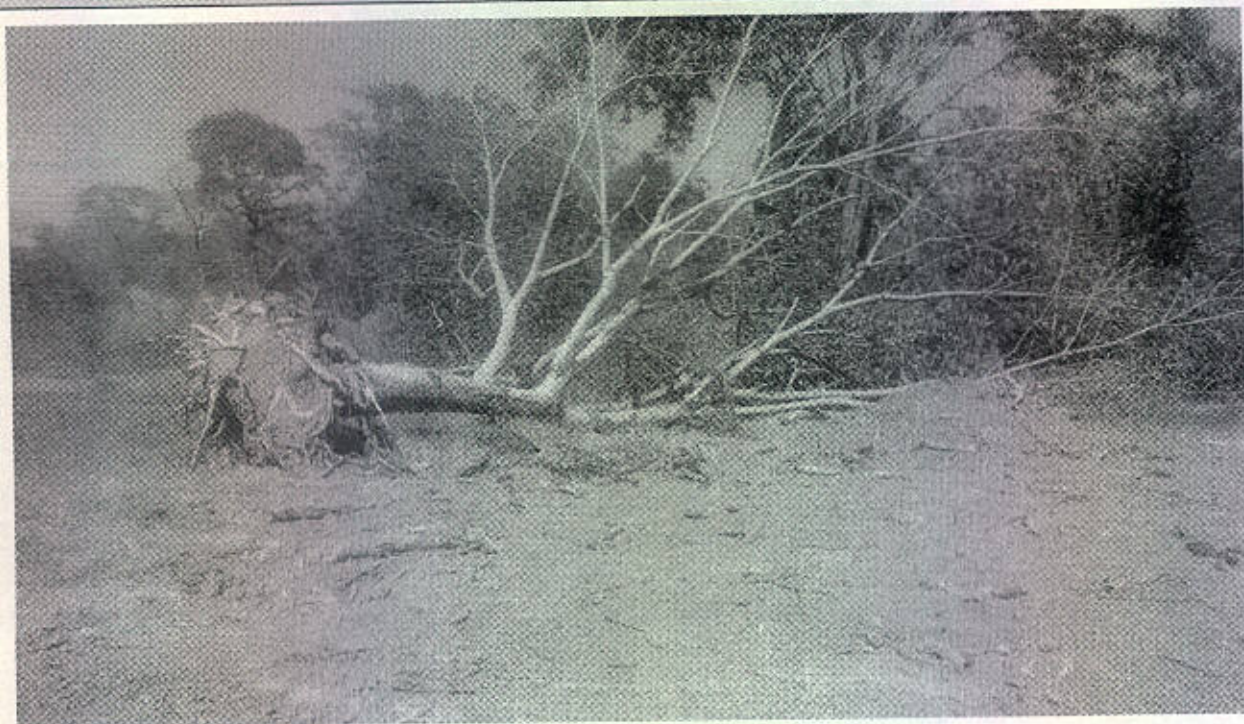

***** FIM DOS ANEXOS: O RESTANTE DA PÁGINA DEVE SER INUTILIZADO. *****

***** FIM DO REGISTRO: O RESTANTE DA PÁGINA DEVE SER INUTILIZADO. *****