



GOVERNO DO ESTADO DE MINAS GERAIS
 SECRETARIA DE ESTADO DE MEIO AMBIENTE E DESENVOLVIMENTO SUSTENTÁVEL
 SISTEMA ESTADUAL DE MEIO AMBIENTE - SISEMA
 Conselho Estadual de Política Ambiental - COPAM
 Conselho Estadual de Recursos Hídricos - CERH



1. AUTO DE FISCALIZAÇÃO: Nº 156334

120 17 Folha 2/3

2. AGENDAS: 01 FEAM 02 [] IEF 03 [] IGAM Hora: 13:30 Dia: 13 Mês: 12 Ano: 2017

3. Motivação: [] Denúncia [] Ministério Público [] Poder Judiciário [] Operações Especiais do CGFAI SUPRAM [] COPAM/CRH [] Rotina

4. Finalidade
 FEAM: [] Condicionantes [] Licenciamento AAF [] Emergência Ambiental [] Acompanhamento de projeto [] Outros
 IEF: [] Fauna [] Pesca [] DAIA [] Reserva Legal [] DCC [] APP [] Danos em áreas protegidas [] Outros
 IGAM: [] Outorga [] Outros

5. Identificação
 01. Atividade Culturas Anuais 02. Código 6-01-03-1 03. Classe 1 04. Porte 7
 05. Processo nº. 16486/2005/003/2017 06. Orgão: SUPRAM NOR 07. [] Não possui processo
 08. [] Nome do Fiscalizado Cláudio Assunção de Carvalho 09. CPF 435.553.226-72 10. [] CNPJ
 11. RG. _____ 12. CNH-UF _____ 13. [] RGP [] Tit. Eleitoral _____
 14. Placa do veículo - UF _____ 15. RENAVAM _____ 16. Nº e tipo do documento ambiental _____
 17. Nome Fantasia (Pessoa Jurídica) Fazenda Frederico 18. Inscrição Estadual - UF _____
 19. Endereço do Fiscalizado - Correspondência: Rua, Avenida, Rodovia Rua Prefeito Lamundinho 20. Nº./KM 100 21. Complemento Apto 901
 22. Bairro/Logradouro Corho 22. Município Patos de Minas 24. UF MG
 25. CEP 38710-197 26. Cx Postal _____ 27. Fone: () | | | - | | | _____ 28. E-mail _____

6. Local da Fiscalização
 01. Endereço: Rua, Avenida, Rodovia, Fazenda, etc. Fazenda Frederico
 02. Nº./KM _____ 03. Complemento _____ 04. Bairro/Logradouro/Distrito/Localidade Zona Rural
 05. Município Paracatu 06. CEP 38800-000 07. Fone () | | | - | | | _____
 08. Referência do local _____

Geográficas DATUM WGS 84
 [] SAD 69 [] Córrego Alegre
 Latitude Grau 17 Minuto 29 Segundo 24,03 Longitude Grau 46 Minuto 41 Segundo 26,57
 Planas UTM FUSO 22 23 24 X= | | | | | (6 dígitos) Y= | | | | | (7 dígitos)

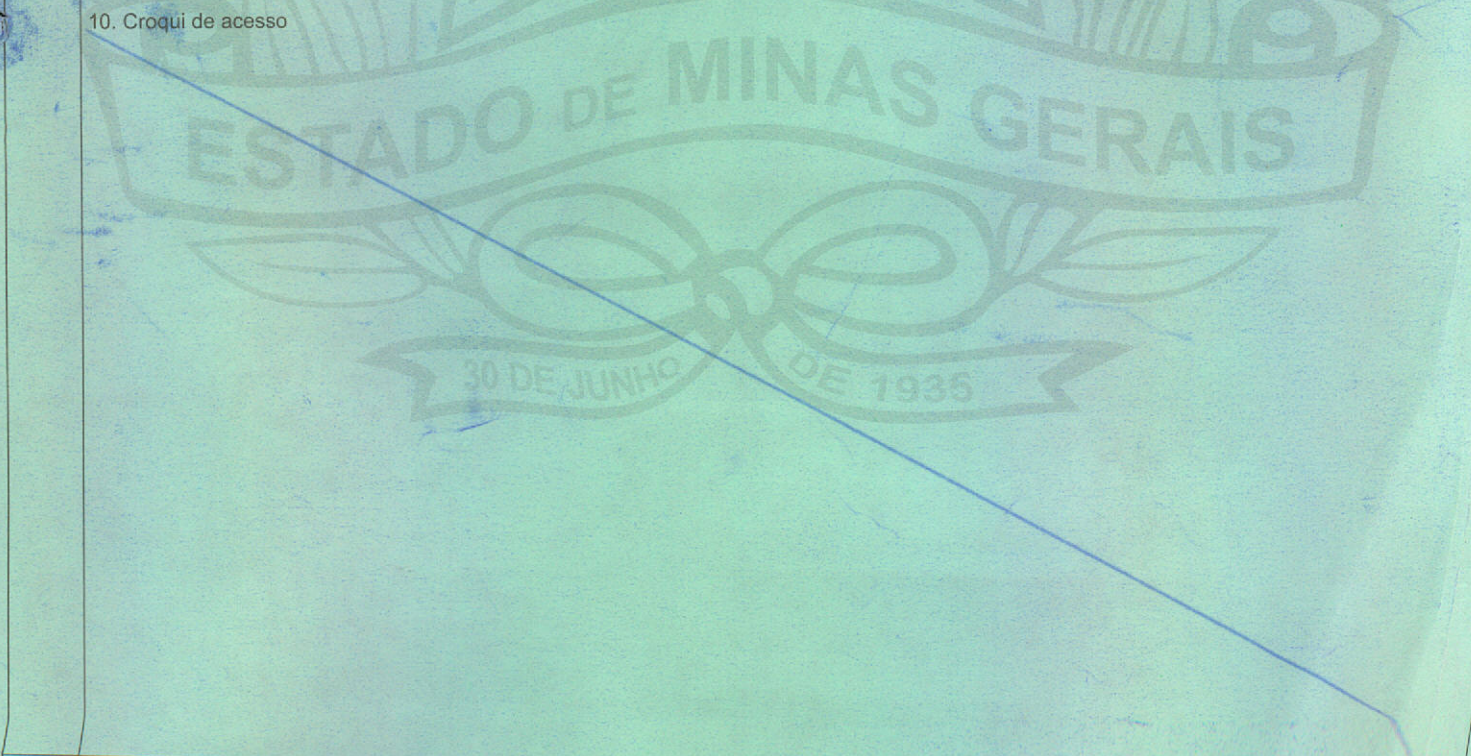

07 01. Assinatura do Agente Fiscalizador [assinatura] 02. Assinatura do Fiscalizado [assinatura]



CONTINUAÇÃO DO AUTO DE FISCALIZAÇÃO: Nº 156334 /20 17

Em resposta ao Memorando MEMO/SUPRAMNOR/Nº 415/2016 – SUPERINTENDÊNCIA REGIONAL DE REGULARIZAÇÃO AMBIENTAL NOROESTE DE MINAS – SUPRAM NOR, o empreendimento Fazenda Frederico – lugar Fecha Mão, Fazenda Frederico, Santo Antônio Olhos D'água, no município de Paracatu, foi fiscalizado no dia 26 de abril de 2017. Na ocasião a equipe de fiscalização foi recepcionada pelo proprietário da fazenda o senhor José Paulo Borges, o qual nos acompanhou em parte da fiscalização realizada no empreendimento. A fiscalização foi realizada pelos servidores Adriano José de Oliveira - MASP 1365625-1, e Sergio Nascimento Moreira - MASP 1380348-1, gestores ambientais da Diretoria Regional de Fiscalização Ambiental Noroeste de Minas - DFISC da Superintendência Regional de Meio Ambiente Noroeste de Minas - SUPRAM NOR.

Durante a fiscalização foi visto e/ou informado o que se segue:

A fazenda possui uma área total de 2.522,24,26 ha de acordo com a matrícula 22.286 do Cartório do Registro de Imóveis Geraldo Campos, no município de Paracatu. Segundo informado pelo senhor José Paulo Borges, uma área de 120 hectares foi arrendada pelo senhor Cláudio Nasser de Carvalho para plantio de culturas anuais. Nessa área foi verificado a existência de locais inadequados para o armazenamento de agrotóxicos, embalagens vazias de agrotóxicos e óleo usado, contrariando o determinado na norma técnica ABNT NBR 12235/1992 (Fotos 1, 2, 3, 4, 5 e 6), ocasionando a contaminação de parte do solo nas proximidades da área de armazenamento de óleo.

À época foi verificado, ainda, captação superficial sem outorga no Ribeirão do Escurinho na coordenada geográfica (WGS 1984) 17°29'44,33" S / 46° 41'45,28" O para irrigação de culturas anuais por meio de pivôs centrais (Fotos 7, 8, 9 e 10).

Em 19 de agosto de 2017 foi publicada a Portaria de outorga nº 02685/2017 autorizando a captação descrita no parágrafo anterior para irrigação de uma área de 230 ha através de pivô central, portanto, posterior à data da fiscalização na área.

A Fazenda possui Autorização Ambiental de Funcionamento – AAF nº 07382/2013 com vencimento em 23 de dezembro de 2017 para exercer as atividades de bovinocultura de leite – 50 cabeças, bovinocultura de corte – 200 cabeças e culturas anuais, excluindo a olericultura – 120 hectares.

Em 06 de julho de 2017 a Fazenda adquiriu Autorização Ambiental de Funcionamento AAF nº 04402/2017 com vencimento em 06 de julho de 2021 para exercer as mesmas atividades descritas no parágrafo anterior acrescentadas de Produção de Carvão vegetal de origem nativa / aproveitamento do rendimento lenhoso – produção de 2831 mdc/ano.

Em 12 de junho de 2017, foi solicitado ao Senhor José Paulo Borges, por meio do OFICIO.DFISC.SUPRAMNOR.SEMAD.SISEMA.nº2562/2017, a cópia do contrato de arrendamento da área de 120 ha relatada anteriormente, bem como, mapa devidamente georreferenciado desta área.

Em 31 de agosto de 2017, o empreendedor apresentou a cópia do contrato de arrendamento da área, bem como mapa de uso e ocupação do solo de todo o imóvel.

8. Relatório Sucinto

9. Assinaturas

01. Servidor (Nome legível)	<u>Adriano José de Oliveira</u>	MAASP	<u>1365625-1</u>	Assinatura	<u>[Assinatura]</u>
Órgão [] SEMAD [] FEAM [] IEF [] IGAM					
02. Servidor (Nome legível)		MAASP		Assinatura	
Órgão [] SEMAD [] FEAM [] IEF [] IGAM					
03. Servidor (Nome legível)		MAASP		Assinatura	
Órgão [] SEMAD [] FEAM [] IEF [] IGAM					
Recebi a 1ª via deste Auto de Fiscalização					
04. Fiscalizado / Representante do Fiscalizado (Nome legível)	<u>Cláudio Nasser de Carvalho</u>	Função / Vínculo com o Empreendimento			
Assinatura	<u>[Assinatura]</u>	<u>Arrendatário</u>			

ANEXO FOTOGRÁFICO

8. Relatório Sucinto



Foto 1: Local de armazenamento de óleo usado.



Foto 2: Local de armazenamento de óleo usado.



Foto 3: Embalagens diversas de produtos utilizados no empreendimento.

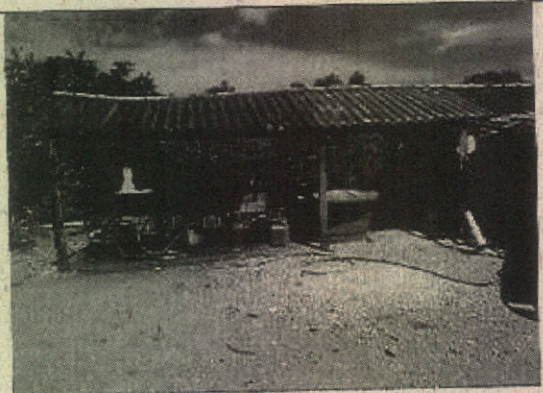

Foto 4: Embalagens vazias de agrotóxicos.



Foto 5: Local de armazenamento de embalagens vazias de agrotóxicos.



Foto 6: Local de armazenamento de agrotóxicos, sem canaletas e caixa de contenção.

9. Assinaturas

01. Servidor (Nome legível)	MASP	Assinatura
<i>Adriano José de Oliveira</i>	1365625-1	<i>[Assinatura]</i>
Órgão <input checked="" type="checkbox"/> SEMAD <input type="checkbox"/> FEAM <input type="checkbox"/> IEF <input type="checkbox"/> IGAM		
02. Servidor (Nome legível)	MASP	Assinatura
Órgão <input type="checkbox"/> SEMAD <input type="checkbox"/> FEAM <input type="checkbox"/> IEF <input type="checkbox"/> IGAM		
03. Servidor (Nome legível)	MASP	Assinatura
Órgão <input type="checkbox"/> SEMAD <input type="checkbox"/> FEAM <input type="checkbox"/> IEF <input type="checkbox"/> IGAM		
Recebi a 1ª via deste Auto de Fiscalização		
04. Fiscalizado / Representante do Fiscalizado (Nome legível)	Função / Vínculo com o Empreendimento	
<i>Waldemar dos Santos de Carvalho</i>	<i>Assessor Técnico</i>	
Assinatura		
<i>Enviado por AR</i>		



Foto 7: Painel de controle do ponto de captação.



Foto 8: Ponto de captação.



Foto 9: Pivô utilizado na irrigação da lavoura.



Foto 10: Área cultivada.

8. Relatório Sucinto

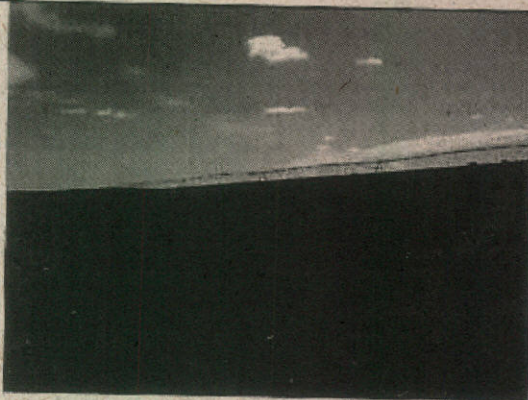
[Empty space for a brief report, crossed out with a diagonal line.]

9. Assinaturas

01. Servidor (Nome legível)	MASP	Assinatura
<i>Murilo José de Oliveira</i>	<i>1365625-1</i>	<i>[Signature]</i>
Órgão <input checked="" type="checkbox"/> SEMAD <input type="checkbox"/> FEAM <input type="checkbox"/> IEF <input type="checkbox"/> IGAM		
02. Servidor (Nome legível)	MASP	Assinatura
Órgão <input type="checkbox"/> SEMAD <input type="checkbox"/> FEAM <input type="checkbox"/> IEF <input type="checkbox"/> IGAM		
03. Servidor (Nome legível)	MASP	Assinatura
Órgão <input type="checkbox"/> SEMAD <input type="checkbox"/> FEAM <input type="checkbox"/> IEF <input type="checkbox"/> IGAM		
Recebi a 1ª via deste Auto de Fiscalização		
04. Fiscalizado / Representante do Fiscalizado (Nome legível)	Função / Vínculo com o Empreendimento	
<i>Cláudio Honor de Carvalho</i>	<i>Arrendatário</i>	
Assinatura		
<i>[Signature]</i>		