

**Sisema**

Sistema Estadual de Meio Ambiente  
e Recursos Hídricos

# INSTITUTO ESTADUAL DE FLORESTAS

## ENTREGAS 2020

### PLANEJAMENTO 2021

Dez 2020

# ENTREGAS IEF 2020

## AÇÕES – GESTÃO DA FAUNA SILVESTRE

- Recebimento de 5196 animais silvestres e exóticos e a reabilitação e soltura de 2.776 animais no ambiente natural (até outubro/2020);
- Acordo de Cooperação Técnica com o Ibama para gestão de Cetos e Asas;
- Termo de Cooperação Técnica com MPMG, Semad, Ibama e Polícias Civil e Militar para o combate ao tráfico de animais silvestres;
- Termo de Cooperação com MPMG e Waita para recolhimento de animais silvestres em situação de risco em Belo Horizonte;
- Acordo de Cooperação Técnica com Waita para apoio ao inventariamento e monitoramento de ASAS, manejo da fauna no Cetos BH e desenvolvimento de projetos de conservação da fauna silvestre;
- Inauguração Cetras Divinópolis.

## AÇÕES – CONTROLE E MONITORAMENTO

- Redução de 801 processos de intervenção ambiental até out/2020;
- Convênios delegação de autorização de supressão de vegetação: Lagoa Santa, Betim, Contagem, Congonhas, Ubá e Juiz de Fora.

## AÇÕES – CONSERVAÇÃO E RECUPERAÇÃO DE ECOSSISTEMAS

- **Programa de Fomento Florestal – dados até novembro de 2020**
  1. Fomento Ordinário:
    - Recuperação de Áreas: 404,63ha
    - Produção de Muda: 340.116 unidades
  2. Conexão Mata Atlântica:
    - Recuperação de Áreas: 132,43ha
    - Cercamento: 369,22ha
- **Araticum:** Restauração do Cerrado, em parceria com WWF e outros atores
- **Publicação do estudo ROAM Rio Doce**
- **Projeto GEF Pró-Espécies:** elaboração do PAT – Espinhaço Mineiro: 24 espécies lacunas e 1700 espécies beneficiadas, com matriz de ações a serem fomentadas no território e mitigar os impactos nas espécies

## AÇÕES – CONSERVAÇÃO E RECUPERAÇÃO DE ECOSISTEMAS

- Programa Bolsa Verde

- Valores pagos em 2020 (contabilizado até 20.11.2020): R\$ 11.485.856,00

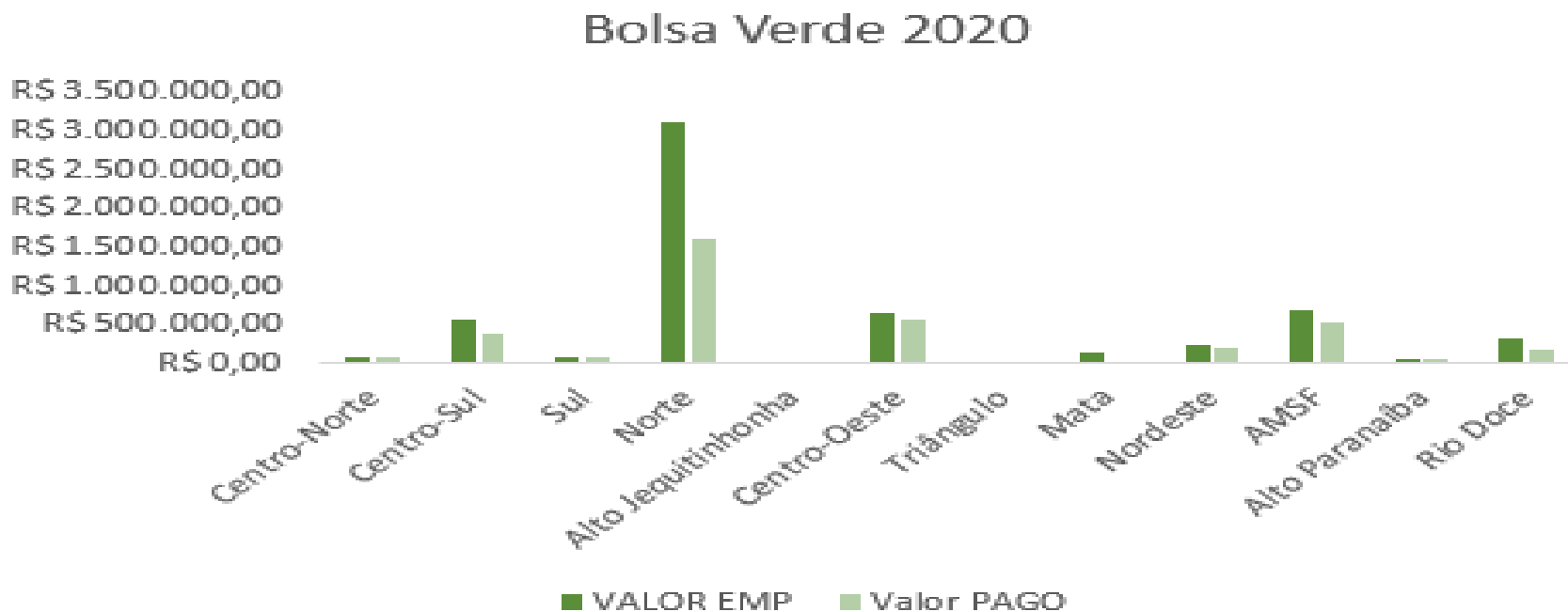

- Publicação Lições Apreendidas Programa Bolsa Verde

## AÇÕES – CONSERVAÇÃO E RECUPERAÇÃO DE ECOSISTEMAS

- **Cadastro Ambiental Rural - gestão**

- cancelamento de inscrições: 116 processos concluídos

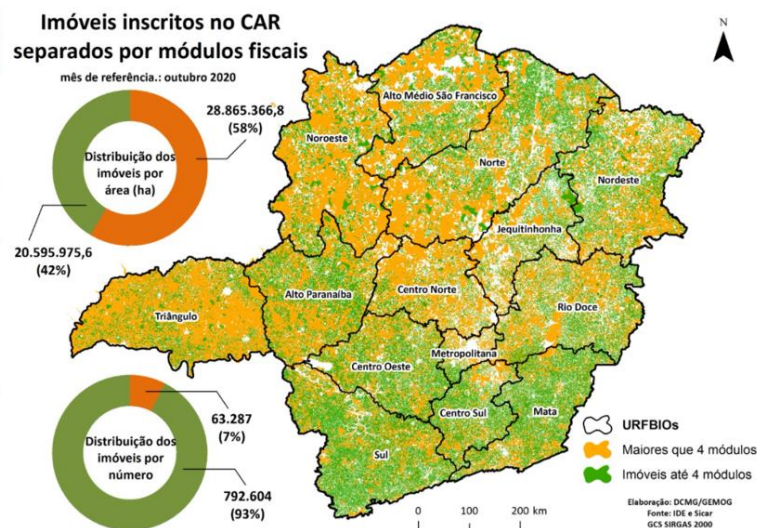

IMÓVEIS	UNIDADE	ÁREA/HA
Até 4 MF	792.604	20.595.975,6
Acima de 4MF	63.287	28.865.366,8

- Publicação da Cartilha Faveiro de Wilson – ação integrante PAN para Conservação do Faveiro de Wilson, do qual IEF é signatário, em cooperação com diversos atores (órgãos públicos e sociedade civil)

# AÇÕES – GESTÃO DE UNIDADES DE CONSERVAÇÃO

## • COMPENSAÇÃO AMBIENTAL

Processos julgados - minerária

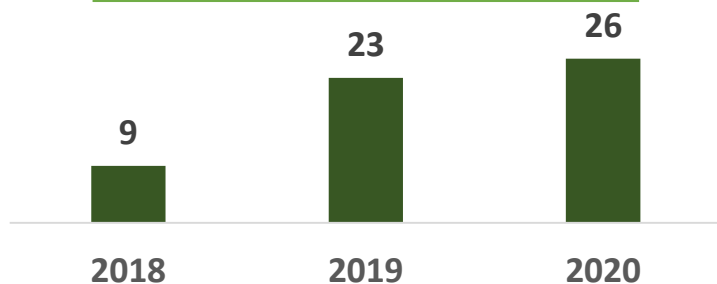

Processos julgados - SNUC

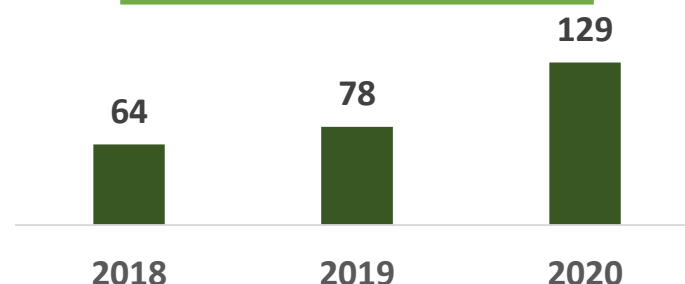

Compensação Mata Atlântica

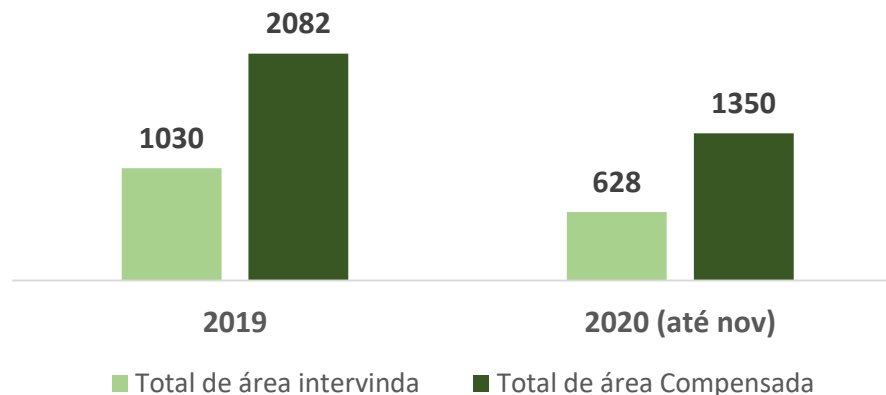



## AÇÕES – GESTÃO DE UNIDADES DE CONSERVAÇÃO

- **REGULARIZAÇÃO FUNDIÁRIA**

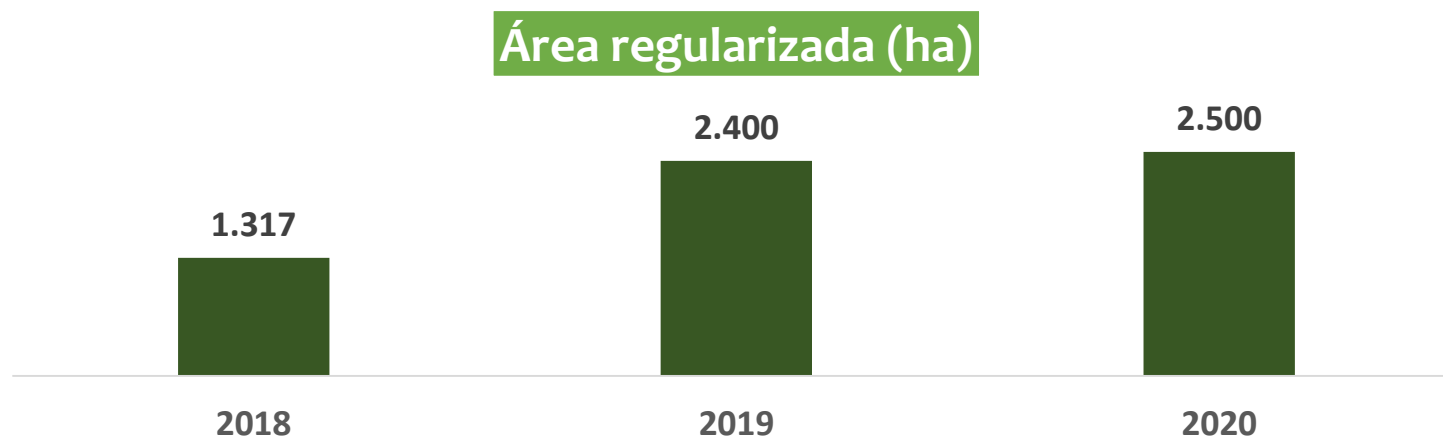

- Elaboração do banco de dados de áreas;
- Criação de camada IDE das terras regularizadas.

## AÇÕES – GESTÃO DE UNIDADES DE CONSERVAÇÃO

- **UNIDADES DE CONSERVAÇÃO**

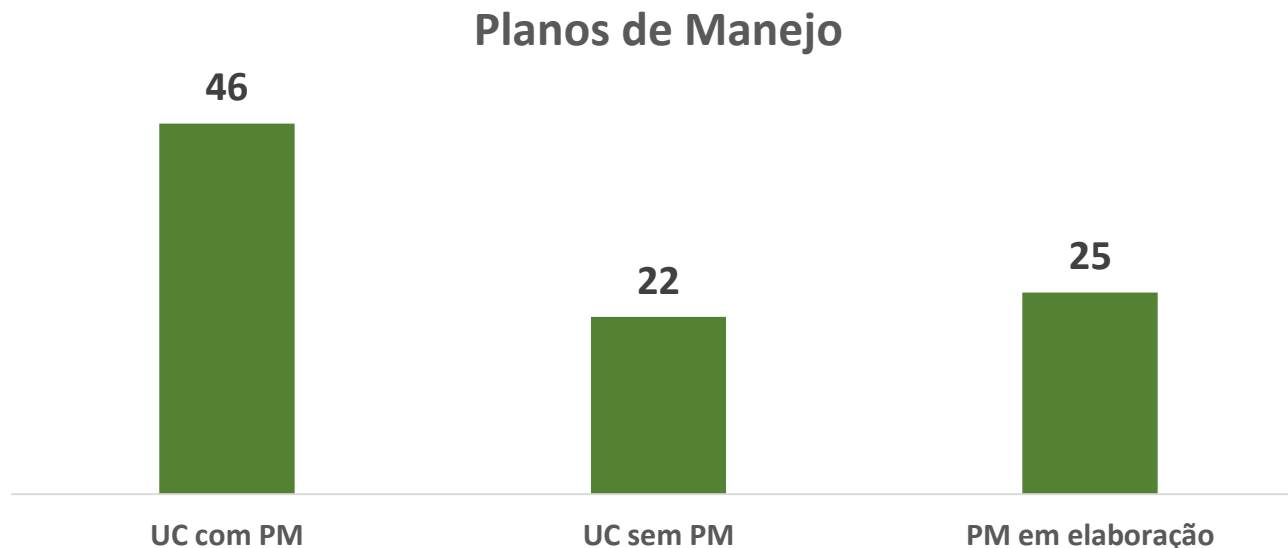

- Aprovação de Planos de Manejo (PE Cerca Grande, MONA Piedade, PE Serra Nova e Talhado, PE Rio Preto);
- Aquisição de 110 veículos (renovação de frota, redução de custos);
- Consolidação do PERD (R\$ 93 milhões).

## AÇÕES – GESTÃO DE UNIDADES DE CONSERVAÇÃO

### • PREVINCÊNDIO

Tempo resposta – 1º combate

⇒ 24% em menos de 10 minutos

⇒ 61% em menos de 60 minutos

- Contratação de 265 brigadistas temporários;
- Renovação do contrato de aeronaves *air-tractor*;
- Aprovação de sete novas bases de prevenção e combate aos incêndios no Estado.

## PROGRAMA DE CONCESSÃO DE PARQUES ESTADUAIS - PARC

- Publicação edital Rota Lund;
- Publicação do PMI Parque Parque do Ibitipoca;
- Publicação do PMI APA Parque Fernão Dias;
- Programa de Estruturação de Concessões de Parques Estaduais do BNDES.

## NORMAS

- Portaria IEF nº 28/2020: cadastro de plantio e colheita de florestas plantadas;
- Portaria IEF nº 67/2020: revogação da Certidão de Regularidade Florestal;
- Portaria IEF nº 77/2020: Institui a gestão, por meio digital, dos processos administrativos de compensação minerária e de compensação ambiental;
- Portaria IEF nº 100/2020: cadastro e registro para aquicultura;
- Portaria IEF nº 101/2020: cadastro e registro para exploração, comercialização ou industrialização de produtos ou petrechos de pesca no Estado de Minas Gerais;

## NORMAS

- Portaria IEF nº 125/2020: cadastro e registro para atividades relativas à flora, e que comercializem, portem ou utilizem motosserras;
- Resolução Conjunta Semad/IEF nº 2.988/2020: critérios de uso, monitoramento e controle do fogo na prática de atividade agropastoril, florestal ou fitossanitária;
- Decreto nº 47.919/2020: Manejo Integrado do Fogo;
- Decreto nº 47.941/2020; Autorização e ciência em UC;
- Decreto que dispõe sobre o Programa de Regularização Ambiental – PRA;

## SISTEMAS

- Disponibilização do Sistema de Registro de Categorias - REC para fauna aquática, flora de motosserra;
- Formalização e tramitação dos processos de Intervenção Ambiental, Regularização de Florestas Plantadas e Cadastro e Registro no ambiente SEI (Sistema Eletrônico de Informações);
- Peticionamento Eletrônico Reserva Legal.

# Planejamento 2021 – IEF



## **AÇÕES – Gestão da Fauna Silvestre**

- Operacionalização dos Centros de Triagem e Reabilitação de Animais Silvestres em Divinópolis e Paracatu;
- Encaminhamento ao COPAM dos mapas das áreas prioritárias para conservação da biodiversidade;
- Cadastro de novas áreas de soltura de animais silvestres.

## **AÇÕES – Controle, Monitoramento e Geotecnologia**

- Capacitação dos municípios conveniados para emissão de autorizações para supressão de vegetação nativa;
- Redução de 850 processos de autorização de intervenção ambiental do passivo.

## AÇÕES – Conservação e Recuperação de Ecossistemas

- Implantação do Programa de Regularização Ambiental;
- Desenvolvimento das Ações do PAT Espinhaço Mineiro;
- Programa Conexão Mata Atlântica;
- Mapeamento de Unidades de Conservação Integral para recuperação;
- Finalização da Implantação de Diretório Bosque Modelo – Ouro Preto;
- Plano Estadual de Conservação da Mata Atlântica;
- Recuperação de Áreas Degradadas no Parque do Sumidouro;
- Publicação de TR Recuperação de Áreas Degradadas.

## AÇÕES – Unidades de Conservação

- Entrega de sete novas bases de prevenção e combate a incêndios florestais: Paracatu, Itambé, Serra do Cabral, Rio Doce, Sumidouro, Lapa Grande, Itacolomi;
- Projeto Trilhas Gerais (1.140 km de trilhas em 33 UC);
- Sede do Parque Estadual de Campos Altos;
- Sede e Portaria da Estação Ecológica de Mata do Cedro;
- Regularização fundiária: 13 mil hectares;
- Conclusão de 16 planos de manejo;

## AÇÕES – PARC

- Assinatura contrato para concessão da Rota Lund;
- Publicação de edital de licitação para concessão de outras unidades.

## **NORMAS – Publicação e revisão**

- Proposta da Política Estadual de Proteção à Fauna;
- Publicação de Portaria para autorização das atividades de uso e manejo de fauna silvestre e exótica em cativeiro;
- Portaria sobre desapropriação de áreas para regularização fundiária de unidades de conservação.
- Decreto sobre servidão ambiental;
- Regulamentação sobre reserva legal;
- Portaria Sistemas Agroflorestais e Sistemas Integrados de Produção;
- Regulamento Corredores Ecológicos e Bosques Modelos;
- Revisão da Portaria IEF n° 93/2017 – programa de fomento florestal;

## NORMAS – Publicação e revisão

- Regulamentação da Análise do CAR, inclusive priorização;
- Regulamentação Monitoramento de Áreas Recuperadas e Indicadores Ecológicos;
- Revisão das normas que regulamentam reposição florestal, PSS e CAS;
- Revisão da Portaria IEF nº 66/2018 – cancelamento CAR;
- Regulamentação de diretrizes e procedimentos para conservação de campos rupestres;
- Publicação de nova Portaria da compensação minerária;
- Publicação de novo Decreto regulamentador da compensação SNUC

## SISTEMAS

- Integração dos dados de autorização para intervenção ambiental emitidos pelo IEF, pela Semad e pelos municípios, para aprimoramento do Monitoramento Contínuo da Vegetação Nativa;
- Disponibilização da primeira Fase do Sistema de Gestão de Florestas Plantadas e Controle da Cadeia do Carvão com tecnologia Blockchain;
- Desenvolvimento de sistema com metodologia automática para monitoramento da cobertura vegetal nativa do Estado;
- Venda de ingressos e agendamento online em UC.



# Obrigado!

Antônio Malard  
Diretor Geral - IEF