

685905/19



GOVERNO DO ESTADO DE MINAS GERAIS
SISTEMA ESTADUAL DE MEIO AMBIENTE
E RECURSOS HIDRICOS - SISEMA
Conselho Estadual de Política Ambiental - COPAM
Conselho Estadual de Recursos Hídricos - CERH



1. AUTO DE INFRAÇÃO: Nº 55570 / 19
Lavrado em Substituição ao AI nº:
Vinculado ao: Auto de Fiscalização nº 174940 de 19/11/2019
 Boletim de Ocorrência nº: de / /

3. Órgão Responsável pela lavratura:
 FEAM IGAM IEF SGRAI SUCFIS PMMG
Local: Uruaí - MG
Dia: 27 de novembro 2019 Hora: 09:56

4. Autuado
Nome do Autuado/ Empreendimento: Agropesqueiras do Brasil Ltda.
Data Nascimento: Nome da Mãe:
 CPF: CNPJ: 03.504.732/0002-14 Outros:
Endereço do Autuado / Empreendimento: (Correspondência) Nº. / km: Complemento:
Rua Ribune dos Fontes A/n AC Cobueiras
Bairro/Logradouro: Centro Município: Cobueiras GO
CEP: 73870-000 Cx Postal: 18 Fone: () E-mail:

5. Outros Envolvidos/ Responsáveis
Nome do 1º envolvido: CPF: CNPJ: Vínculo com o AI Nº:
Nome do 2º envolvido: CPF: CNPJ: Vínculo com o AI Nº:

6. Descrição Infração
① Operar as atividades do empreendimento sem a devida licença de operação e sem o amparo de termo de ajustamento de conduta.

7. Coordenadas da Infração
Geográficas: DATUM: SAD 69 WGS SIRGAS 2000 Latitude: Grau 15' Min 57' Seg 59' Longitude: Grau 46' Min 37' Seg 15'
Planas: UTM FUSO 22 23 24 X= (6 dígitos) Y= (7 dígitos)

8. Embasamento legal
Artigo: 112 Anexo: I Código: 107 Inciso: Alínea: Decreto/ano: 47373/17 Lei / ano: Resolução: DN: Port. Nº: Órgão:

9. Atenuantes / Agravantes
Atenuantes: Nº Artigo/Parág. Inciso Alínea Redução
Agravantes: Nº Artigo/Parág. Inciso
Circular stamp: SISTEMA ESTADUAL DE MEIO AMBIENTE SISEMA - RUBRICA

10. Reincidência Genérica Específica Não foi possível verificar Não se aplica

11. Penalidades Aplicadas (Advertência e Multa) e ERP
Infração: I Porte: G Penalidade: Advertência Multa Simples Multa Diária Valor: 101.250,00
Valor Total: 101.250,00
Valor total dos Emolumentos de Reposição da Pesca: R\$: ()
Valor total das multas: R\$ 101.250,00 (cento e um mil, doiszentos e cinquenta UFEMG)

12. Demais penalidades/ Recomendações/ Observações
a) Reincidência genérica aplicada pelo AI nº 37592/16
b) Licença suspensa todas as atividades do empreendimento nos termos do art. 108 da Decret Estadual nº 47373/2017

13. Depositário
Nome Completo: CPF: CNPJ: RG:
Endereço: Rua, Avenida, etc. Nº / km: Bairro / Logradouro: Município:
UF: CEP: Fone: Assinatura:

O AUTUADO TEM O PRAZO DE ATÉ 20 (VINTE) DIAS DO RECEBIMENTO DO AUTO DE INFRAÇÃO PARA PAGAMENTO DA MULTA OU APRESENTAÇÃO DA DEFESA PARA O SEGUINTE ENDEREÇO: Rua João R. Santana, 10, Novo Dia - Uruaí - MG - CEP: 31630-014

14. Assinaturas
01. Servidor: (Nome Legível) MASP: 13322029 Assinatura do servidor: Larissa M. Almeida
02. Autuado/Representante Autuado: (Nome Legível) Função/Vínculo com Autuado: Remetido via postal Assinatura do Autuado/Representante Legal:

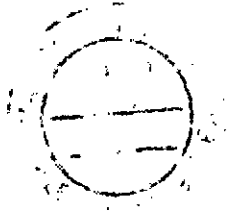

2
3



GOVERNO DO ESTADO DE MINAS GERAIS
SECRETARIA DE ESTADO DE MEIO AMBIENTE E DESENVOLVIMENTO SUSTENTÁVEL
SISTEMA ESTADUAL DE MEIO AMBIENTE - SISEMA
Conselho Estadual de Política Ambiental - COPAM
Conselho Estadual de Recursos Hídricos - CERH



1. AUTO DE FISCALIZAÇÃO: Nº 174940

120/19 Folha 2/

2. AGENDAS: 01 [] FEAM 02 [X] IEF 03 [] IGAM Hora: 16:00 Dia: 19 Mês: 11 Ano: 2019

3. Motivação: [] Denúncia [X] Ministério Público [] Poder Judiciário [] Operações Especiais do CGFAI [] SUPRAM [] COPAM/CRH [] Rotir

4. Finalidade
 FEAM: [X] Condicionantes [] Licenciamento [] AAF [] Emergência Ambiental [] Acompanhamento de projeto [] Outros
 IEF: [] Fauna [] Pesca [] DAIA [] Reserva Legal [] DCC [] APP [] Danos em áreas protegidas [] Outros
 IGAM: [] Outorga [] Outros

5. Identificação
 01. Atividade: *Cultura nas áreas* 02. Código: *G-01-03-1* 03. Classe: *5* 04. Porte: *G*
 05. Processo nº: *2310/2004/005/2016* 06. Órgão: *SUPRAM NOR* 07. [] Não possui processo
 08. [] Nome do Fiscalizado: *Apromovias do Brasil* 09. [] CPF 10. [X] CNPJ: *03.504.752/0002-14*
 11. RG: 12. CNH-UF: 13. [] RGP [] Tit. Eleitoral
 14. Placa do veículo - UF: 15. RENAVAM: 16. Nº e tipo do documento ambiental
 17. Nome Fantasia (Pessoa Jurídica): 18. Inscrição Estadual - UF
 19. Endereço do Fiscalizado - Correspondência: Rua, Avenida, Rodovia: *Rua Rubens dos Santos* 20. Nº / KM: 21. Complemento
 22. Bairro/Logradouro: *Centro* 22. Município: *Coburnópolis* 24. UF: *GO*
 25. CEP: *75817-000* 26. Cx Postal: *18* 27. Fone: 28. E-mail

6. Local da Fiscalização
 01. Endereço: Rua, Avenida, Rodovia, Fazenda, etc.: *Rua Rubens - Coburnópolis*
 02. Nº / KM: *18* 03. Complemento: *Zona Rural*
 04. Bairro/Logradouro/Distrito/Localidade: *Zona Rural*
 05. Município: *Uruaçu* 06. CEP: *37.610.000* 07. Fone:
 08. Referência do local:
 Geográficas: DATUM [X] SAD 69 [] Córrego Alegre Latitude: Grau *15* Minuto *57* Segundo *59* Longitude: Grau *46* Minuto *38* Segundo *15*
 Planas UTM: FUSO 22 23 24 X= (6 dígitos) Y= (7 dígitos)

10. Croqui de acesso

07 01. Assinatura do Agente Fiscalizador: *[assinatura]* 02. Assinatura do Fiscalizado

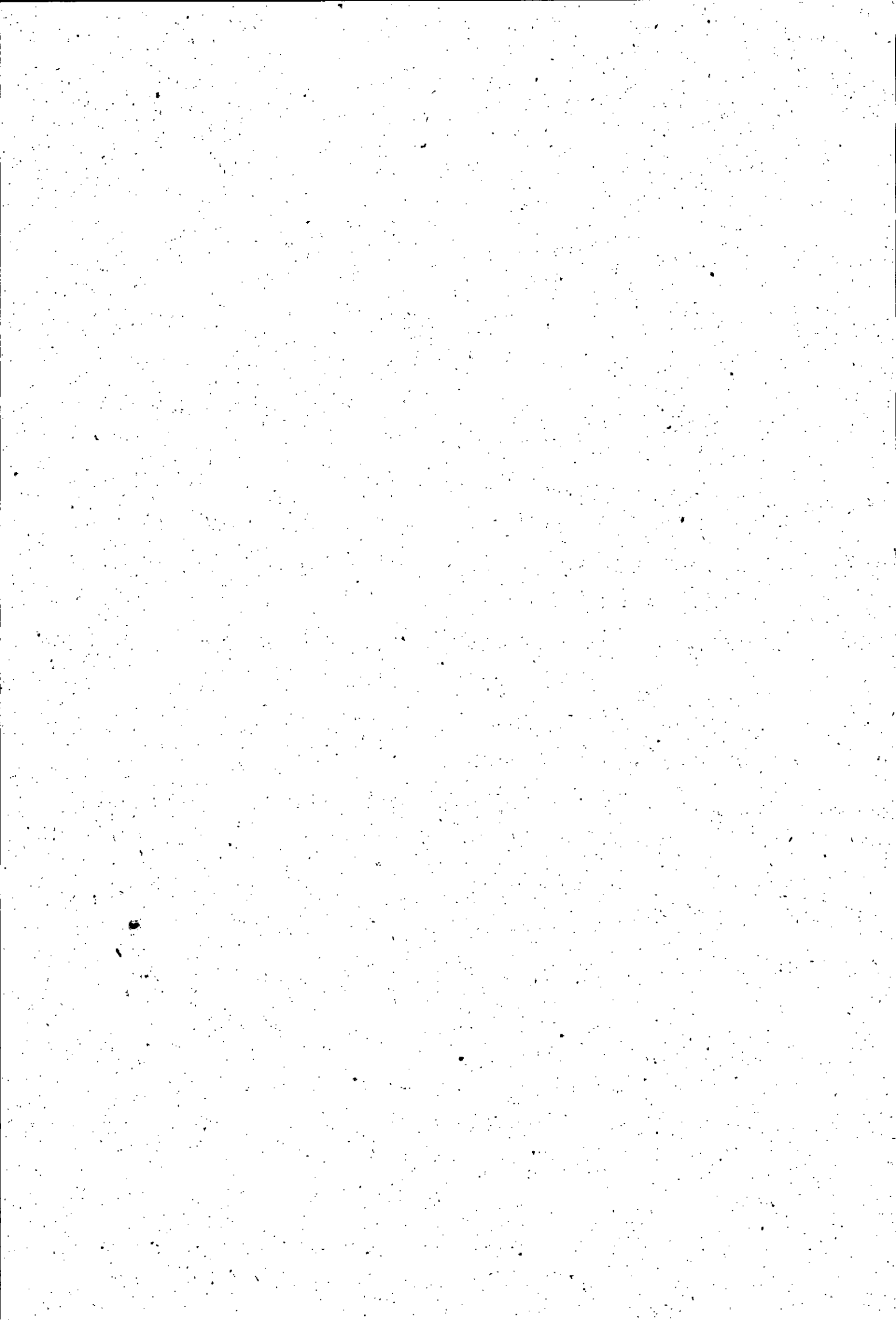



'CONTINUAÇÃO DO AUTO DE FISCALIZAÇÃO': Nº 174939/2019

Foi realizada vistoria no empreendimento Agrôreservas do Brasil Ltda. Para atendimento de demanda do MPMG que solicitou esclarecimentos à SUPRAM NOR por meio do Ofício nº 612/2019-4ºPJ em referência ao Inquérito Civil nº MPMG-0704.18.000683-2.

Em 15/07/2015 foi assinado o TAC nº 13/2015 que continha um cronograma de adequação com 5 itens a serem cumpridos pelo empreendedor. Em 18/11/2015 o empreendedor solicitou uma prorrogação de prazo para o cumprimento dos itens 02, 03, 04 e 05. O pedido foi deferido pela SUPRAM NOR em 03/02/2016 e em 02/03/2016 foi apresentada pelo empreendedor a documentação solicitada. Em 30/03/2016 a SUPRAM NOR apreciou e solicitou a execução dos itens 03 e 04, PCAS e PRAD, respectivamente. Em 10/04/2017 o empreendedor solicitou a prorrogação do TAC nº 13/2015. no entanto o pedido foi indeferido pela SUPRAM NOR em 26/06/2017 uma vez que o TAC se encontrava vencido desde 15/07/2016. Posteriormente foi assinado o TAC nº 04/2018 em 09/03/2018.com vencimento em 09/03/2019.

Tendo em vista que o empreendedor não solicitou prorrogação de prazo do TAC nº 04/2018. o empreendimento está operando suas atividades sem a devida licença de operação e sem amparo de TAC. O processo de licenciamento ambiental está em análise técnica por meio do nº 2310/2004/005/2016.

Com relação ao PCAS, estava previsto práticas de conservação dos solos com o principal objetivo de minimizar os efeitos dos processos erosivos, como utilização de plantio direto, plantio em nível e construção de terraços. Todas essas práticas estão sendo adotadas pelo empreendimento, como foi observado em vistoria. Os acessos estão conservados, sem erosão e foram construídas bacias de contenção nas áreas mais inclinadas, assim como está sendo feito o terraceamento da maneira correta.

Com relação ao PRAD, estava prevista a recuperação de 9 áreas de empréstimo, localizadas nas coordenadas geográficas:

Área 1: 15°56'6,26"S, 46°44'57,09"W; Área 2: 15°58'7,98"S, 46°43'11,79"W; Área 3: 15°57'55,98"S, 46°35'24,73"W; Área 4: 15°57'54,68"S, 46°36'20,61"W; Área 5: 15°57'54,01"S, 46°37'15,20"W; Área 6: 15°58'21,91"S, 46°40'24,55"W; Área 7: 15°54'42,26"S, 46°38'40,87"W; Área 8: 15°53'51,54"S, 46°37'29,05"W; Área 9: 15°55'31,74"S, 46°36'4,60"W.

Nas Áreas 1, 3, 4 e 5 foi realizado o terraceamento para conter a erosão e ao longo dos terraços é possível observar o crescimento de vegetação gramínea. As espécies arbóreas ainda crescem em pequena quantidade. A área 5 está praticamente toda recoberta de gramínea, enquanto as áreas 1, 3 e 4 ainda possuem regiões sem vegetação. A área 2 ainda está sendo utilizada para retirada de terra e armazenamento de material de construção. Não foi observada nenhuma medida mitigadora prevista no PRAD que tenha sido efetivamente implantada nessa área. A área 7 está parcialmente recoberta com gramíneas e no restante da área existem pilhas de material orgânico depositado para ser decomposto e utilizado na recomposição das áreas. As áreas 6, 8 e 9 estão praticamente cobertas por vegetação gramíneas e alguns arbustos. Nessas áreas, foi possível observar que as medidas previstas no PRAD foram aplicadas e a vegetação está em processo de regeneração natural.

O cronograma do PRAD era para execução em 3 anos e previa atividades como combate às formigas, calagem, adubação, plantio de mudas, replantio e manutenção. Como foi observado, as práticas previstas no PRAD não foram totalmente executadas dentro do cronograma de execução e por este motivo o empreendimento descumpriu o item 2 do cronograma de adequação do TAC nº 04/2018.

O empreendedor fica, a partir da ciência desse Auto de Fiscalização, notificado em continuar a recuperação das áreas degradadas de forma efetiva, interrompendo a exploração dessas áreas imediatamente, onde deverão ser aplicadas as medidas previstas no plano. Ainda, deverá apresentar no bojo do processo de licenciamento ambiental, um novo cronograma de execução para o PRAD.

Duas áreas não contempladas no PRAD, localizadas nas coordenadas geográficas 15°56'01,22"S, 46°44'48,11"W e 15°55'44,49"S, 46°44'42,57"W, ainda estão sendo exploradas para retirada de terra e cascalho para manutenção de estradas do empreendimento, porém encontram-se em área proposta de Reserva Legal, conforme verificado no CAR. As áreas localizadas nas coordenadas 15°55'16,23"S, 46°36'24,54"W; 15°54'17,76"S, 46°36'34,70"W; 15°53'58,80"S, 46°36'8,73"W também estão propostas como Reserva Legal no CAR, mas são áreas de lavoura. Será solicitado ao empreendedor que faça uma retificação no CAR do empreendimento retirando essas áreas da proposta de Reserva Legal.

Acompanhou a vistoria, o consultor ambiental do empreendimento Rômulo Francisco de Moura e Souza

8. Relatório Sucinto

9. Assinaturas

01. Servidor (Nome legível) Larissa Medeiros Arruda	MASP 1332.202-9	Assinatura	<i>[Assinatura]</i>
Órgão <input checked="" type="checkbox"/> SEMAD <input type="checkbox"/> FEAM	<input type="checkbox"/> IEF	<input type="checkbox"/> IGAM	
02. Servidor (Nome legível) Ledi Maria Gatto	MASP 365472-0	Assinatura	<i>[Assinatura]</i>
Órgão <input checked="" type="checkbox"/> SEMAD <input type="checkbox"/> FEAM	<input type="checkbox"/> IEF	<input type="checkbox"/> IGAM	
03. Servidor (Nome legível)	MASP	Assinatura	
Órgão <input checked="" type="checkbox"/> SEMAD <input type="checkbox"/> FEAM	<input type="checkbox"/> IEF	<input type="checkbox"/> IGAM	
Recebi a 1ª via deste Auto de Fiscalização			
04. Fiscalizado / Representante do Fiscalizado (Nome legível)	Função / Vínculo com o Empreendimento		
Assinatura: Enviado pelo correio			

Anexo I – Relatório Fotográfico



Foto 1: Área 3 do PRAD



Foto 2: Área 2 do PRAD



Foto 3: Área 5 do PRAD

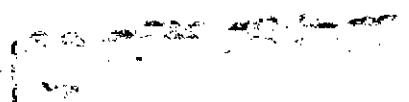

Foto 4: Área 8 do PRAD

Assinaturas

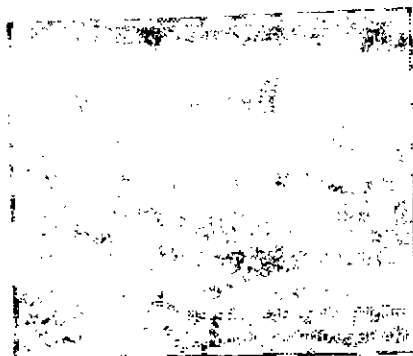
01. Servidor (Nome legível) Larissa Medeiros Arruda	MAASP 1332202-9	Assinatura <i>[Handwritten Signature]</i>
Órgão <input checked="" type="checkbox"/> SEMAD <input type="checkbox"/> FEAM <input type="checkbox"/> IEF <input type="checkbox"/> IGAM		
02. Servidor (Nome legível) Ledi Maria Gatto	MAASP 365472-0	Assinatura <i>[Handwritten Signature]</i>
Órgão <input checked="" type="checkbox"/> SEMAD <input type="checkbox"/> FEAM <input type="checkbox"/> IEF <input type="checkbox"/> IGAM		
03. Servidor (Nome legível)	MAASP	Assinatura
Órgão <input type="checkbox"/> SEMAD <input type="checkbox"/> FEAM <input type="checkbox"/> IEF <input type="checkbox"/> IGAM		

Recebi a 1ª via deste Auto de Fiscalização

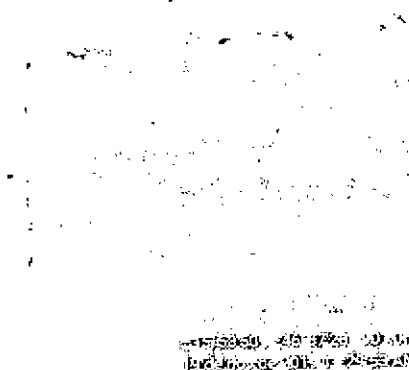
04. Fiscalizado / Representante do Fiscalizado (Nome legível) Função / Vínculo com o Empreendimento

Assinatura: Enviado pelo correio