

feam

FUNDAÇÃO ESTADUAL
DO MEIO AMBIENTE



GOVERNO DO ESTADO DE MINAS GERAIS
SECRETARIA DE ESTADO DE MEIO AMBIENTE
E DESENVOLVIMENTO SUSTENTÁVEL
CONSELHO ESTADUAL DE POLÍTICA AMBIENTAL

RELATÓRIO DE VISTORIA

Nº 009608 / 2004

PROCESSO Nº _____ / _____ / _____ / _____

ATIVIDADE: DESTINAÇÃO FINAL DE LIXO

DNPM Nº _____

OBJETIVO: VERIFICAÇÃO DO ATENDIMENTO AO
ARTIGO 2º DA LVA (LDBAM) 52/2001

EMPREENDEDOR: PREFEITURA MUN. DE CAPITÃO ANDRADE CNPJ: 66.229.105/0001-25

ENDEREÇO PARA CORRESPONDÊNCIA: RUA MESSIAS NOGUEIRA DA SILVA, 500 - Bairro SÃO JOSÉ

MUNICÍPIO: CAPITÃO ANDRADE CEP: 35125000 TELEFONE: 32319124

EMPREENHIMENTO: LIXÃO MUNICIPAL

ENDEREÇO: RUA L CEP: 35125000

MUNICÍPIO: CAPITÃO ANDRADE CURSO D'ÁGUA: Córrego do Café

COORDENADAS GEOGRÁFICAS: 24K 0199030 UTM 7888793

RELATÓRIO SUCINTO

Foi realizada a vistoria no lixão, onde foi informado e ou constatado:

- O depósito de lixo, em utilização a cerca de 08 anos, situa-se a aproximadamente 1km do centro da cidade, em local de propriedade do Sr. Djalma.

- O acesso é feito por estrada de terra em boas condições de tráfego.

- O curso d'água mais próximo situa-se a 100m do lixão.

- O lixão está situado em zona urbana, com algumas residências ao redor, distando menos de 30m do referido depósito de lixo.

- A área encontra-se cercada com muros de eucalipto e arame farpado, porém não há portão no acesso ao lixão.

- Para o depósito são destinados os resíduos sólidos urbanos de origem domiciliar, comercial e pública.

- Os resíduos provenientes de serviços de saúde são aterrados depois de queimados em vala situada em usina de triagem e compostagem do município.

FOLHA DE CONTINUAÇÃO SIM NÃO

LOCAL: CAPITÃO ANDRADE

DATA: 29 / 10 / 04

TÉCNICO

CPF

ASSINATURA

DARIO PENEIRA DOS SANTOS

066-446-81447-0

Dantas

CÁSSIA CARVALHO ANDRADE

066-446-02200342

Andrade

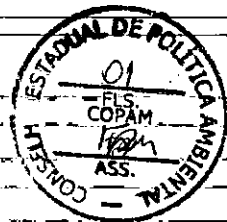

RECEBI A 2ª VIA DESTE RELATÓRIO DE VISTORIA

REPRESENTANTE DO EMPREENHIMENTO: ORESTE ALFREDO DE SOUZA RG: M.18.178

CARGO CHEFE DEPTº LIMPEZA ASSINATURA: Oreste Alfredo de Souza

1ª VIA: PROCESSO; 2ª VIA: EMPREENDEDOR



FOLHA DE CONTINUAÇÃO

... SEGUNDO INFORMADO, ESSA USINA ESTÁ EM FASE DE CONCLUSÃO DAS OBRAS E A INAUGURAÇÃO ESTÁ PREVISTA PARA O ANO DE 2005. FOI INFORMADO QUE O MUNICÍPIO PRETENDE LICENCIAR A USINA PARA OBTENÇÃO DO ICMS ECOLÓGICO.

- NO ATUAL LIXÃO, OS RESÍDUOS SÃO ESPALHADOS DE FORMA DESORDENADA PELO TERRENO, SEM RECOPRIMENTO.
- NÃO EXISTE VALE PARA ATERRAMENTO DOS RESÍDUOS.
- NÃO EXISTE SISTEMA DE DRENAGEM PLUVIAL PARA DESVIO DAS ÁGUAS DE CHUVA DO LIXO, NEM DRENO PARA OS GASES.
- HAVIA CATADORES NO LOCAL;
- OS RESÍDUOS SÃO DISPOSTOS DIARIAMENTE, 29 A SÁBADO
- A CIDADE POSSUI UMA POPULAÇÃO TOTAL SEM TOMO DE 5.000 HABITANTES, DESSES, APROXIMADAMENTE 400 HABITANTES VIVEM NO DISTRITO DE BOM JESUS DA VISTA ALEGRE, QUE TAMBÉM POSSUI UM DEPÓSITO DE LIXO (LIXÃO), SEGUNDO INFORMADO;
- NÃO HAVIA URUBUS NEM LIXO SENDO SUGIADO, NO MOMENTO DA VISITA.

A VISITA FOI ACOMPANHADA PELO SR. ORESTE ALFREDO DE SOUZA.

FEAM	
Protocolo nº: 173.479/2005	02
Divisão: MAE	FL. Nº
Mat: Visto: Freire	

FUND. ESTADUAL
MEIO AMBIENTE

REPRESENTANTE DO EMPREENDIMENTO: Orestes Alfredo de Souza

FEAM: [Assinatura]



RELATÓRIO FOTOGRÁFICO

DEPOSITO DE LIXO - MUNICÍPIO DE CAPITÃO ANDRADE

Processo nº xxx/xxxx
Vistoria realizada em 29/10/04



Foto 01 – Lixo a céu aberto

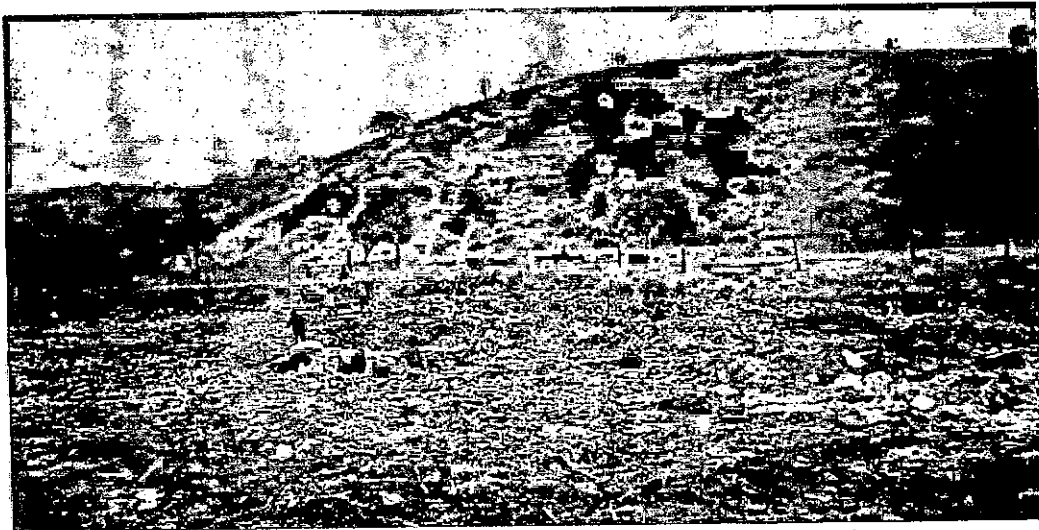

Foto 02 – Presença de catadores e curso d'água ao pé do morro

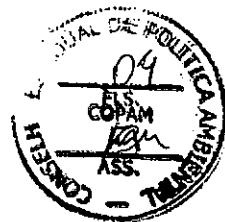
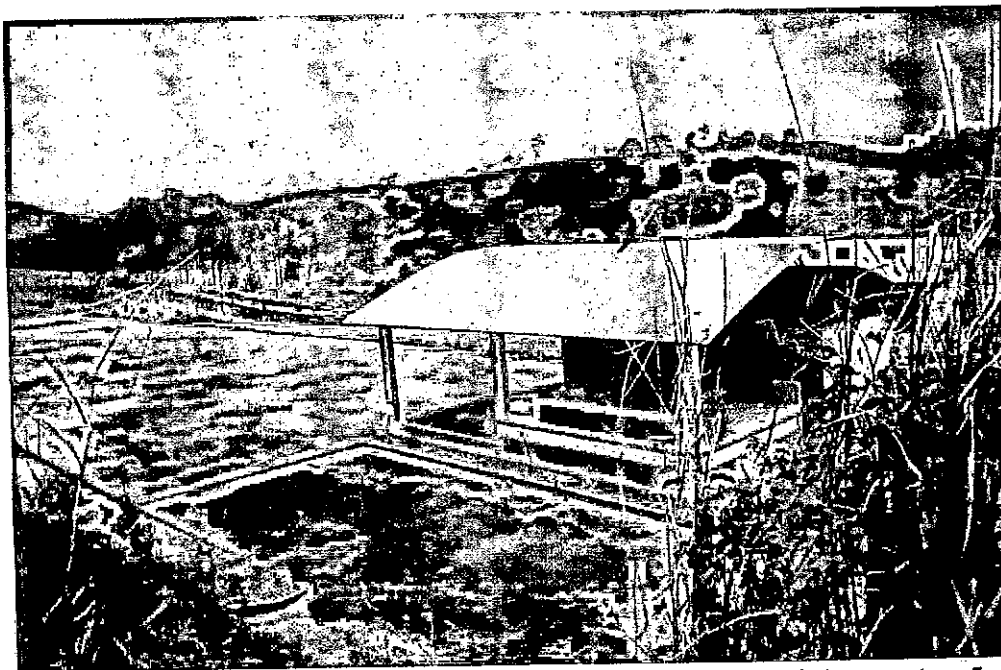

Foto 03 – Usina de Triagem e Compostagem em fase final de construção