



Foto - 31 - erosão em uma das ruas do bairro Jardim Candidés



Foto - 32 - Creche do bairro Jardim Candidés

*[Handwritten signature]*



Foto - 39 - Foto de uma das ruas do bairro Grajaú



Foto - 40 - Erosão em uma das ruas no bairro Grajaú

22



Foto - 41 - Erosão em uma das ruas do bairro Grajaú



Foto -42 - Vista de algumas casas do bairro Grajaú

*[Handwritten signature]*

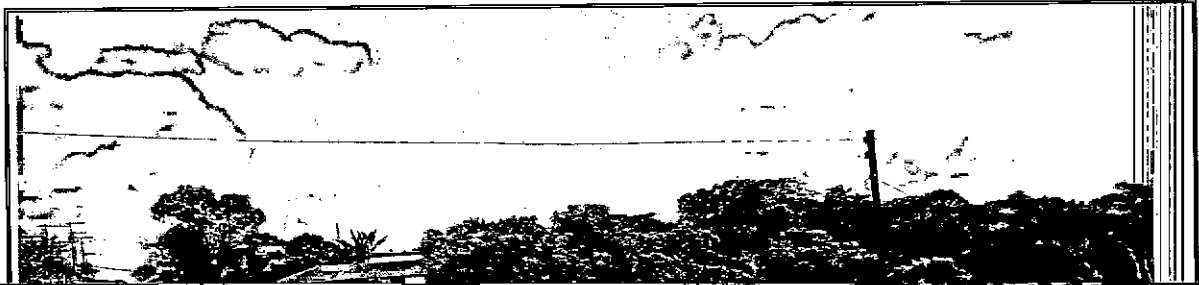

o bairro Grajaú



Foto - 43 - Vistas de algumas casas



o bairro Grajaú



Foto - 44 - Erosão em uma das ruas



Foto - 45 - Depósito de lixo em via pública no bairro São Simão



Foto - 46 - Vista parcial de algumas casas do bairro São Simão

*Handwritten signature or mark.*



Foto - 47 - Campo de futebol abandonado no bairro São Simão



Foto - 48 - Vista da área verde no entorno do bairro São Simão

*[Handwritten signature]*



Foto - 49 - Erosão em uma das ruas do bairro São Simão



Foto - 50 - Erosão em uma das ruas do bairro São Simão

*[Handwritten signature]*



Foto – 51 – Vista parcial do bairro São Caetano



Foto – 52 – Vista de uma residência do bairro São Caetano

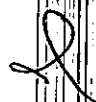





Foto - 53 - Vista de uma das ruas do bairro São Caetano



Foto- 54 -Vista de uma das ruas do bairro São Caetano

*[Handwritten signature]*

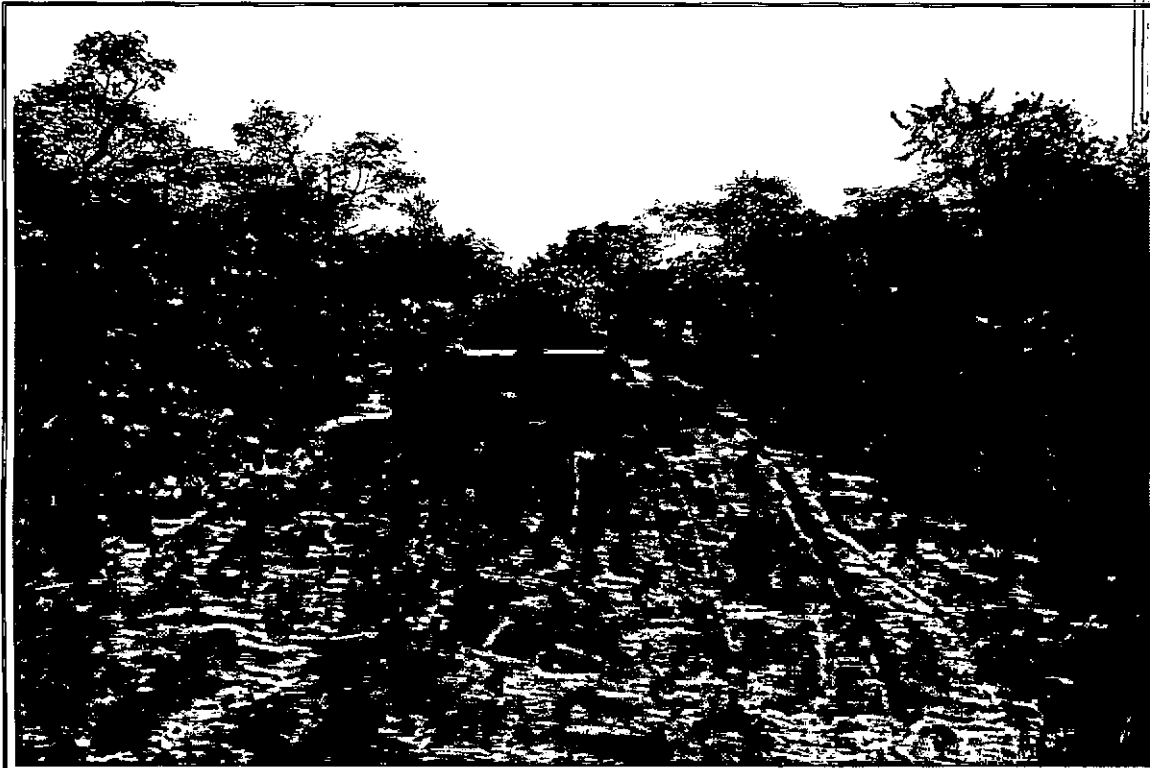

Foto- 55 – Erosão em uma das ruas do bairro São Caetano



Foto- 56 – Erosão em uma das ruas do bairro São Caetano



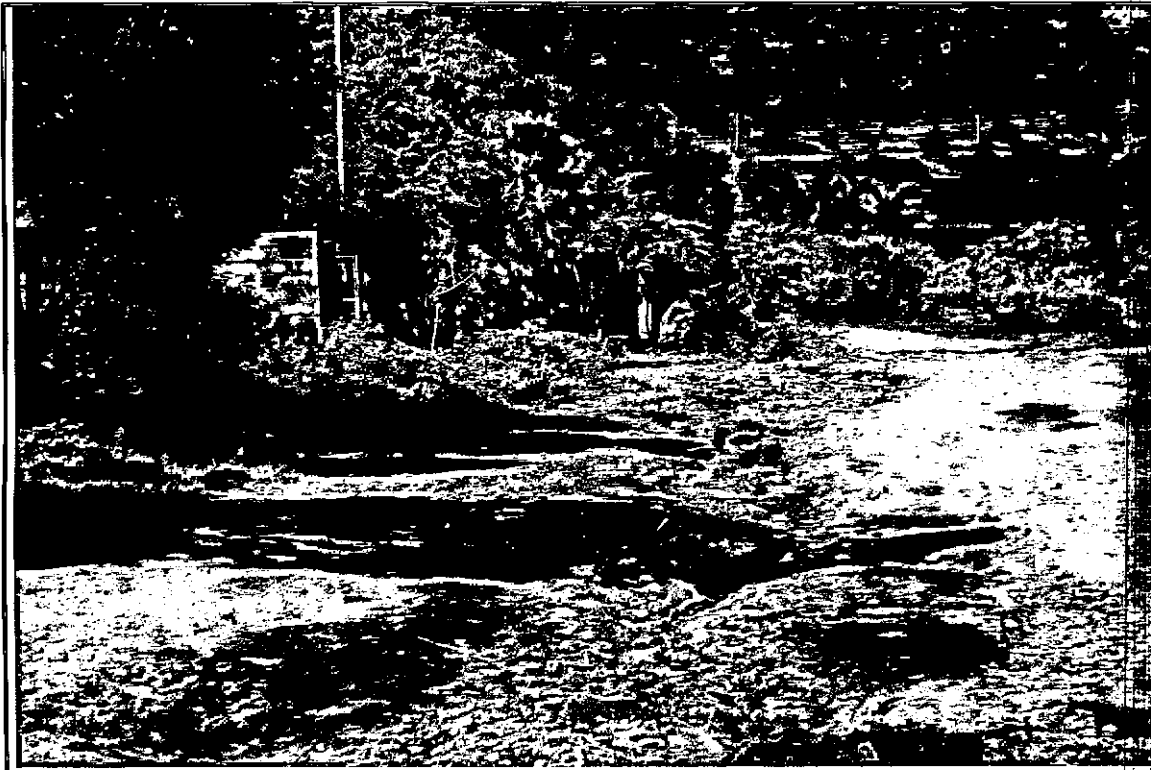

Foto- 57 – Vista de uma das ruas do bairro São Caetano



Foto – 58 – Vista de uma residência do bairro São Caetano

*[Handwritten signature]*



Foto - 59 - Erosão em uma das ruas do bairro São Caetano



Foto- 60 - Erosão em uma das ruas do bairro São Caetano

*[Handwritten signature]*

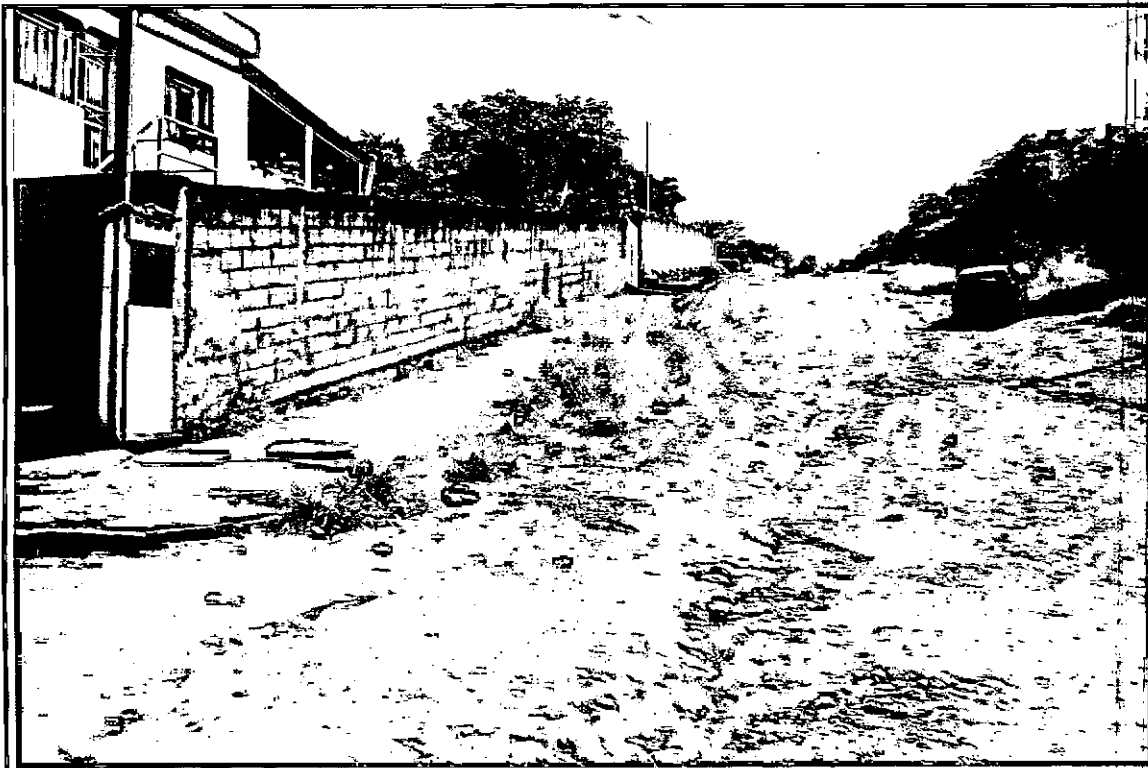

Figura 03 – Rua desprovida de coleta de esgoto sanitário – Bairro Floresta

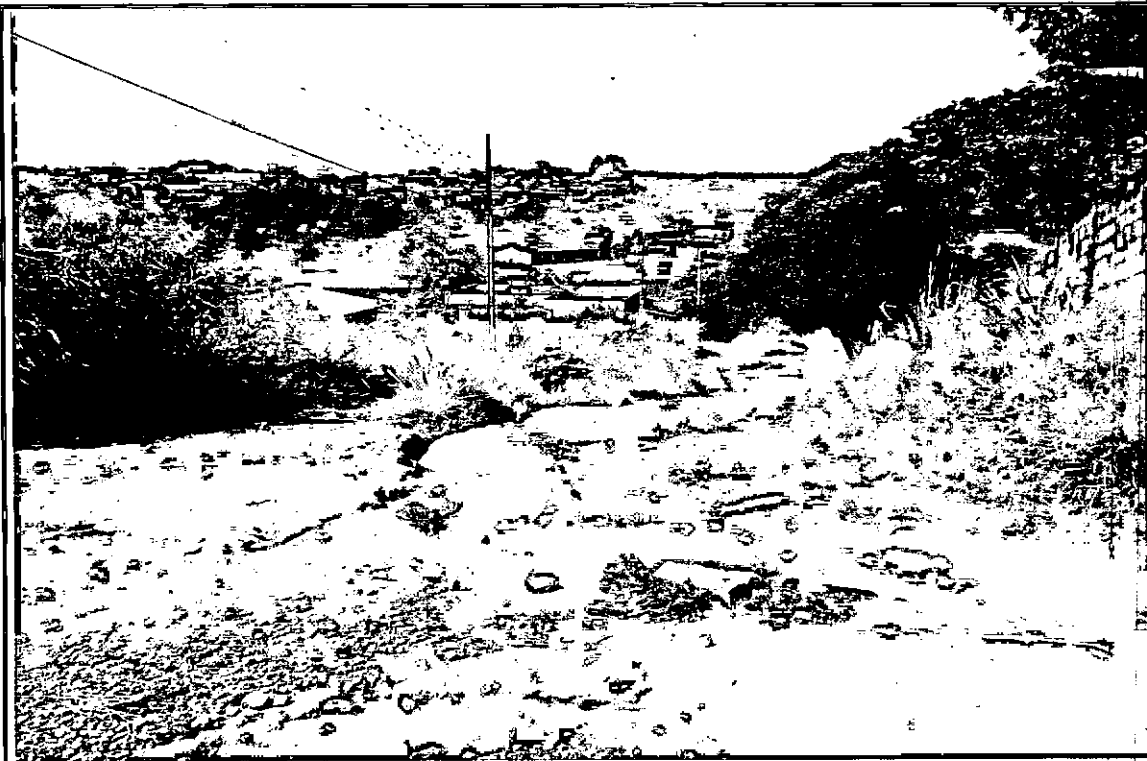

Figura 04 – Rua desprovida de coleta de esgoto sanitário – Bairro Floresta

*[Handwritten signature]*



Figura 05- Rua desprovida de coleta de esgoto sanitário – Bairro Jardinópolis



Figura 06 – Rua desprovida de coleta de esgoto sanitário – Bairro Jardinópolis

2



Figura 07 – Rua desprovida de coleta de esgoto sanitário – Bairro Jardinópolis



Figura 08 – Rua desprovida de coleta de esgoto sanitário – Bairro Jardinópolis

*[Handwritten signature]*





Figura 11 – Vazamento Esgoto Fossa Comunitária



Figura 12 – Vazamento Esgoto Fossa Comunitária

*[Handwritten signature]*





Figura 13 – Vista do córrego assoreado



Figura 14 – Vista do córrego assoreado

*[Handwritten signature]*

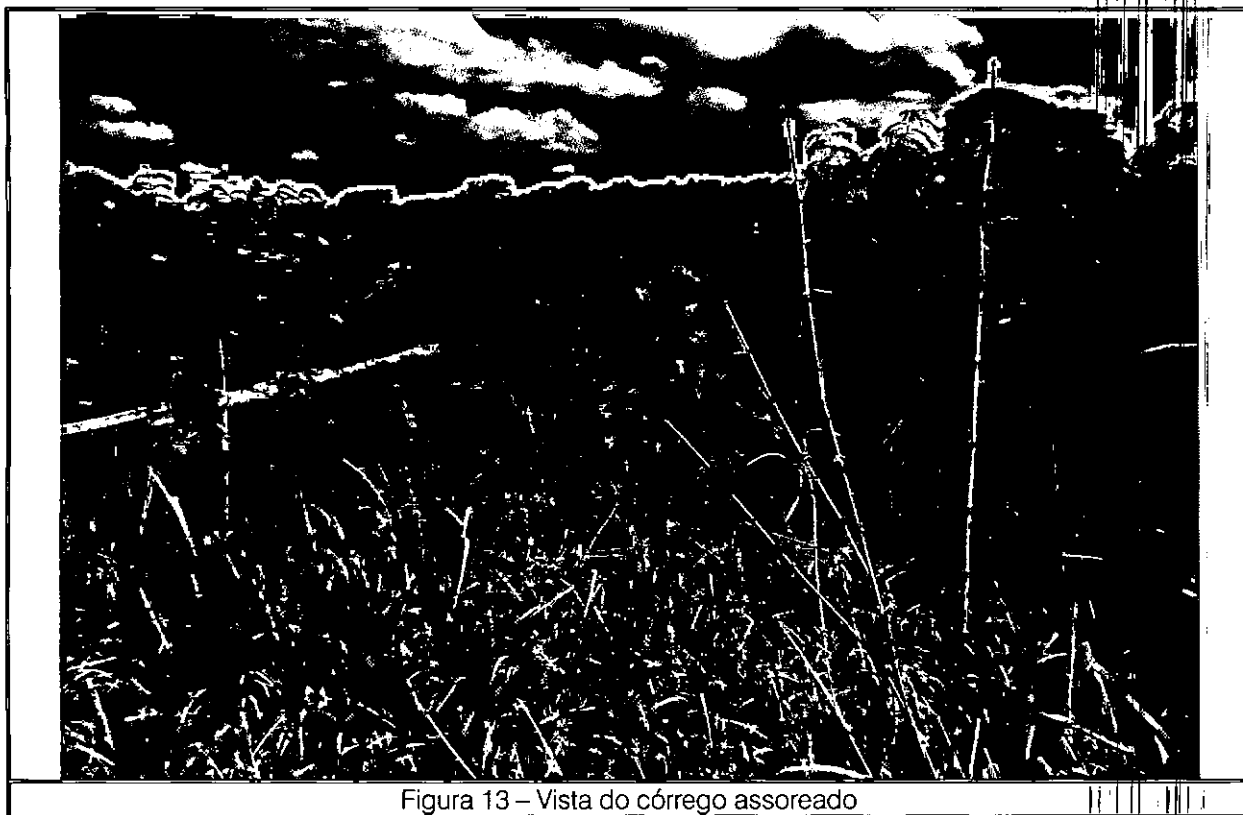

Figura 15 – Vista da travessia do córrego na Rua Limeira Bairro Jardimópolis



Figura 16 – Vista parcial do Bairro Jardimópolis

2

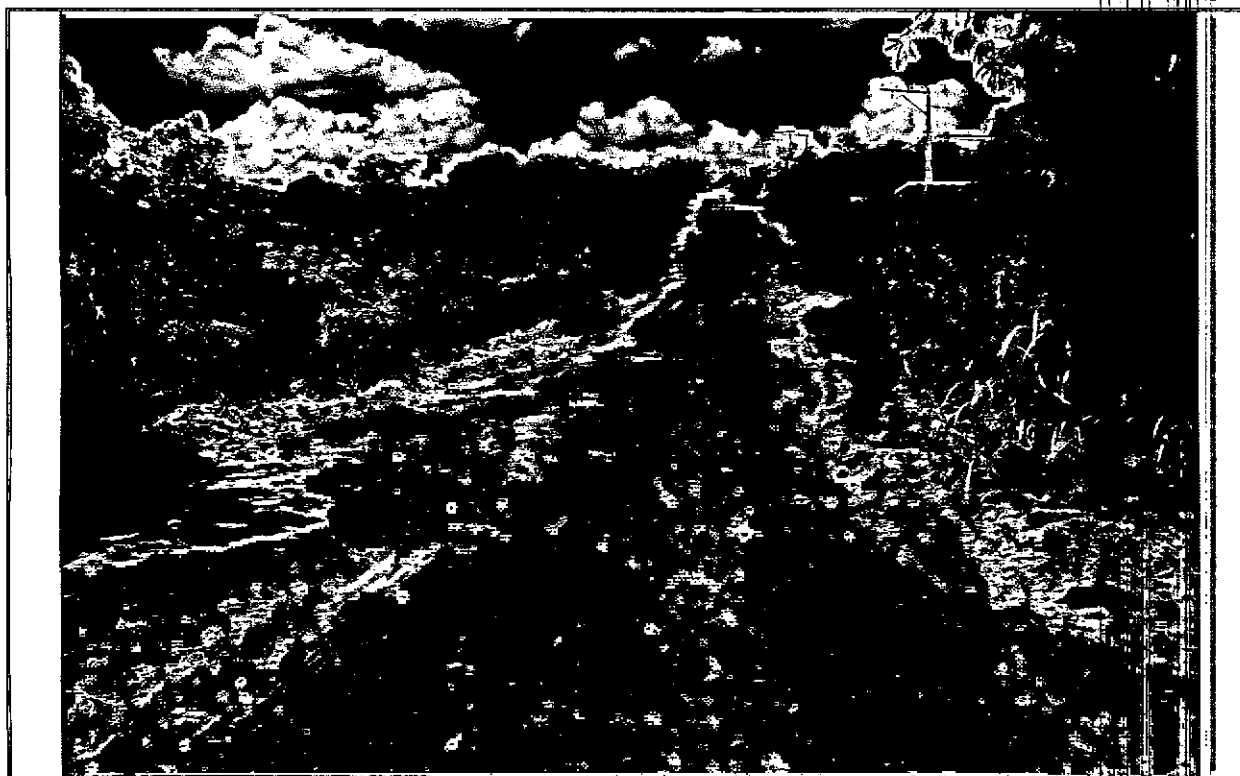

Figura 23 - Vista das residências que serão beneficiadas com esgoto Bairro Belvedere

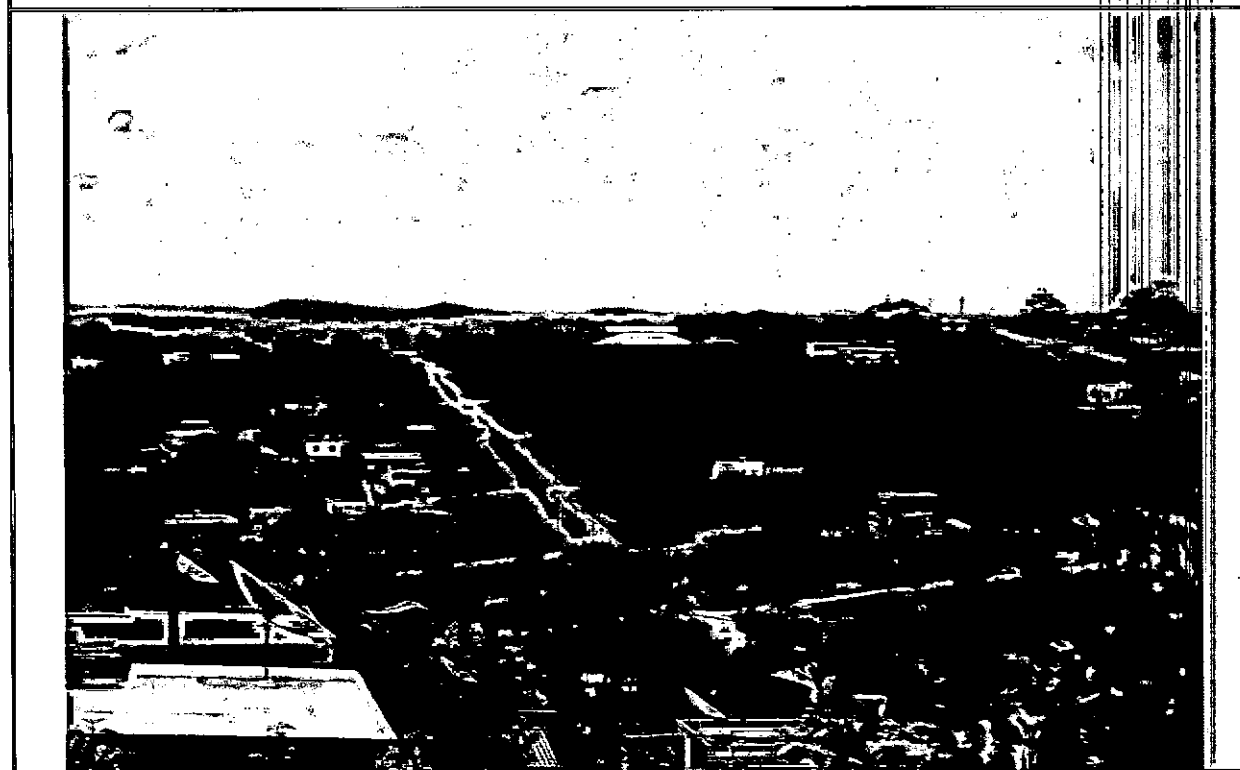

Figura 24 - Interceptor de esgoto Bairro Belvedere

2

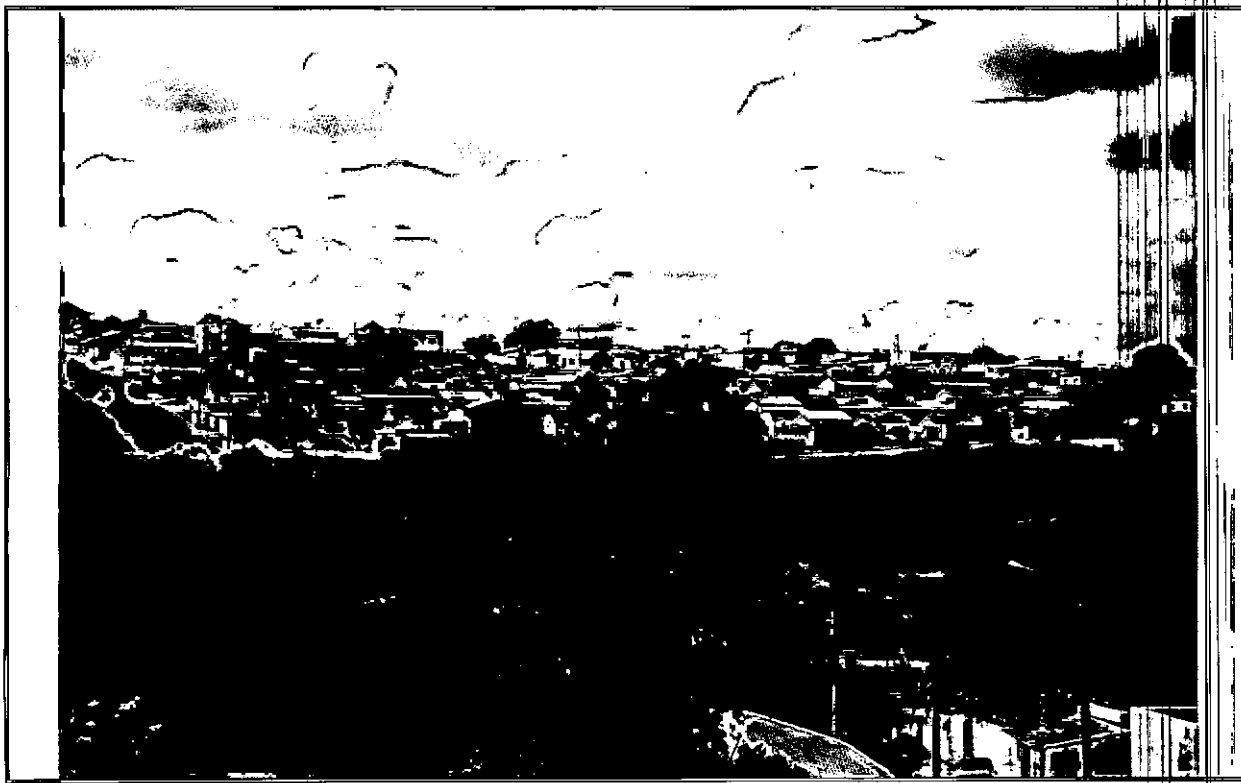

PREFEITURA MUNICIPAL DIVINÓPOLIS

UNIDADE DE GERENCIAMENTO DE  
PROJETOS ESPECIAIS

PROGRAMA DE ACELERAÇÃO DO CRESCIMENTO  
SANEAMENTO PARA TODOS  
SANEAMENTO INTEGRADO

MAPA DE LOCALIZAÇÃO DAS  
INTERVENÇÕES

SETEMBRO DE 2008