

BOLETIM DE OCORRÊNCIA

BO NÚMERO

M2759-2016-83784094

Fl. 1/9

UNIDADE RESPONSÁVEL PELO REGISTRO 2 PEL PM MAMB/16 CIA PM IND MAT		MUNICÍPIO UNAI	
UNIDADE DE ÁREA RESPONSÁVEL UNIDADE MILITAR: 4 PEL PM/93 CIA PM/28 BPM UNIDADE POLICIAL: 1ª DELEGACIA REGIONAL DE POLICIA CIVIL/UNAI			
DESTINATÁRIO NUDEC NOR		DATA DO REGISTRO 17/08/2016 17:33	
<b>ORIGEM DA COMUNICAÇÃO</b>			
COMO FOI SOLICITADO O ATENDIMENTO DA OCORRÊNCIA PESSOALMENTE EM UMA UNIDADE/POSTO		DATA DA COMUNICAÇÃO 17/08/2016	HORA DA COMUNICAÇÃO 15:44
ÓRGÃO SOLICITANTE XXXX			
COD. OPERAÇÃO ORIGEM XXXX			
<b>DADOS DA OCORRÊNCIA</b>			
PROVÁVEL DESCRIÇÃO DA OCORRÊNCIA PRINCIPAL FAZER QUEIMADA SEM AUTORIZAÇÃO DO ORGÃO AMBIENTAL			
COD. PRINCIPAL N32323	TENTADO / CONSUMADO CONSUMADO	ALVO DO EVENTO XXXX	
DATA DO FATO 17/08/2016	HORÁRIO DO FATO 15:44	DATA/HORA DO INÍCIO DO ATENDIMENTO NO LOCAL XXXX XXXX	HORÁRIO FINAL 18:25
DESCRIÇÃO DO LUGAR FAZENDA			
LOCAL (AV., RUA, ETC) FAZENDA FORQUILHA PROP. MARIA AUXILIADORA DOS SANTOS BONSUCESSO			
NÚMERO S/N	KM XXXX	COMPLEMENTO XXXX	BAIRRO / VILA XXXX
MUNICÍPIO UNAI		UF MG	PAÍS BRASIL
PONTO DE REFERÊNCIA DEPOIS DOM PA JOSE RIBAMAR		LATITUDE -16° 40' 24,1"	LONGITUDE -46° 51' 47,28"
TIPO VIA XXXX	MEIO UTILIZADO XXXX		
CAUSA PRESUMIDA XXXX			
<b>QUALIFICAÇÃO DOS ENVOLVIDOS</b>			
<b>ENVOLVIDO 1</b>			
TIPO DE PESSOA FISICA	COD. NATUREZA N32323	TENTADO / CONSUMADO CONSUMADO	SEXO MASCULINO
DESCRIÇÃO NATUREZA FAZER QUEIMADA SEM AUTORIZAÇÃO DO ORGÃO AMBIENTAL		TIPO ENVOLVIMENTO AUTOR	
NOME COMPLETO JOSE HONORIO GONCALVES DA SILVA			
NACIONALIDADE BRASILEIRA		DATA NASCIMENTO 22/08/1959	NATURALIDADE / UF UNAI / MG
IDADE APARENTE 56	GRAU DA LESÃO SEM LESOES APARENTES	ESTADO CIVIL CASADO	
ORIENTAÇÃO SEXUAL IGNORADO		IDENTIDADE DE GÊNERO NAO SE APLICA	
CUTIS PARDA		OCUPAÇÃO ATUAL TRABALHADOR RURAL	
RELAÇÃO VÍTIMA / AUTOR XXXX			
MÃE ELOINA GONCALVES DA SILVA			
PAI ANTONIO GONCALVES DA SILVA			
TIPO DO DOCUMENTO DE IDENTIFICAÇÃO CARTEIRA DE IDENTIDADE CIVIL			
NÚMERO DOCUMENTO IDENTIDADE 12426264	ÓRGÃO EXPEDIDOR SESP - SECRETARIA ESTADO DA SEGURANCA PUBLICA	UF MG	CPF / CNPJ 33948062668
ESCOLARIDADE ESCOLARIDADE - IGNORADA			
ENDEREÇO (AV., RUA, ETC) RUA JURITI		NÚMERO 135	KM XXXXX
BAIRRO FLORESTA		MUNICÍPIO UNAI	UF MG
PAÍS BRASIL		CEP XXXX	TELEFONE RESIDENCIAL/ CELULAR (38) 998-185-605
PESO ESTIMADO XXXX	ALTURA ESTIMADA XXXX	CALVICIE ? XXXX	TELEFONE COMERCIAL/ CELULAR XXXX
COR CABELO XXXX		COR CABELO XXXX	

DIGITADOR: PM1177963

GERADO POR: PM1177963  
17/08/2016 18:25TÍTULO DE INFRAÇÃO CAP  
caso: 44922716  
documento:

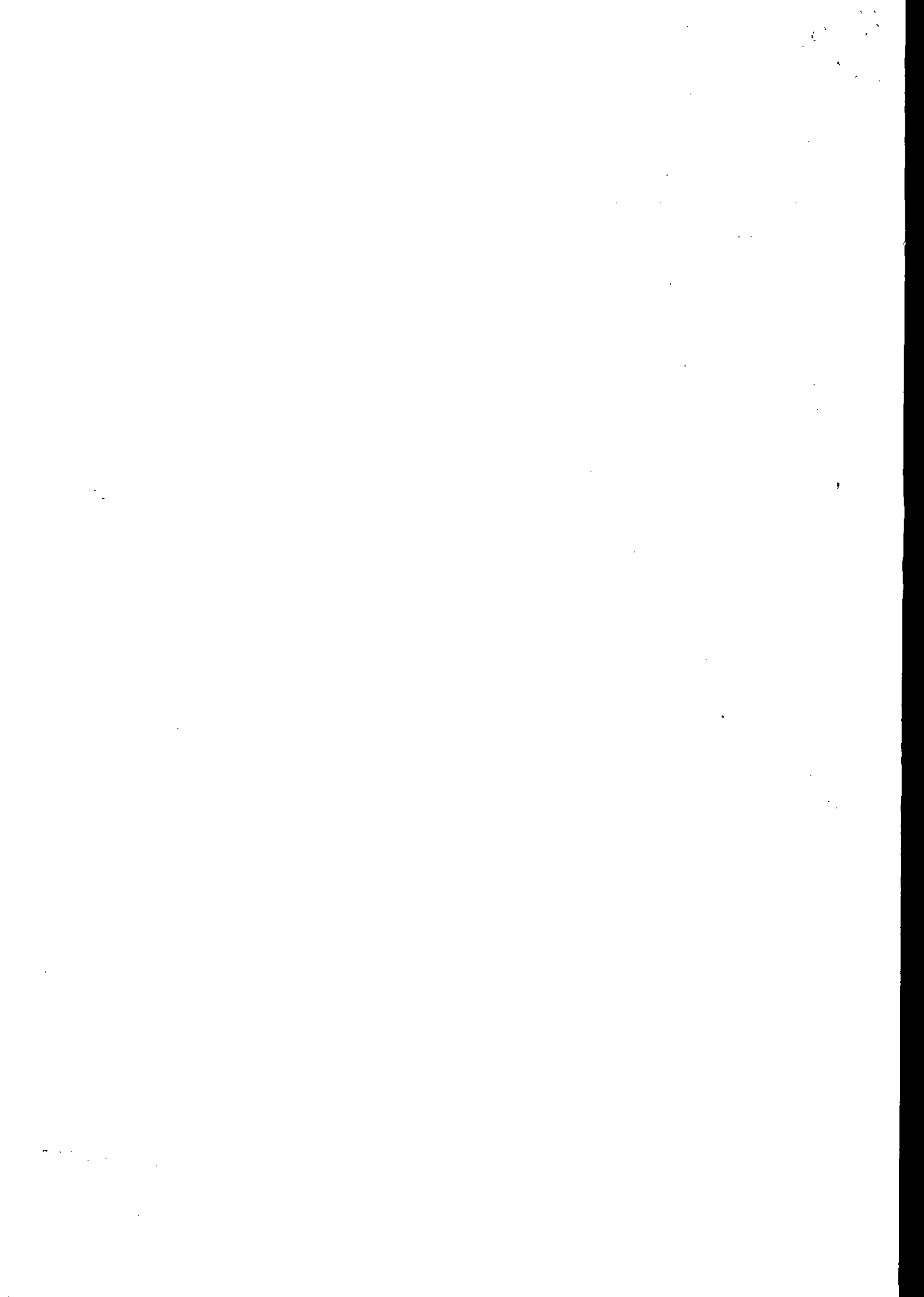

**ENVOLVIDO 1**

COR OLHOS XXXX	ESTRABISMO ? XXXX	DEFICIÊNCIA FÍSICA XXXX
AMPUTAÇÃO XXXXXX		
ATITUDES/SINAIS DE EMBRIAGUEZ XXXX		
SINAIS DE SUBSTÂNCIAS TÓXICAS ? XXXX	SOFRIMENTO MENTAL XXXX	
DEFICIÊNCIA AUDIOVISUAL XXXXXX		
CICATRIZ XXXXXX		
DEFORMIDADE XXXX		
LOCAL / TIPO TATUAGEM XXXX		
LOCAL / TIPO ACESSÓRIO XXXX		
INFORMAÇÕES COMPLEMENTARES XXXX		
PRISÃO / APREENSÃO SEM PRISAO		HOUVE USO DE ALGEMAS / IMOBILIZAÇÃO DE ENVOLVIDOS ? NAO

**ENVOLVIDO 2**

TIPO DE PESSOA FÍSICA	SEXO FEMININO	TIPO ENVOLVIMENTO SOLICITANTE	
NOME COMPLETO MARIA AUXILIADORA DOS SANTOS BONSUCESSO			
NACIONALIDADE BRASILEIRA	DATA NASCIMENTO 31/03/1972	NATURALIDADE / UF UNAI / MG	
IDADE APARENTE 44	GRAU DA LESÃO XXXX	ESTADO CIVIL ESTADO CIVIL - IGNORADO	
ORIENTAÇÃO SEXUAL IGNORADO	IDENTIDADE DE GÊNERO NAO SE APLICA		
CUTIS IGNORADA	OCUPAÇÃO ATUAL TRABALHADORA RURAL		
SOLICITANTE / DESAPARECIDO (A) XXXX			
MÃE GERALDINA ANTONIA DOS SANTOS			
PAI GUILHERME DE AREDA BONSUCESSO			
TIPO DO DOCUMENTO DE IDENTIFICAÇÃO CARTEIRA DE IDENTIDADE CIVIL			
NÚMERO DOCUMENTO IDENTIDADE 15580208	ÓRGÃO EXPEDIDOR SESP - SECRETARIA ESTADO DA SEGURANCA PUBLICA	UF MG	CPF / CNPJ 07007852645
ESCOLARIDADE ENSINO FUNDAMENTAL INCOMPLETO (COMPREENDE OS PRIMEIROS OITO ANOS DE ESTUDO)			
ENDEREÇO (AV., RUA, ETC) FAZENDA FORQUILHA PROP. MARIA AUXILIADORA DOS SANTOS BONSUCESSO		NÚMERO 0	KM XXXXX
		COMPLEMENTO XXXX	
BAIRRO XXXX	MUNICÍPIO UNAI	UF MG	
PAÍS BRASIL	CEP XXXX	TELEFONE RESIDENCIAL/ CELULAR (38) 999-732-454	TELEFONE COMERCIAL/ CELULAR XXXX
PRISÃO / APREENSÃO XXXX		HOUVE USO DE ALGEMAS / IMOBILIZAÇÃO DE ENVOLVIDOS ? XXXX	

**HISTÓRICO DA OCORRÊNCIA**

NESTA DATA COMPARECEU NA SEDE DA 16ª CIA IND MAT, A SOLICITANTE SENHORA MARIA AUXILIADORA DOS SANTOS BONSUCESSO, RELATANDO QUE OS ASSENTADOS DO ACAMPAMENTO TERRA PROMETIDA HAVIA COLOCADO FOGO EM SUA PROPRIEDADE NO DIA 13/08/2016 SÁBADO NA PARTE DA MANHÃ. DIANTE DO EXPOSTO DESLOCAMOS PARA O LOCAL ONDE CONSTATAMOS QUE O FOGO ATINGIU UMA ÁREA DE 07:21:00 HA DE PASTAGEM E CAMPO/CERRADO. FIZEMOS CONTATO COM ALGUNS ACAMPADOS SENDO QUE O SENHOR JOSÉ HONÓRIO GONÇALVES DA SILVA, NOS RELATOU QUE COLOCOU FOGO EM UM LIXO PRÓXIMO A SEU BARRACO E QUE DEVIDO O VENTO O FOGO SE ESPALHOU, MAS COM A AJUDA DE VÁRIAS PESSOAS O FOGO FOI CONTROLADO. DIANTE DO EXPOSTO O SENHOR JOSÉ FOI AUTUADO ADMINISTRATIVAMENTE E SUSPENSAS AS ATIVIDADES NA ÁREA OBJETO DA INFRAÇÃO CONFORME AUTO DE INFRAÇÃO DO SISEMA N° 028072/2016.

COORDENADAS GEOGRÁFICAS DO LOCAL: S-16°41'45.4" W0-46°47'40.7".

\*\*\*\*\*  
 \*\*\*\*\*

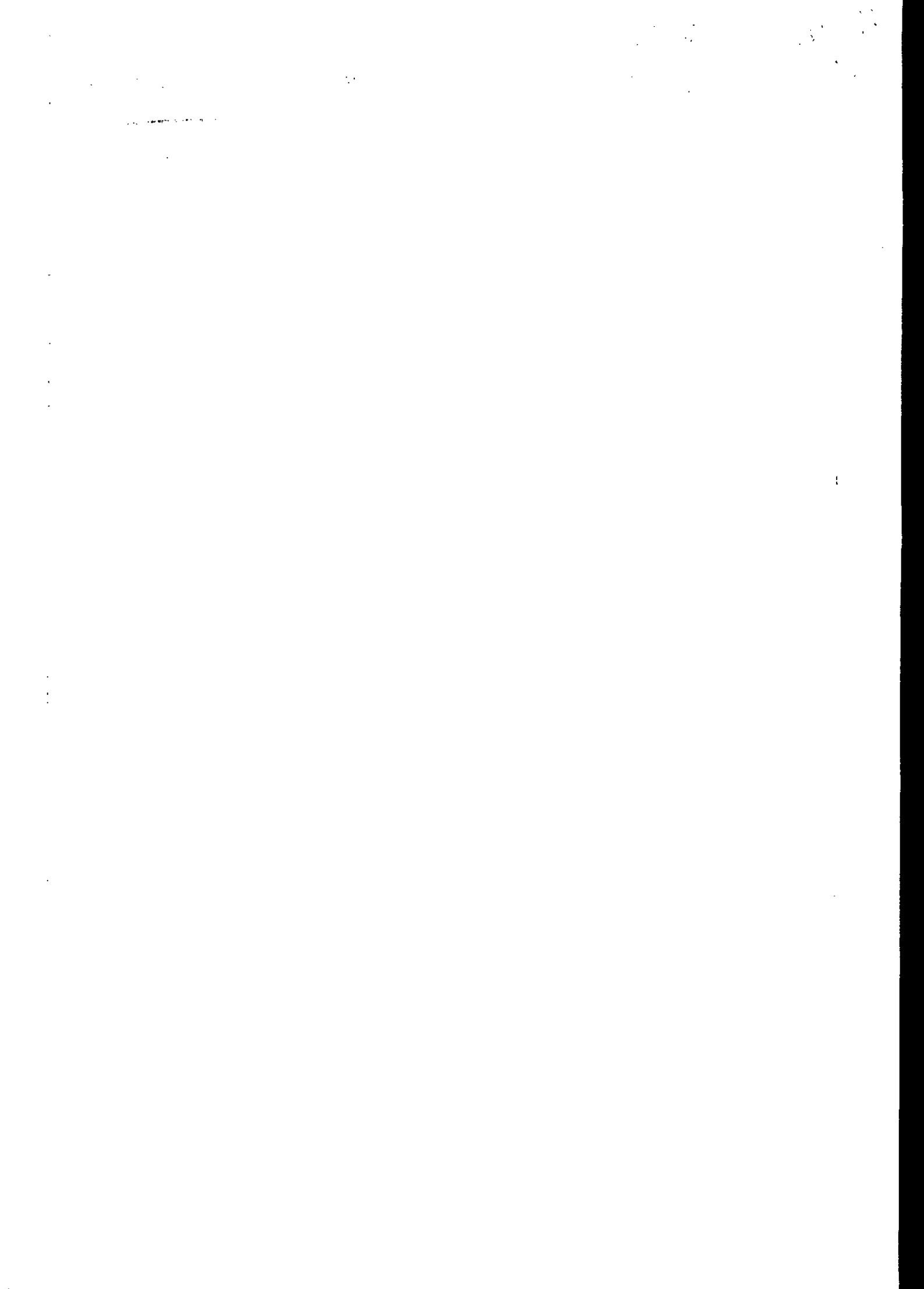

BOLETIM DE OCORRÊNCIA

BO NÚMERO

M2759-2016-83784094

Fl. 3/9

## HISTÓRICO DA OCORRÊNCIA

Processo: 449927/16  
Documento:

Pag. 5

## CHECK-LIST ATIVIDADES DA FLORA

## 1. CARACTERIZAÇÃO DA ATIVIDADE

1.1. DESCRIÇÃO DA ATIVIDADE, DE ACORDO COM A PORTARIA IEF 02/2009:  
QUEIMADA SEM AUTORIZAÇÃO.

1.2 DESENVOLVE ATIVIDADE POTENCIALMENTE POLUIDORA?

 SIM (PREENCHER CHECK-LIST ATIVIDADE POTENCIALMENTE POLUIDORA) NÃO

1.2.1 EXISTE INTERVENÇÃO/USO DE RECURSOS HÍDRICOS?

 SIM (CARACTERIZAR CHECK-LIST RECURSOS HÍDRICOS) NÃO

1.3 O EMPREENDIMENTO JÁ FOI OBJETO DE FISCALIZAÇÃO ANTERIOR?

 SIM NÃO NÃO FOI POSSÍVEL VERIFICAR

1.3.1 HOVE APLICAÇÃO DE PENALIDADE?

 SIM NÃO NÃO FOI POSSÍVEL VERIFICAR

1.3.1.1 AS IRREGULARIDADES FORAM CORRIGIDAS?

 SIM NÃO NÃO FOI POSSÍVEL VERIFICAR

1.3.2 HOVE APLICAÇÃO DE PENALIDADE DE SUSPENSÃO/EMBARGO?

 SIM NÃO NÃO FOI POSSÍVEL VERIFICAR

1.3.2.1 A PENALIDADE FOI RESPEITADA?

 SIM NÃO NÃO FOI POSSÍVEL VERIFICAR

1.3.3 FORAM FEITAS RECOMENDAÇÕES TÉCNICAS?

 SIM NÃO NÃO FOI POSSÍVEL VERIFICAR

1.3.2.1 AS RECOMENDAÇÕES FORAM ATENDIDAS?

 SIM NÃO PARCIALMENTE NÃO FOI POSSÍVEL VERIFICAR

1.3.2.2 DETALHAR:

## 2. REGULARIZAÇÃO AMBIENTAL.

2.1 POSSUI REGULARIZAÇÃO AMBIENTAL?

 SIM NÃO PARCIALMENTE DISPENSADO

2.1.1. CITAR DOCUMENTOS:

DOCUMENTO:  AIA  AUTORIZAÇÃO MUNICIPAL  DATA  DCC  AUTORIZAÇÃO PARA QUEIMA  
CONTROLADA  OUTROS

NÚMERO:

DATA DA EMISSÃO:

DATA DA VALIDADE:

2.2. RESPONSÁVEL TÉCNICO.

NOME:

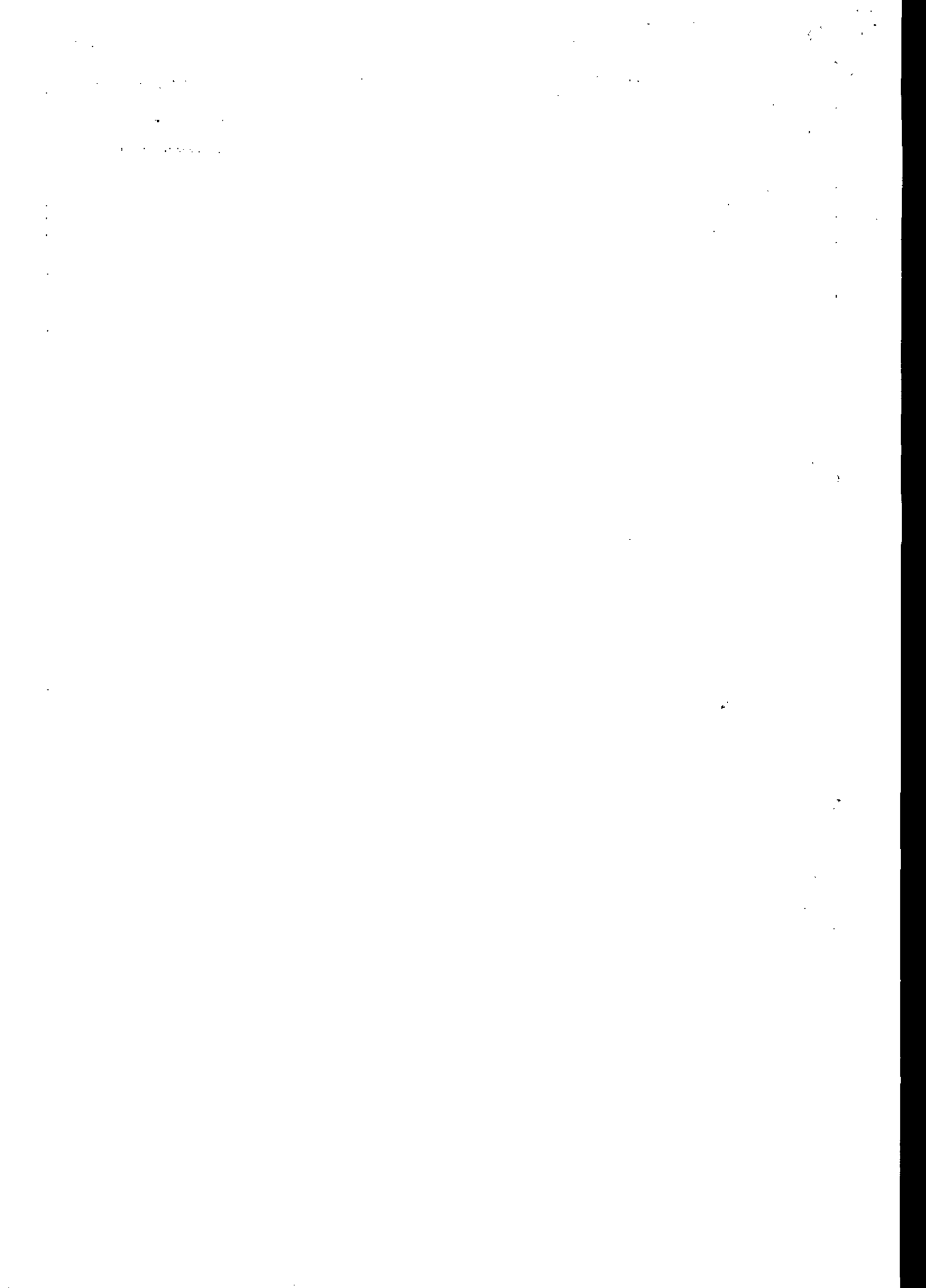



HISTÓRICO DA OCORRÊNCIA

PROFISSÃO:

REGISTRO PROFISSIONAL:

... DE INFRAÇÃO CAT  
CASO: 449027/16  
...mento:

2.3 POSSUI MEDIDAS MITIGADORAS?  
( ) SIM  
( ) NÃO  
( ) NÃO SE APLICA

Pag.: 6

2.3.1 POSSUI MEDIDAS MITIGADORAS NÃO ATENDIDAS (FORA DO PRAZO)  
( ) SIM  
( ) NÃO

2.3.2 CITAR:

2.4 A PROPRIEDADE POSSUI REGULARIZAÇÃO DE RESERVA LEGAL (TERMO DE COMPROMISSO DE AVERBAÇÃO OU AVERBAÇÃO EM REGISTRO)?

( ) SIM  
( ) NÃO  
( X ) NÃO FOI POSSÍVEL VERIFICAR

2.4.1 A RESERVA LEGAL ENCONTRA-SE PRESERVADA?

( ) SIM  
( ) NÃO  
( ) PARCIALMENTE

2.4.1.1 DETALHAR:

3. TIPOS DE FLORESTA.

3.1 SERÁ CARACTERIZADO FLORESTA, SE PELO MENOS DOIS DOS QUESITOS ABAIXO FOREM AFIRMATIVO:

3.1.1 A ÁREA É MAIOR OU IGUAL A 0,5 HECTARES? ( X ) SIM ( ) NÃO  
3.1.2 HÁ PREDOMINÂNCIA DE INDIVÍDUOS ARBÓREOS (ÁRVORES)? ( ) SIM ( X ) NÃO  
3.1.3 HÁ PREDOMINÂNCIA DE ÁRVORES COM 5 METROS OU MAIS? ( ) SIM ( X ) NÃO  
3.1.4 AS CÓPAS DAS ÁRVORES SE TOCAM? ( ) SIM ( X ) NÃO  
3.1.5 HÁ PRESENÇA DE DOSSEL FORMADO? ( ) SIM ( X ) NÃO

3.2 SERÁ CARACTERIZADO FLORESTA EM FORMAÇÃO, SE PELO MENOS UM DOS QUESITOS ABAIXO FOREM AFIRMATIVO:

3.2.1 A ÁREA APRESENTA INDÍCIOS DE INTERVENÇÃO RECENTE EM VEGETAÇÃO NATIVA? ( ) SIM ( X ) NÃO  
3.2.2 HÁ PREDOMINÂNCIA DE ESPÉCIES RASTEIRAS, PLÂNTULAS OU ERVAS NATIVAS? ( ) SIM ( X ) NÃO  
3.2.3 HÁ PRESENÇA DE BANCO DE SEMENTES NO SOLO? ( ) SIM ( X ) NÃO

4. BIOMA

4.1 QUAL É O BIOMA? (MAPA DO IBGE E/OU LEI FEDERAL Nº 11.428/06)

( ) MATA ATLÂNTICA  
( X ) CERRADO

5. INTERVENÇÃO AMBIENTAL.

5.1 HOUVE APENAS SUPRESSÃO DE APENAS ÁRVORES ISOLADAS? ( ) SIM ( ) NÃO

5.1.1 TRATA-SE DE ESPÉCIE ARBÓREA AMEAÇADA DE EXTINÇÃO, IMUNES DE CORTE, DE CORTE RESTRITO OU OBJETO DE ESPECIAL PROTEÇÃO? ( ) SIM ( ) NÃO

5.1.1.1 CITAR ESPÉCIES (POPULARES/CIENTÍFICOS) E RESPECTIVA QUANTIDADE:

NOME CIENTÍFICO:

NOME POPULAR:

QUANTIDADE:

5.1.2 TRATA-SE DE ESPÉCIE ARBÓREA COMUM? ( ) SIM ( ) NÃO

5.1.2.1 CITAR QUANTIDADE:

5.2 HOUVE SUPRESSÃO DE VEGETAÇÃO? ( ) SIM ( ) NÃO

5.2.1 INDICAR A QUANTIDADE DE ÁREA DESMATADA POR TIPOLOGIA:

5.2.1.1 MATA ATLÂNTICA

5.2.1.1.1 TIPO

( ) FLORESTA ESTACIONAL SEMIDECIDUAL  
( ) FLORESTA ESTACIONAL DECIDUAL  
( ) FLORESTA OMBRÓFILA  
( ) CAMPOS DE ALTITUDE (ACIMA DE 1.200 METROS DO NÍVEL DO MAR)  
( ) CAMPO RUPESTRE (ACIMA DE 900 METROS DO NÍVEL DO MAR)

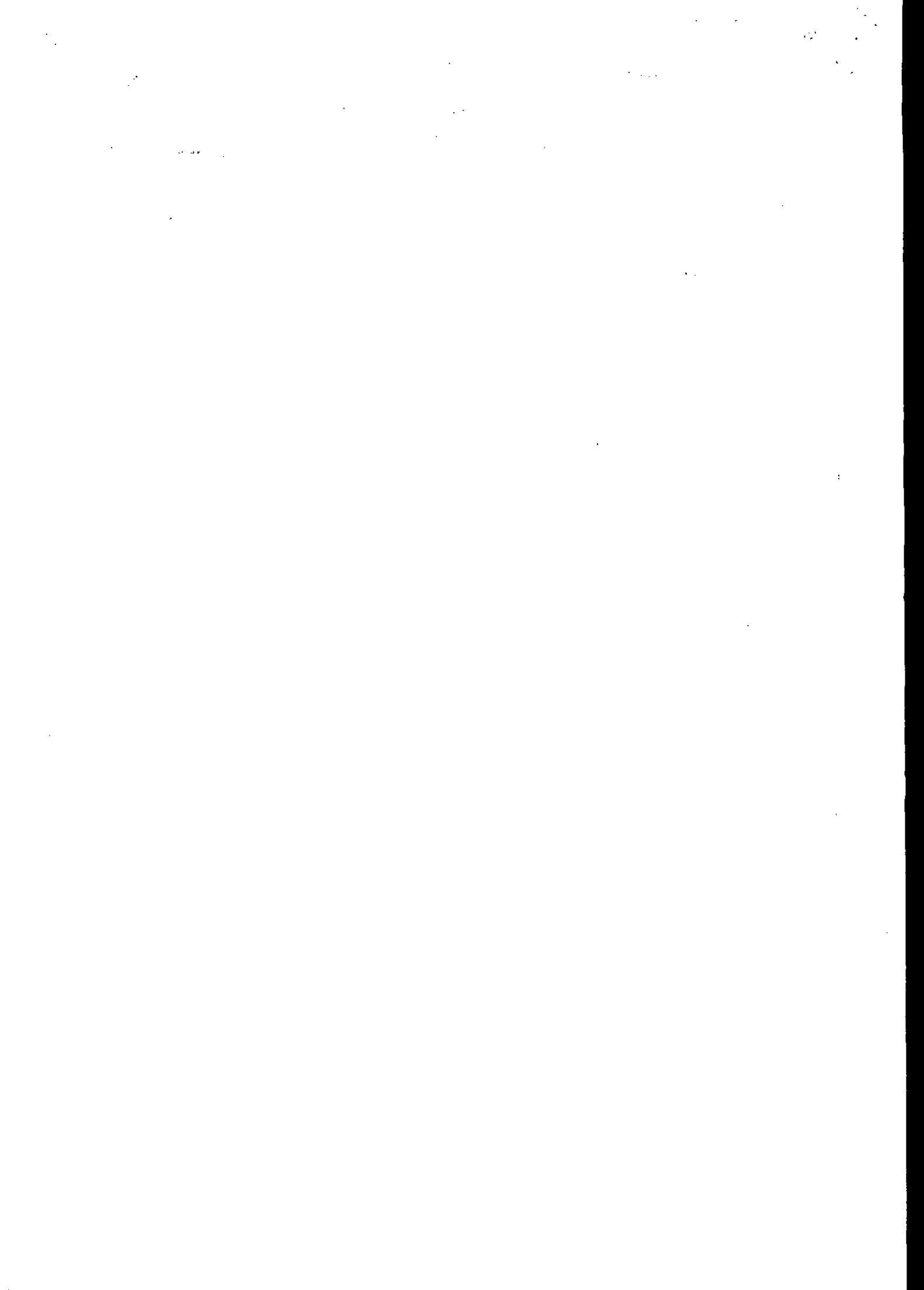





## HISTÓRICO DA OCORRÊNCIA

( ) ÁREA DE TENSÃO ECOLÓGICA

ÁREA (HECTARES):

5.2.1.2 CERRADO

5.2.1.2.1 TIPO

- ( ) CAMPO  
 ( ) CAMPO CERRADO  
 ( ) CERRADO STRICTO SENSU  
 ( ) CERRADÃO  
 ( ) VEREDA DE ENCOSTA  
 ( ) VEREDA DE SUPERFÍCIE APLAINADA  
 ( ) VEREDA VÁRZEA

ÁREA (HECTARES):

5.2.1.2.2 QUAL ESTÁGIO SUCESSIONAL DE REGENERAÇÃO? ( ) INICIAL ( ) MÉDIO ( ) AVANÇADO

5.2.1.3 FORMAÇÕES PLANTADAS

5.2.1.3.1 TIPO

- ( ) PASTAGEM  
 ( ) FLORESTA PLANTADA PINUS  
 ( ) FLORESTA PLANTADA EUCALIPTO  
 ( ) FLORESTA PLANTADA OUTROS (CITAR)  
 ( ) AGRICULTURA

ÁREA (HECTARES):

5.3 HOUVE INTERVENÇÃO EM ÁREA DE PRESERVAÇÃO PERMANENTE? ( ) SIM ( X ) NÃO

5.3.1 INDICAR A QUANTIDADE DE APP POR TIPO:

5.3.1.1 TIPO

ÁREA (HECTARES):

- ( ) LOCAL DE POUSO DE AVES DE ARRIBAÇÃO  
 ( ) AO LONGO DOS RIOS OU DE QUALQUER CURSO D'ÁGUA  
 ( ) AO REDOR DE LAGOA OU RESERVATÓRIO DE ÁGUA, NATURAL OU ARTIFICIAL  
 ( ) EM NASCENTE, AINDA QUE INTERMITENTE, QUALQUER QUE SEJA A SUA SITUAÇÃO TOPOGRÁFICA  
 ( ) NO TOPO DE MORROS MONTE OU MONTANHA  
 ( ) EM ENCOSTA OU PARTE DELA, COM DECLIVIDADE IGUAL OU SUPERIOR A CEM POR CENTO OU 45° (QUARENTA E CINCO GRAUS)  
 ( ) NAS LINHAS DE CUMEADA  
 ( ) EM BORDA DE TABULEIRO OU CHAPADA, A PARTIR DA LINHA DE RUPTURA DO RELEVO  
 ( ) EM ALTITUDE SUPERIOR A 1.800M (MIL E OITOCENTOS METROS)  
 ( ) EM ILHA, EM FAIXA MARGINAL ALÉM DO LEITO MAIOR SAZONAL

5.3.1.2. TRATA-SE DE APP AO LONGO DOS RIOS OU DE QUALQUER CURSO D'ÁGUA? ( ) SIM ( ) NÃO

5.3.1.2.1 CITAR TRECHO:

COORDENADA INICIAL:

COORDENADA FINAL:

5.3.2 APRESENTOU DAIA PARA INTERVENÇÕES ANTRÓPICAS CONSOLIDADAS NA ÁREA DE PRESERVAÇÃO PERMANENTE? ( ) SIM ( ) NÃO

5.3.2.1 CITAR:

5.4 HOUVE RENDIMENTO LENHOSO? ( ) SIM ( ) NÃO

5.4.1 É POSSÍVEL MENSURAR O RENDIMENTO LENHOSO? ( ) SIM ( ) NÃO (IR PARA ITEM 5.4.2)

5.4.1.1 QUAL?

5.4.2 É POSSÍVEL ESTIMAR O RENDIMENTO LENHOSO? ( ) SIM ( ) NÃO

5.4.2.1 QUAL?

5.5 A ÁREA ONDE HOUVE A INTERVENÇÃO APRESENTA INDÍCIOS DE PROCESSOS EROSIVOS? ( ) SIM ( ) NÃO

5.5.1 É POSSÍVEL MENSURAR A ÁREA DO PROCESSO EROSIVO? ( ) SIM ( ) NÃO

5.5.1.1 QUAL?

6. OBSERVAÇÕES:

6.1. ACRESCENTAR INFORMAÇÕES QUE CONSIDERAR RELEVANTES PARA ANÁLISE E ANEXAR CÓPIA DE TODA A DOCUMENTAÇÃO APRESENTADA.

O LOCAL FOI QUEIMADO ACIDENTALMENTE, CONFORME REDS E AUTO DE INFRAÇÃO.

## MODO DA AÇÃO CRIMINOSA

XXXX





BOLETIM DE OCORRÊNCIA

BO NÚMERO

M2759-2016-83784094

Fl. 6/9

## Perícia Técnica

PERÍCIA TÉCNICA COMPARECEU?	PREFIXO DA VIATURA	PLACA DA VIATURA	PERITO (MATRÍCULA - NOME)
NÃO	XXXX	XXXX	XXXX - XXXX
MOTIVO DO NÃO COMPARECIMENTO			
NÃO HOUE NECESSIDADE.			

## VIATURAS

## VIATURA 1

TIPO DA VIATURA	ÓRGÃO			
PRINCIPAL	POLICIA MILITAR			
DESCRIÇÃO / OBSERVAÇÃO				
AUTOMOVEL DE SERVICIO -				
PLACA	PREFIXO / ÓRGÃO	REGISTRO GERAL	PREFIXO PADRÃO	PROBLEMAS DURANTE O ATENDIMENTO
NXX1464	PM	19807	PMRV19807	XXXX
DESCRIÇÃO DO PROBLEMA				
XXXX				

## MILITARES/POLICIAIS INTEGRANTES

## MILITAR/POLICIAL INTEGRANTE

NUM VIATURA	MATRÍCULA	CARGO
1	1177963	3 SARGENTO

NOME COMPLETO  
VICENTE DE PAULA OLIVEIRA

CORPORAÇÃO  
POLICIA MILITAR

UNIDADE  
2 PEL PM MAMB/16 CIA PM IND MAT

## MILITAR/POLICIAL INTEGRANTE

NUM VIATURA	MATRÍCULA	CARGO
1	1238732	CABO

NOME COMPLETO  
JEFFERSON GERALDO FERREIRA LIMA

CORPORAÇÃO  
POLICIA MILITAR

UNIDADE  
1 GP/2 PEL PM MAMB/16 CIA PM IND MAT

## RESPONSÁVEL PELA APREENSÃO/PRISÃO/CONDUÇÃO

UNIDADE	XXXX		
MATRÍCULA	XXXX		
NOME COMPLETO	XXXX		
CARGO	XXXX	OS PRESOS APREENSADOS FORAM INFORMADOS DOS SEUS DIREITOS?	
		XXXX	
CORPORAÇÃO	XXXX		
ASSINATURA:			

## DADOS PARA CONTROLE INTERNO/RELATOR DA OCORRÊNCIA

UNIDADE	2 PEL PM MAMB/16 CIA PM IND MAT		
MATRÍCULA	1177963		
NOME COMPLETO	VICENTE DE PAULA OLIVEIRA		
CARGO	3 SARGENTO		
CORPORAÇÃO	POLICIA MILITAR		
ASSINATURA:			

RECIBO DA AUTORIDADE A QUE SE DESTINA OU SEU AGENTE / AUXILIAR POLICIAL  
OU RECIBO DO RESPONSÁVEL CIVIL

## DESTINATÁRIO / RECIBO 1

Recebi o "Boletim de Ocorrência" de Número BO M2759-2016-83784094 e Número de REDS 2016-017884723-001 para conhecimento e providências, bem como as pessoas, materiais, objetos, animais, substâncias e/ ou documentos que, existindo, estejam descritos ou assinalados neste documento.

DIGITADOR: PM1177963

GERADO POR: PM1177963  
17/08/2016 18:25SISTEMA DE INFORMATICA  
Processo: 44927/16  
Documento:

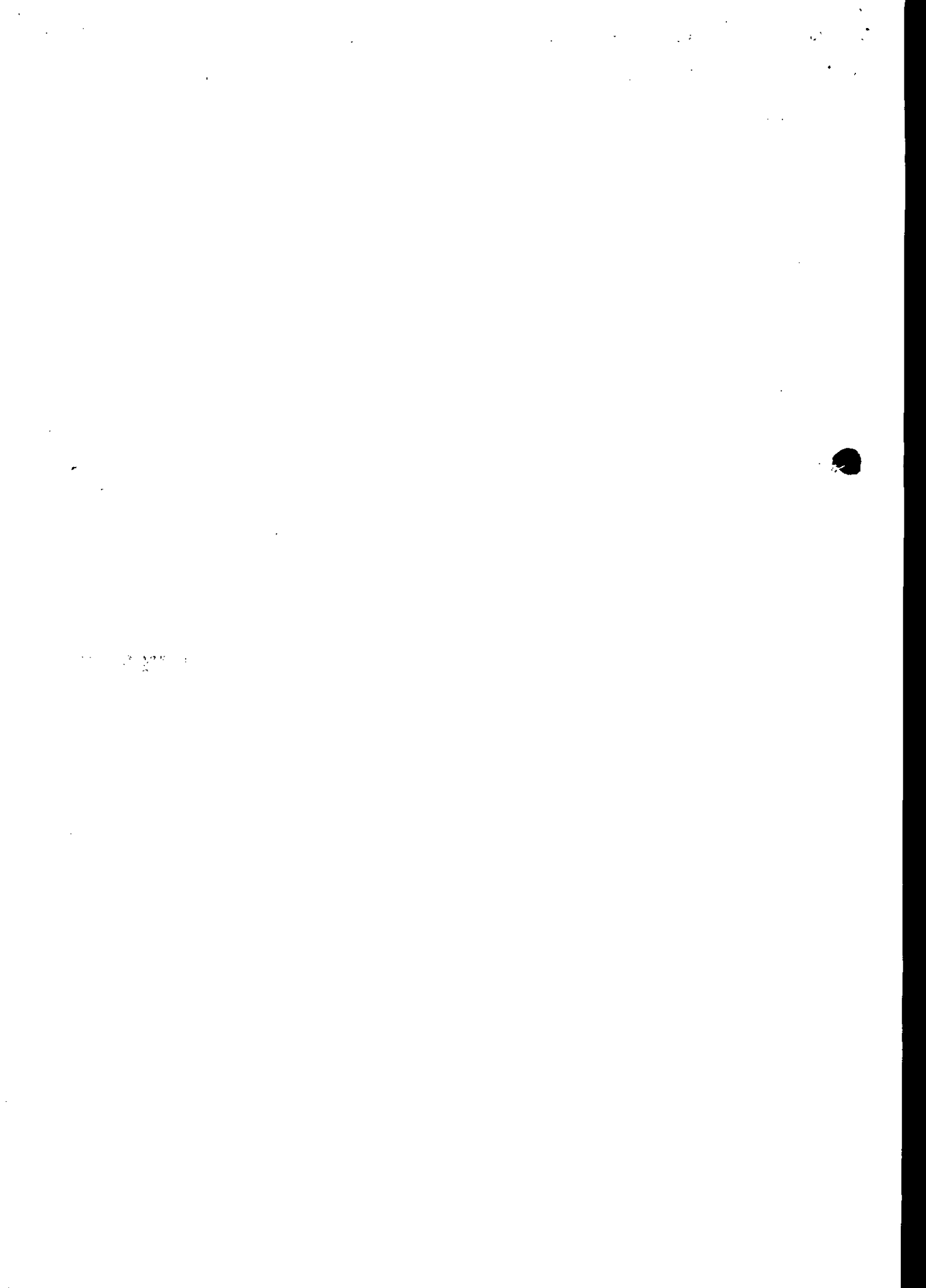

BOLETIM DE OCORRÊNCIA

BO NÚMERO

M2759-2016-83784094

Fl. 7/9

DATA 17/08/2016	HORA 17:50	MATRÍCULA XXXX	NOME SECRETARIA DO NUDEC
CARGO SECRETARIA DO NUDEC			
ORGÃO/UF INSTITUTO ESTADUAL DE FLORESTA - IEF/MG			
UNIDADE NUDEC NOR			
PROVIDÊNCIA A SER TOMADA PELA AUTORIDADE XXXX			
TENS ENTREGUES A ESTE DESTINATÁRIO XXXXX			
ASSINATURA			
RECIBO GERADO POR: PM1177963 - VICENTE DE PAULA OLIVEIRA			DATA DE CRIAÇÃO DO RECIBO: 17/08/2016 18:08
<b>ANEXO MEIO AMBIENTE</b>			
NOME DO LOCAL JOSEHONORIO GONÇALVES DA SILVA		BACIA HIDROGRÁFICA RIO SAO FRANCISCO	
DESCRIÇÃO DA AÇÃO REPRESSIVA XXXX			
<b>AUTUAÇÕES E PROCEDIMENTOS</b>			
<b>AUTUAÇÃO/PROCEDIMENTO 1</b>			
ENVOLVIDO NR. 1	NATUREZA DA AUTUAÇÃO FAZER QUEIMADA SEM AUTORIZACAO DO ORGAO AMBIENTAL	Nº DO AUTO DE INFRAÇÃO - AI 028072	VALOR DO AUTO DE INFRAÇÃO (R\$) 5.316,64
Nº DO TERMO DE EMBARGO E INTERDIÇÃO - TEI XXXX	Nº DO TERMO DE APREENSÃO E DEPÓSITO - TAD XXXX	Nº DA GUIA DE RECOLHIMENTO - GR XXXX	VALOR DO ERF (R\$) XXXX
NÚMEROS DOS TERMOS DE DOAÇÃO E SOLTURA - TDS			
Nº DA NOTIFICAÇÃO - NOT XXXX	NOTIFICAÇÃO PARA DATA XXXX	NOTIFICAÇÃO PARA HORA XXXX	LOCAL PARA COMPARECIMENTO DO NOTIFICADO XXXX
FORMULÁRIOS UTILIZADOS - SEMAD - IEF			
DESCRIÇÃO OUTROS XXXX			

10 DE INFRAÇÃO CAP  
caso: 44927/16  
documento:

Pag. 9

1000

FOTOS DE MEIO AMBIENTE

FOTO MEIO AMBIENTE 1



FOTO DE INFRAÇÃO CAR  
Processo: 449227/16  
Documento:

FOTO MEIO AMBIENTE 1

Pag.: 10







FOTO MEIO AMBIENTE 1

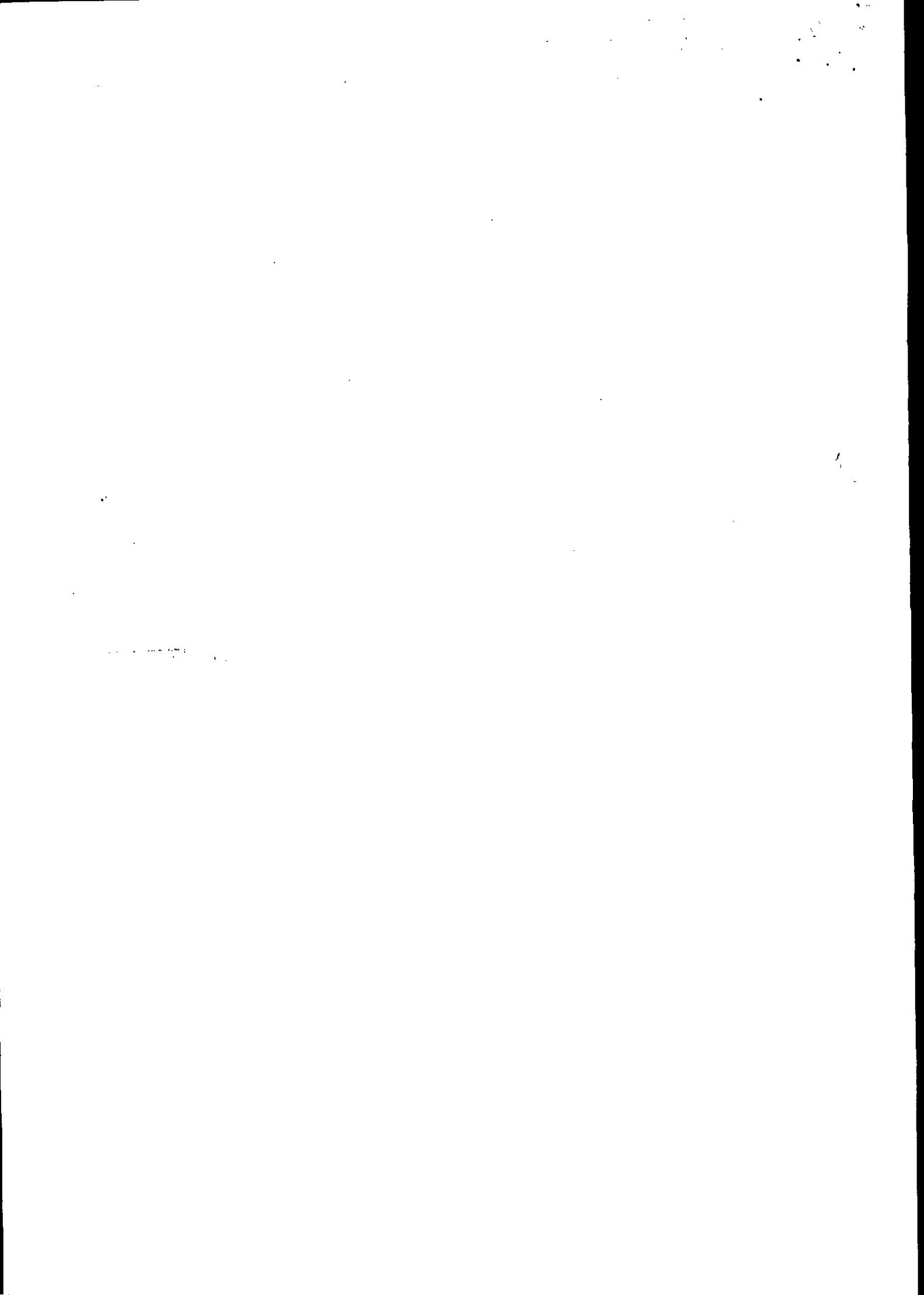

\*\*\*\*\* FIM DOS ANEXOS: O RESTANTE DA PÁGINA DEVE SER INUTILIZADO. \*\*\*\*\*

\*\*\*\*\* FIM DA OCORRÊNCIA: O RESTANTE DA PÁGINA DEVE SER INUTILIZADO \*\*\*\*\*

NOTA DE REPRODUÇÃO  
Processo: 449227/16  
Documento:

