



GOVERNO DO ESTADO DE MINAS GERAIS  
SISTEMA ESTADUAL DE MEIO AMBIENTE  
E RECURSOS HÍDRICOS - SISEMA  
Conselho Estadual de Política Ambiental - COPAM  
Conselho Estadual de Recursos Hídricos - CERH



1. AUTO DE INFRAÇÃO: Nº 138461/2018  
Lavrado em Substituição ao AI nº:  
Vinculado ao:  Auto de Fiscalização nº 1272907 de 24/09/18  
 Boletim de Ocorrência nº

2. Auto de Infração possui folha de continuação?  SIM  NÃO  
Local: unai - MG  
Dia: 24, 09, 18 Hora: 16:18

3. Órgão Responsável pela lavratura:  
 FEAM  IGAM  IEF  SGRAI  SUCFIS  PMMG

4. Autuado  
Nome do Autuado/ Empreendimento: Vau Lima Rodagem Lanche  
Data Nascimento: 10/08/1930 Nome da Mãe: Amélia Rodrigues Lanche  
CPF: 034 949 266 20  
Endereço do Autuado/ Empreendimento: (Correspondência) Rua Rio Preto - 133  
Bairro/Logradouro: Centro Município: Unai UF: MG  
CEP: 38680-000 Cx Postal: Fone: ( ) E-mail:

5. Outros Envolvidos/ Responsáveis  
Nome do 1º envolvido:  CPF:  CNPJ:  
Nome do 2º envolvido:  CPF:  CNPJ:

6. Descrição Infração  
1) Constatada uma área de 30:00:00 ha de floresta nativa afetada com tipologia sendo de densa aberta, localizada na área rural, sem licença ou autorização do órgão ambiental, sendo o uso do solo de 28:00:00 ha.

7. Coordenadas da Infração  
Geográficas:  WGS 84  SIRGAS 2000 Datum: Lat: 16 Graus 12 Min 39.7 Seg 39.7 Long: 46 Graus 25 Min 14.5 Seg 14.5  
Planas: UTM FUSO 22 23 24 X= Y= (6 dígitos) (7 dígitos)

8. Embasamento legal  
Artigo: 112 Anexo: III Código: 301 Inciso: a Decreto/ano: 47383/18  
Lei / ano: Resolução: DN: Port. Nº: Órgão:

Atenuantes					Agravantes				
Nº	Artigo/Parág.	Inciso	Alínea	Redução	Nº	Artigo/Parág.	Inciso	Alínea	Aumento

10. Reincidência  Genérica  Específica  Não foi possível verificar  Não se aplica

Infração	Porte	Penalidade	Valor	Valor Total
1		<input type="checkbox"/> Advertência <input checked="" type="checkbox"/> Multa Simples <input type="checkbox"/> Multa Diária	15.000	

11. Penalidades Aplicadas (Advertência e Multa) e ERP  
Valor total dos Emolumentos de Reposição da Pesca: R\$ ( )  
Valor total das multas: ( )

No caso de advertência, o autuado possui o prazo de ..... dias para atender as recomendações constantes no campo 12, sob pena de conversão em multa simples no valor de R\$ ( )

12. Demais penalidades/ Recomendações/ Observações  
Ativa suspensão atividade de desmatamento ilegal no local até regularização.  
Foi apreendido 6134 m³ de madeira nativa ficando o autuado com desmatamento ilegal.  
Local do empreendimento: Vau Lima Rodagem

13. Depositário  
Nome Completo: Vau Lima Rodrigues Lanche  
Endereço: Rua Avenida, etc. Nº / km: Bairro / Logradouro: Município: Unai  
UF: MG CEP: 38680-000 Fone: Assinatura:

O AUTUADO TEM O PRAZO DE ATÉ 20 (VINTE) DIAS DO RECEBIMENTO DO AUTO DE INFRAÇÃO PARA PAGAMENTO DA MULTA OU APRESENTAÇÃO DA DEFESA PARA 16ª ua, NÓ SEGUINTE ENDEREÇO: Rua Amadeu Faria 1-87 B. Seudes Unai - MG

14. Assinaturas  
01. Servidor: (Nome Legível) MASP: 103838-5 Assinatura do servidor:  
02. Autuado/Representante Autuado: (Nome Legível) Assinatura do Autuado/Representante Legal

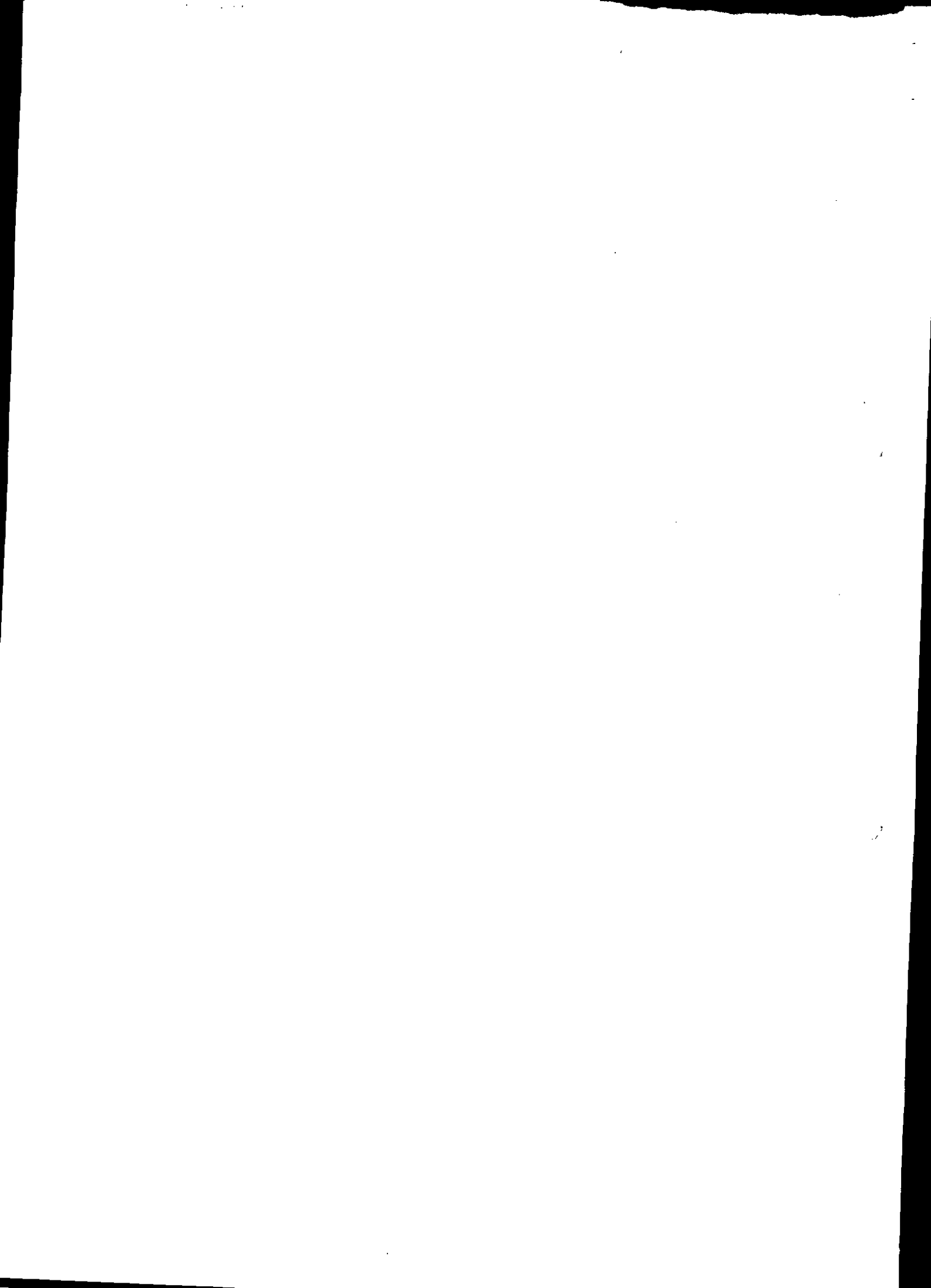

Ano: 2018 Hora: 16:18

Dia: 14 Mês: 12

Local: Umuarama

1. Descrição  
Infração

02) R. Lina 858, 76 m² de semha nativa, sem autorização de desmatamento, mantida sem limpeza via Autuação do órgão ambiental

FOLHA 03

2. Coordenadas da Infração

Geográficas: DATUM:  WGS 84  SIRGAS 2000 Latitude: Grau 26 Min 32 Seg 34 Longitude: Grau 56 Min 25 Seg 19.9

3. Embasamento legal

Artigo: 132 Anexo: III Código: 302 Decreto/ano: 4383/18

4. Atenuantes /Agravantes

Table with columns for Atenuantes (Nº, Artigo/Parág., Inciso, Alinea, Redução) and Agravantes (Nº, Artigo/Parág., Inciso, Alinea, Aumento)

5. Reincidência

Genérica  Específica  Não foi possível verificar  Não se aplica

6. Penalidades Aplicadas (Advertência e Multa) e ERP

Table for penalties with columns: Infração, Porte, Penalidade (Advertência, Multa Simples, Multa Diária), Valor, Acréscimo, Redução, Valor Total. Includes ERP and fish replacement values.

7. Demais penalidades/Recomendações/Observações

Blank area for additional notes and recommendations.

8. Depositário

Nome Completo, Endereço, UF, CEP, Fone, Assinatura, CPF, CNPJ, RG.

9. Descrição Infração

03) Sem limpeza mantida sem autorização de desmatamento, área total de 2100,00 ha em área de semha nativa.

10. Coordenadas da Infração

Geográficas: DATUM:  WGS 84  SIRGAS 2000 Latitude: Grau 26 Min 32 Seg 32 Longitude: Grau 56 Min 38 Seg 18

11. Embasamento legal

Artigo: 132 Anexo: III Código: 302 Decreto/ano: 4383/18

12. Atenuantes /Agravantes

Table with columns for Atenuantes (Nº, Artigo/Parág., Inciso, Alinea, Redução) and Agravantes (Nº, Artigo/Parág., Inciso, Alinea, Aumento)

13. Reincidência

Genérica  Específica  Não foi possível verificar  Não se aplica

14. Penalidades Aplicadas (Advertência e Multa) e ERP

Table for penalties with columns: Infração, Porte, Penalidade (Advertência, Multa Simples, Multa Diária), Valor, Acréscimo, Redução, Valor Total. Includes ERP and fish replacement values.

15. Demais penalidades/Recomendações/Observações

Umuarama, Par. 132, a natureza de semha nativa a ser mantida sem autorização de desmatamento.

16. Depositário

Nome Completo, Endereço, UF, CEP, Fone, Assinatura, CPF, CNPJ, RG.

17. Assinaturas

01. Servidor: (Nome Legível) Assinatura do servidor: 02. Autuado/Representante Autuado: (Nome Legível) Função/Vínculo com Autuado: Assinatura do Autuado/Representante Legal:

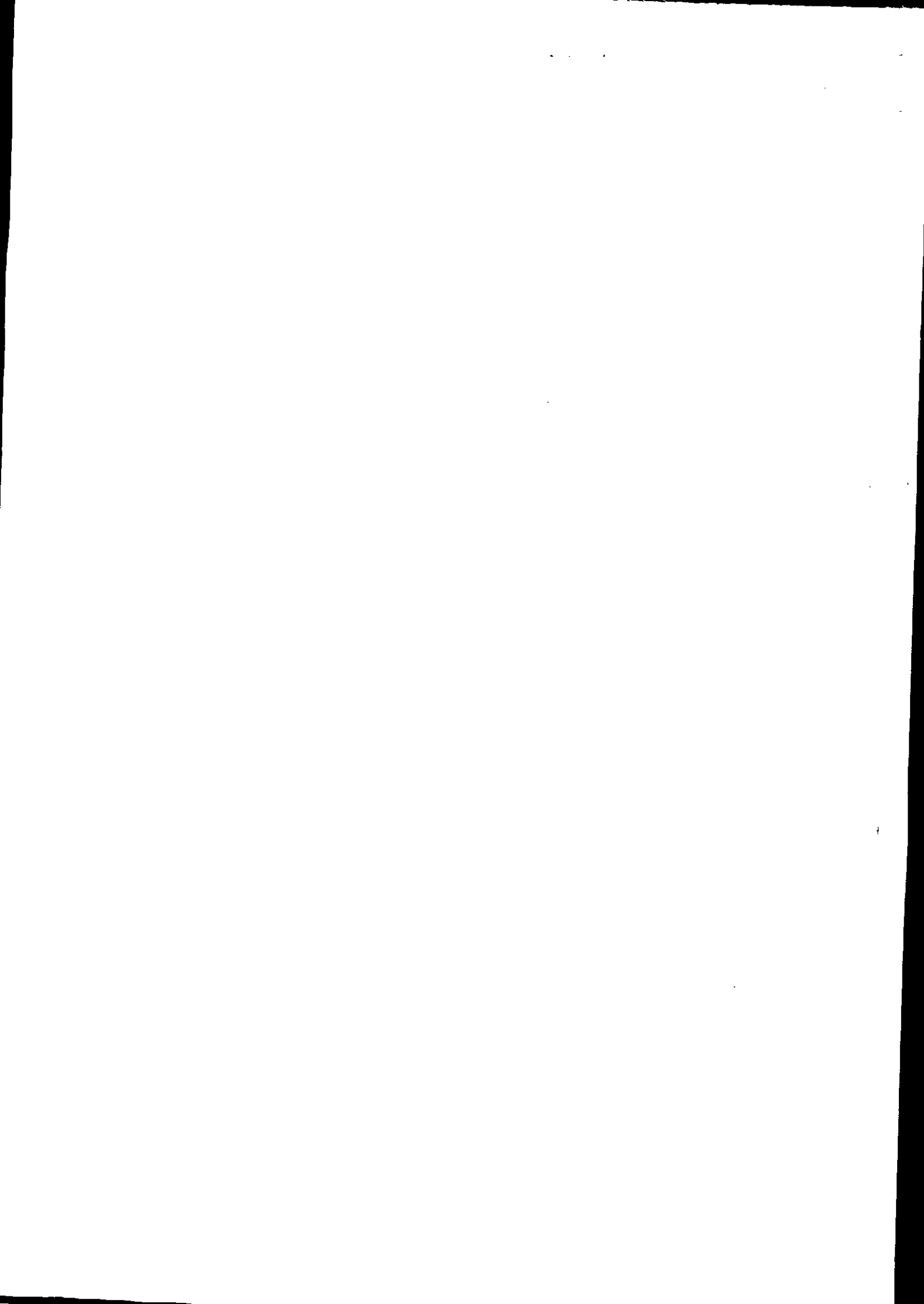

## BOLETIM DE OCORRÊNCIA

FI. 1/9

UNIDADE RESPONSÁVEL PELO REGISTRO 1 PEL MAMB/16 CIA PM MAMB/BPM MAMB		MUNICÍPIO UNAI	
UNIDADE DE ÁREA RESPONSÁVEL UNIDADE MILITAR: 4 PEL/93 CIA PM/28 BPM/16 RPM			
UNIDADE POLICIAL: 1ª DELEGACIA REGIONAL DE POLICIA CIVIL/UNAI			
DATA DO REGISTRO 24/09/2018 16:18		DESTINATÁRIO SUPRAM - UNAI	
<b>ORIGEM DA COMUNICAÇÃO</b>			
COMO FOI SOLICITADO O ATENDIMENTO DA OCORRÊNCIA DEPAROU COM A OCORRENCIA (INICIATIVA)		DATA DA COMUNICAÇÃO 24/09/2018	HORA DA COMUNICAÇÃO 16:18
<b>DADOS DA OCORRÊNCIA / ATIVIDADE</b>			
PROVÁVEL DESCRIÇÃO DA OCORRÊNCIA PRINCIPAL N32301 - EXPLORA FLORESTA VEG ESPECIES AREA COMUNS S/AUT			
ALVO DO EVENTO FAZENDA		TENTADO / CONSUMADO CONSUMADO	
DATA/HORA DO FATO 24/09/2018 16:18	DATA/HORA DO INÍCIO DO ATENDIMENTO NO LOCAL 24/09/2018 16:18	DATA/HORA FINAL DO ATENDIMENTO 24/09/2018 19:00	DATA/HORA FINAL DO PREENCHIMENTO 24/09/2018 19:05
DESCRIÇÃO DO LUGAR FAZENDA		COMPL DE LOCAL MEDIATO FAZENDA	
LOCAL (AV., RUA, ETC) FAZENDA PEDRAS			
NÚMERO S/N	KM XXXX	COMPLEMENTO XXXX	BAIRRO / VILA XXXX
MUNICÍPIO UNAI		UF MG	PAÍS BRASIL
PONTO DE REFERÊNCIA XXXX		LATITUDE -16º 12' 37,5"	LONGITUDE -46º 25' 16,50"
TIPO VIA XXXX			
<b>QUALIFICAÇÃO DOS ENVOLVIDOS</b>			
<b>ENVOLVIDO 1</b>			
SEXO MASCULINO	TIPO ENVOLVIMENTO AUTOR	TIPO DE PESSOA FÍSICA	COD. NATUREZA N32301
TENTADO / CONSUMADO CONSUMADO			
DESCRIÇÃO NATUREZA EXPLORA FLORESTA VEG ESPECIES AREA COMUNS S/AUT			
NOME COMPLETO PAULINO RODRIGUES CAMPOS			
NACIONALIDADE BRASILEIRA	DATA NASCIMENTO 10/08/1934	NATURALIDADE / UF UNAI / MG	
IDADE APARENTE 84	GRAU DA LESÃO SEM LESOES APARENTES	ESTADO CIVIL VIUVO	
ORIENTAÇÃO SEXUAL IGNORADO	IDENTIDADE DE GÊNERO NAO SE APLICA		
CUTIS BRANCA	OCUPAÇÃO ATUAL AGRICULTOR		
MÃE EMIDIA RODRIGUES CAMPOS			
PAI INO RODRIGUES CAMPOS			
TIPO DOCUMENTO DE IDENTIFICAÇÃO CARTEIRA DE IDENTIDADE CIVIL			
NÚMERO DOCUMENTO IDENTIDADE 740180	ÓRGÃO EXPEDIDOR SESP - SECRETARIA ESTADO DA SEGURANCA PUBLICA	UF GO	CPF / CNPJ 03494926620
ESCOLARIDADE ENSINO FUNDAMENTAL COMPLETO (COMPREENDE OS PRIMEIROS OITO ANOS DE ESTUDO)			
ENDEREÇO (AV., RUA, ETC) RUA RIO PRETO	NÚMERO 131	KM XXXXX	COMPLEMENTO XXXX
BAIRRO ITAPUA	MUNICÍPIO UNAI	UF MG	
PAÍS BRASIL	CEP XXXX	TELEFONE RESIDENCIAL/ CELULAR (38) 999-090-697	TELEFONE COMERCIAL/ CELULAR XXXX
PESO ESTIMADO XXXX	ALTURA ESTIMADA XXXX	CALVÍCIO ? XXXX	CABELO XXXX
COR OLHOS XXXX	ESTRABISMO ? XXXX	DEFICIÊNCIA FÍSICA XXXX	
AMPUTAÇÃO XXXX			
ATITUDES/SINAIS DE EMBRIAGUEZ NÃO / XXXX			
SINAIS DE SUBSTÂNCIAS TÓXICAS ? NÃO		SOFRIMENTO MENTAL XXXX	

FOLHA 04



## BOLETIM DE OCORRÊNCIA

Fl. 2/9

## ENVOLVIDO 1

DEFICIÊNCIA AUDIOVISUAL	XXXX
CICATRIZ	XXXX
DEFORMIDADE	XXXX
LOCAL / TIPO TATUAGEM	XXXX
LOCAL / TIPO ACESSÓRIO	XXXX
INFORMAÇÕES COMPLEMENTARES	XXXX
PRISÃO / APREENSÃO	SEM PRISAO
HOUVE USO DE ALGEMAS / IMOBILIZAÇÃO DE ENVOLVIDOS ?	NÃO

## ENVOLVIDO 2

SEXO	MASCULINO	TIPO ENVOLVIMENTO	TESTEMUNHA QUE TOMOU CONHECIMENTO	TIPO DE PESSOA	FISICA	COD. NATUREZA	N32301	TENTADO / CONSUMADO	CONSUMADO		
DESCRIÇÃO NATUREZA	EXPLORA FLORESTA VEG ESPECIES AREA COMUNS S/AUT										
NOME COMPLETO	MANOEL MARCIO FERREIRA BRANDAO										
NACIONALIDADE	BRASILEIRA	DATA NASCIMENTO	09/11/1979	NATURALIDADE / UF	UNAI / MG						
IDADE APARENTE	38	ESTADO CIVIL	SOLTEIRO								
ORIENTAÇÃO SEXUAL	IGNORADO	IDENTIDADE DE GÊNERO	NAO SE APLICA								
CUTIS	PARDA	Ocupação Atual	GERENTE								
MÃE	ANATALIA FERREIRA DOS SANTOS										
PAI	SEVERIANO LUIS BRANDAO										
TIPO DO DOCUMENTO DE IDENTIFICAÇÃO	CARTEIRA DE IDENTIDADE CIVIL										
NÚMERO DOCUMENTO IDENTIDADE	11661543	ÓRGÃO EXPEDIDOR	SESP - SECRETARIA ESTADO DA SEGURANCA PUBLICA		UF	MG	CPF / CNPJ	04339349640			
ESCOLARIDADE	ENSINO MEDIO COMPLETO (2º GRAU)										
ENDEREÇO (AV., RUA, ETC)	POVOADO PEDRAS DE MARILANDIA		NÚMERO	0	KM	XXXXX	COMPLEMENTO	XXXX			
BAIRRO	XXXX	MUNICÍPIO	UNAI							UF	MG
PAÍS	BRASIL		CEP	XXXX		TELEFONE RESIDENCIAL/ CELULAR	XXXX		TELEFONE COMERCIAL/ CELULAR	XXXX	

## HISTÓRICO DA OCORRÊNCIA / ATIVIDADE

NESTA DATA DURANTE FISCALIZAÇÃO DE DESMATE DESLOCAMOS ATÉ A FAZENDA PEDRA, MUNICÍPIO DE UNAI, DE PROPRIEDADE DO SR. PAULINO RODRIGUES CAMPOS, ONDE FOI CONSTATADO:

- DESMATE EM UMA ÁREA DE 30:00:00 HECTARES DE FLORESTA NATIVA, VEGETAÇÃO COM TIPOLOGIAS CERRADO SENSU STRICT LOCALIZADO EM ÁREA COMUM, SEM LICENÇA OU AUTORIZAÇÃO DO ÓRGÃO AMBIENTAL, SENDO ESCOADO LENHA DE 25:00:00 HECTARES, TOTALIZANDO 858,76M³ DE LENHA, E APREENDIDA 61,34M³ DE LENHA, FICANDO O AUTUADO COMO DEPOSITÁRIO FIEL DA LENHA APREENDIDA.
- RETIRAR 858,76 M³ DE LENHA NATIVA, ORIUNDA DE DESMATE REALIZADO SEM AUTORIZAÇÃO OU LICENÇA DO ÓRGÃO AMBIENTAL.
- FAZER QUEIMA CONTROLADA SEM AUTORIZAÇÃO AMBIENTAL E, UMA ÁREA DE 28:00:00 HECTARES, EM ÁREA COMUM OCUPADA COM FLORESTA NATIVA.

DIANTE DO ACIMA EXPOSTO O AUTOR FOI AUTUADO ADMINISTRATIVAMENTE, SUSPENDENDO AS ATIVIDADES ILEGAIS NO LOCAL ATÉ REGULARIZAÇÃO, CONFORME O AUTO DE INFRAÇÃO NR 138461.

## CHECK-LIST ATIVIDADES DA FLORA

## 1. CARACTERIZAÇÃO DA ATIVIDADE

1.1. DESCRIÇÃO DA ATIVIDADE, DE ACORDO COM A PORTARIA IEF 02/2009:

1.2 DESENVOLVE ATIVIDADE POTENCIALMENTE POLUIDORA?

( ) SIM (PREENCHER CHECK-LIST ATIVIDADE POTENCIALMENTE POLUIDORA)

( X ) NÃO

## HISTÓRICO DA OCORRÊNCIA/ATIVIDADE

1.2.1 EXISTE INTERVENÇÃO/USO DE RECURSOS HÍDRICOS?  
 ( ) SIM (CARACTERIZAR CHECK-LIST RECURSOS HÍDRICOS)  
 ( X ) NÃO

FOLHA 05

1.3 O EMPREENDIMENTO JÁ FOI OBJETO DE FISCALIZAÇÃO ANTERIOR?  
 ( ) SIM  
 ( ) NÃO  
 ( X ) NÃO FOI POSSÍVEL VERIFICAR

1.3.1 HOUE APLICAÇÃO DE PENALIDADE?  
 ( ) SIM  
 ( ) NÃO  
 ( X ) NÃO FOI POSSÍVEL VERIFICAR

1.3.1.1 AS IRREGULARIDADES FORAM CORRIGIDAS?  
 ( ) SIM  
 ( ) NÃO  
 ( X ) NÃO FOI POSSÍVEL VERIFICAR

1.3.2 HOUE APLICAÇÃO DE PENALIDADE DE SUSPENSÃO/EMBARGO?  
 ( ) SIM  
 ( ) NÃO  
 ( X ) NÃO FOI POSSÍVEL VERIFICAR

1.3.2.1 A PENALIDADE FOI RESPEITADA?  
 ( ) SIM  
 ( ) NÃO  
 ( X ) NÃO FOI POSSÍVEL VERIFICAR

1.3.3 FORAM FEITAS RECOMENDAÇÕES TÉCNICAS?  
 ( ) SIM  
 ( ) NÃO  
 ( X ) NÃO FOI POSSÍVEL VERIFICAR

1.3.2.1 AS RECOMENDAÇÕES FORAM ATENDIDAS?  
 ( ) SIM  
 ( ) NÃO  
 ( ) PARCIALMENTE  
 ( X ) NÃO FOI POSSÍVEL VERIFICAR

1.3.2.2 DETALHAR:

## 2. REGULARIZAÇÃO AMBIENTAL.

2.1 POSSUI REGULARIZAÇÃO AMBIENTAL?  
 ( ) SIM  
 ( X ) NÃO  
 ( ) PARCIALMENTE  
 ( ) DISPENSADO

2.1.1. CITAR DOCUMENTOS:  
 DOCUMENTO: ( ) AIA ( ) AUTORIZAÇÃO MUNICIPAL ( ) DAIA ( ) DCC ( ) AUTORIZAÇÃO PARA QUEIMA  
 CONTROLADA ( ) OUTROS  
 NÚMERO:  
 DATA DA EMISSÃO:  
 DATA DA VALIDADE:

2.2. RESPONSÁVEL TÉCNICO.  
 NOME:  
 PROFISSÃO:  
 REGISTRO PROFISSIONAL:

2.3 POSSUI MEDIDAS MITIGADORAS?  
 ( ) SIM  
 ( ) NÃO  
 ( ) NÃO SE APLICA

2.3.1 POSSUI MEDIDAS MITIGADORAS NÃO ATENDIDAS (FORA DO PRAZO)  
 ( ) SIM



## HISTÓRICO DA OCORRÊNCIA/ATIVIDADE

( ) NÃO

2.3.2 CITAR:

2.4 A PROPRIEDADE POSSUI REGULARIZAÇÃO DE RESERVA LEGAL (TERMO DE COMPROMISSO DE AVERBAÇÃO OU AVERBAÇÃO EM REGISTRO)?

( ) SIM

( ) NÃO

( X ) NÃO FOI POSSÍVEL VERIFICAR

2.4.1 A RESERVA LEGAL ENCONTRA-SE PRESERVADA?

( ) SIM

( ) NÃO

( ) PARCIALMENTE

2.4.1.1 DETALHAR:

3. TIPOS DE FLORESTA.

3.1 SERÁ CARACTERIZADO FLORESTA, SE PELO MENOS DOIS DOS QUESITOS ABAIXO FOREM AFIRMATIVO:

3.1.1 A ÁREA É MAIOR OU IGUAL A 0,5 HECTARES? ( X ) SIM ( ) NÃO

3.1.2 HÁ PREDOMINÂNCIA DE INDIVÍDUOS ARBÓREOS (ÁRVORES)? ( X ) SIM ( ) NÃO

3.1.3 HÁ PREDOMINÂNCIA DE ÁRVORES COM 5 METROS OU MAIS? ( X ) SIM ( ) NÃO

3.1.4 AS COPAS DAS ÁRVORES SE TOCAM? ( ) SIM ( X ) NÃO

3.1.5 HÁ PRESENÇA DE DOSSEL FORMADO? ( ) SIM ( X ) NÃO

3.2 SERÁ CARACTERIZADO FLORESTA EM FORMAÇÃO, SE PELO MENOS UM DOS QUESITOS ABAIXO FOREM AFIRMATIVO:

3.2.1 A ÁREA APRESENTA INDÍCIOS DE INTERVENÇÃO RECENTE EM VEGETAÇÃO NATIVA? ( X ) SIM ( ) NÃO

3.2.2 HÁ PREDOMINÂNCIA DE ESPÉCIES RASTEIRAS, PLÂNTULAS OU ERVAS NATIVAS? ( X ) SIM ( ) NÃO

3.2.3 HÁ PRESENÇA DE BANCO DE SEMENTES NO SOLO? ( X ) SIM ( ) NÃO

4. BIOMA

4.1 QUAL É O BIOMA? (MAPA DO IBGE E/OU LEI FEDERAL Nº 11.428/06)

( ) MATA ATLÂNTICA

( X ) CERRADO

5. INTERVENÇÃO AMBIENTAL.

5.1 HOUE APENAS SUPRESSÃO DE APENAS ÁRVORES ISOLADAS? ( ) SIM ( X ) NÃO

5.1.1 TRATA-SE DE ESPÉCIE ARBÓREA AMEAÇADA DE EXTINÇÃO, IMUNES DE CORTE, DE CORTE RESTRITO OU OBJETO DE ESPECIAL PROTEÇÃO? ( ) SIM ( X ) NÃO

5.1.1.1 CITAR ESPÉCIES (POPULARES/CIENTÍFICOS) E RESPECTIVA QUANTIDADE:

NOME CIENTÍFICO:

NOME POPULAR:

QUANTIDADE:

5.1.2 TRATA-SE DE ESPÉCIE ARBÓREA COMUM? ( ) SIM ( ) NÃO

5.1.2.1 CITAR QUANTIDADE:

5.2 HOUE SUPRESSÃO DE VEGETAÇÃO? ( X ) SIM ( ) NÃO

5.2.1 INDICAR A QUANTIDADE DE ÁREA DESMATADA POR TIPOLOGIA:

5.2.1.1 MATA ATLÂNTICA

5.2.1.1.1 TIPO

( ) FLORESTA ESTACIONAL SEMIDECIDUAL

( ) FLORESTA ESTACIONAL DECIDUAL

( ) FLORESTA OMBRÓFILA

( ) CAMPOS DE ALTITUDE (ACIMA DE 1.200 METROS DO NÍVEL DO MAR)

( ) CAMPO RUPESTRE (ACIMA DE 900 METROS DO NÍVEL DO MAR)

( ) ÁREA DE TENSÃO ECOLÓGICA

ÁREA (HECTARES):

5.2.1.2 CERRADO

5.2.1.2.1 TIPO

( ) CAMPO

( ) CAMPO CERRADO

( X ) CERRADO STRICTO SENSU



## BOLETIM DE OCORRÊNCIA

Fl. 5/9

## HISTÓRICO DA OCORRÊNCIA / ATIVIDADE

- ( ) CERRADÃO  
 ( ) VEREDA DE ENCOSTA  
 ( ) VEREDA DE SUPERFÍCIE APLAINADA  
 ( ) VEREDA VÁRZEA

FOLHA 06  
20

ÁREA (HECTARES): 30:00:00

5.2.1.2.2 QUAL ESTÁGIO SUCESSIONAL DE REGENERAÇÃO? ( ) INICIAL ( ) MÉDIO ( X ) AVANÇADO

5.2.1.3 FORMACÕES PLANTADAS

5.2.1.3.1 TIPO

- ( ) PASTAGEM  
 ( ) FLORESTA PLANTADA PINUS  
 ( ) FLORESTA PLANTADA EUCALIPTO  
 ( ) FLORESTA PLANTADA OUTROS (CITAR)  
 ( ) AGRICULTURA

ÁREA (HECTARES):

5.3 HOUVE INTERVENÇÃO EM ÁREA DE PRESERVAÇÃO PERMANENTE? ( ) SIM ( X ) NÃO

5.3.1 INDICAR A QUANTIDADE DE APP POR TIPO:

5.3.1.1 TIPO

ÁREA (HECTARES):

- ( ) LOCAL DE POUSO DE AVES DE ARRIBAÇÃO  
 ( ) AO LONGO DOS RIOS OU DE QUALQUER CURSO D'ÁGUA  
 ( ) AO REDOR DE LAGOA OU RESERVATÓRIO DE ÁGUA, NATURAL OU ARTIFICIAL  
 ( ) EM NASCENTE, AINDA QUE INTERMITENTE, QUALQUER QUE SEJA A SUA SITUAÇÃO TOPOGRÁFICA  
 ( ) NO TOPO DE MORROS MONTE OU MONTANHA  
 ( ) EM ENCOSTA OU PARTE DELA, COM DECLIVIDADE IGUAL OU SUPERIOR A CEM POR CENTO OU 45° (QUARENTA E CINCO

GRAUS)

- ( ) NAS LINHAS DE CUMEADA  
 ( ) EM BORDA DE TABULEIRO OU CHAPADA, A PARTIR DA LINHA DE RUPTURA DO RELEVO  
 ( ) EM ALTITUDE SUPERIOR A 1.800M (MIL E OITOCENTOS METROS)  
 ( ) EM ILHA, EM FAIXA MARGINAL ALÉM DO LEITO MAIOR SAZONAL

5.3.1.2. TRATA-SE DE APP AO LONGO DOS RIOS OU DE QUALQUER CURSO D'ÁGUA? ( ) SIM ( ) NÃO

5.3.1.2.1 CITAR TRECHO:

COORDENADA INICIAL:

COORDENADA FINAL:

5.3.2 APRESENTOU DAIA PARA INTERVENÇÕES ANTRÓPICAS CONSOLIDADAS NA ÁREA DE PRESERVAÇÃO PERMANENTE? ( ) SIM ( X ) NÃO

5.3.2.1 CITAR:

5.4 HOUVE RENDIMENTO LENHOSO? ( X ) SIM ( ) NÃO

5.4.1 É POSSÍVEL MENSURAR O RENDIMENTO LENHOSO? ( ) SIM ( ) NÃO (IR PARA ITEM 5.4.2)

5.4.1.1 QUAL?

5.4.2 É POSSÍVEL ESTIMAR O RENDIMENTO LENHOSO? ( X ) SIM ( ) NÃO

5.4.2.1 QUAL? ESCOADOS 858,76M<sup>3</sup> E APRENDIDO 61,34M<sup>3</sup>.

5.5 A ÁREA ONDE HOUVE A INTERVENÇÃO APRESENTA INDÍCIOS DE PROCESSOS EROSIVOS? ( ) SIM (X) NÃO

1 E POSSÍVEL MENSURAR A ÁREA DO PROCESSO EROSIVO? ( ) SIM ( ) NÃO

1.1 QUAL?

6. OBSERVAÇÕES:

6.1. ACRESCENTAR INFORMAÇÕES QUE CONSIDERAR RELEVANTES PARA ANÁLISE E ANEXAR CÓPIA DE TODA A DOCUMENTAÇÃO APRESENTADA.

## Perícia Técnica

PERÍCIA TÉCNICA COMPARECEU?	PREFIXO DA VIATURA	PLACA DA VIATURA	PERITO (MATRÍCULA - NOME)
NAO	XXXX	XXXX	XXXX - XXXX

MOTIVO DO NÃO COMPARECIMENTO  
POSTERIOR

## VIATURAS

## VIATURA 1

TIPO DA VIATURA	ÓRGÃO
PRINCIPAL	POLICIA MILITAR

DESCRIÇÃO / OBSERVAÇÃO  
VIATURA CAMINHONETE -

PLACA	PREFIXO / ÓRGÃO	REGISTRO GERAL	PREFIXO PADRÃO	PROBLEMAS DURANTE O ATENDIMENTO
PYT0231	PM	24444	XXXX	XXXX



## BOLETIM DE OCORRÊNCIA

Fl. 6/9

## VIATURA 1

## MILITARES/POLICIAIS INTEGRANTES

## MILITAR/POLICIAL INTEGRANTE

NUM VIATURA 1	MATRÍCULA 1175926	CARGO 1 SARGENTO
------------------	----------------------	---------------------

NOME COMPLETO  
JOSE ORLANDO DE OLIVEIRA

CORPORÇÃO  
POLICIA MILITAR

UNIDADE  
1 GP/1 PEL MAMB/16 CIA PM MAMB/BPM MAMB

Hipotecado?  
NÃO

## MILITAR/POLICIAL INTEGRANTE

NUM VIATURA 1	MATRÍCULA 1238385	CARGO 3 SARGENTO
------------------	----------------------	---------------------

NOME COMPLETO  
ADRIANO ANTONIO GOMES COSTA

CORPORÇÃO  
POLICIA MILITAR

UNIDADE  
1 GP/1 PEL MAMB/16 CIA PM MAMB/BPM MAMB

Hipotecado?  
NÃO

## DADOS PARA CONTROLE INTERNO/RELATOR DA OCORRÊNCIA

UNIDADE  
1 GP/1 PEL MAMB/16 CIA PM MAMB/BPM MAMB

MATRÍCULA 1175926	NOME COMPLETO JOSE ORLANDO DE OLIVEIRA
----------------------	-------------------------------------------

CARGO  
1 SARGENTO

CORPORÇÃO  
POLICIA MILITAR

ASSINATURA:

RECIBO DA AUTORIDADE A QUE SE DESTINA OU SEU AGENTE / AUXILIAR POLICIAL  
OU RECIBO DO RESPONSÁVEL CIVIL

## DESTINATÁRIO / RECIBO 1

Recebi o "Boletim de Ocorrência" de Número BO XXXX e Número de REDS 2018-042729073-001 para conhecimento e providências, bem como as pessoas, materiais, objetos, animais, substâncias e/ ou documentos que, existindo, estejam descritos ou assinalados neste documento.

DATA XXXX	HORA XXXX	MATRÍCULA XXXX	NOME XXXX
--------------	--------------	-------------------	--------------

CARGO  
XXXX

ORGÃO/UF  
INSTITUTO ESTADUAL DE FLORESTA - IEF / MG

UNIDADE  
SUPRAM - UNAI

PROVIDÊNCIA A SER TOMADA PELA AUTORIDADE  
XXXX

TENS ENTREGUES A ESTE DESTINATÁRIO  
XXXX

ASSINATURA

RECIBO GERADO POR:

PM1175926 - JOSE ORLANDO DE OLIVEIRA

DATA DE CRIAÇÃO DO RECIBO:  
24/09/2018 17:48

## ANEXO MEIO AMBIENTE

NOME DO LOCAL FAZENDA PEDRA	BACIA HIDROGRÁFICA RIO SAO FRANCISCO
--------------------------------	-----------------------------------------

DESCRIÇÃO DA AÇÃO REPRESSIVA  
XXXX

## AUTUAÇÕES E PROCEDIMENTOS

## AUTUAÇÃO/PROCEDIMENTO 1

ENVOLVIDO NR. 1	NATUREZA DA AUTUAÇÃO EXPLORA FLORESTA VEG ESPECIES AREA COMUNS S/AUT	Nº DO AUTO DE INFRAÇÃO - AI 138461	VALOR DO AUTO DE INFRAÇÃO (R\$) 233.899,21
--------------------	-------------------------------------------------------------------------	---------------------------------------	-----------------------------------------------

DIGITADOR: PM1175926

GERADO POR: PM1573633  
26/09/2018 09:20



BOLETIM DE OCORRÊNCIA

FI. 7/9

AUTUAÇÃO/PROCEDIMENTO 1

Nº DO TERMO DE EMBARGO E INTERDIÇÃO - TEI XXXX	Nº DO TERMO DE APREENSÃO E DEPÓSITO - TAD XXXX	Nº DA GUIA DE RECOLHIMENTO - GR XXXX	VALOR DO ERF (R\$) XXXX
NÚMEROS DOS TERMOS DE DOAÇÃO E SOLTURA - TDS XXXX			
Nº DA NOTIFICAÇÃO - NOT XXXX	NOTIFICAÇÃO PARA DATA XXXX	NOTIFICAÇÃO PARA HORA XXXX	LOCAL PARA COMPARECIMENTO DO NOTIFICADO XXXX
FORMULÁRIOS UTILIZADOS SEMAD - IEF			
DESCRIÇÃO OUTROS XXXX			

FOLHA 07  
/



BOLETIM DE OCORRÊNCIA

Fl. 8/9

FOTOS DE MEIO AMBIENTE

FOTO MEIO AMBIENTE 1



FOTO MEIO AMBIENTE 1





FOTO MEIO AMBIENTE 1



FOLHA 08  
*[Handwritten signature]*

\*\*\*\*\* FIM DOS ANEXOS: O RESTANTE DA PÁGINA DEVE SER INUTILIZADO. \*\*\*\*\*

\*\*\*\*\* FIM DO REGISTRO: O RESTANTE DA PÁGINA DEVE SER INUTILIZADO. \*\*\*\*\*

