



BOLETIM DE OCORRÊNCIA

BO NÚMERO

M2759-2017-84228791

Fl. 1/5

UNIDADE RESPONSÁVEL PELO REGISTRO 2 PEL MAMB/16 CIA PM IND MAT/16 RPM		MUNICÍPIO UNAI	
UNIDADE DE ÁREA RESPONSÁVEL UNIDADE MILITAR: OUTRAS UNIDADES			
UNIDADE POLICIAL: OUTRAS UNIDADES			
DATA DO REGISTRO 07/10/2017 17:32		DESTINATÁRIO SUPRAM-NOR	
ORIGEM DA COMUNICAÇÃO			
COMO FOI SOLICITADO O ATENDIMENTO DA OCORRÊNCIA OUTROS		DATA DA COMUNICAÇÃO 07/10/2017	HORA DA COMUNICAÇÃO 16:29
DADOS DA OCORRÊNCIA / ATIVIDADE			
PROVÁVEL DESCRIÇÃO DA OCORRÊNCIA PRINCIPAL N32301 - EXPLORA FLORESTA VEG ESPECIES AREA COMUNS S/AUT			
ALVO DO EVENTO FAZENDA		TENTADO / CONSUMADO CONSUMADO	
DATA/HORA DO FATO 07/10/2017 16:29	DATA/HORA DO INÍCIO DO ATENDIMENTO NO LOCAL 07/10/2017 16:29	DATA/HORA FINAL DO ATENDIMENTO 09/10/2017 11:55	DATA/HORA FINAL DO PREENCHIMENTO 09/10/2017 11:58
DESCRIÇÃO DO LUGAR FAZENDA		COMPL DE LOCAL MEDIATO FAZENDA	
LOCAL (AV, RUA, ETC) FAZENDA BARREIRO			
NÚMERO S/N	KM XXXX	COMPLEMENTO XXXX	BAIRRO/VILA ESPÓLIO GERALDO ALVES DA MATA
MUNICÍPIO CABECEIRA GRANDE		UF MG	PAÍS BRASIL
PONTO DE REFERÊNCIA S-16°06'40,5" WO-47°06'23,5"		LATITUDE -16° 6' 40,5"	LONGITUDE -47° 6' 23,51"
TIPO VIA XXXX			
QUALIFICAÇÃO DOS ENVOLVIDOS			
ENVOLVIDO 1			
SEXO FEMININO	TIPO ENVOLVIMENTO AUTOR	TIPO DE PESSOA FISICA	COD. NATUREZA N32301
DESCRIÇÃO NATUREZA EXPLORA FLORESTA VEG ESPECIES AREA COMUNS S/AUT		TENTADO / CONSUMADO CONSUMADO	
NOME COMPLETO VIRGÍNIA ALVES DA MATA DE PINHO			
NACIONALIDADE BRASILEIRA	DATA NASCIMENTO 21/09/1970	NATURALIDADE / UF FORMOSA / GO	
IDADE APARENTE 47	GRAU DA LESÃO SEM LESOES APARENTES	ESTADO CIVIL CASADO	
ORIENTAÇÃO SEXUAL IGNORADO	IDENTIDADE DE GÊNERO NAO SE APLICA		
CUTIS BRANCA	OCUPAÇÃO ATUAL TRABALHADORA RURAL		
MÃE MARIA ECILA DE FREITAS ALVES DA MATA			
PAI GERALDO ALVES DA MATA			
TIPO DO DOCUMENTO DE IDENTIFICAÇÃO CARTEIRA DE IDENTIDADE CIVIL			
NÚMERO DOCUMENTO IDENTIDADE 652819	ÓRGÃO EXPEDIDOR SESP - SECRETARIA ESTADO DA SEGURANCA PUBLICA	UF DF	CPF / CNPJ 56328508115
ESCOLARIDADE SUPERIOR COMPLETO			
ENDEREÇO (AV, RUA, ETC) FAZENDA BARREIRO	NÚMERO 0	KM XXXXX	COMPLEMENTO 16°7
BAIRRO ESPÓLIO GERALDO ALVES DA MATA	MUNICÍPIO CABECEIRA GRANDE		UF MG
PAÍS BRASIL	CEP XXXX	TELEFONE RESIDENCIAL/ CELULAR XXXX	TELEFONE COMERCIAL/ CELULAR (61) 999-844-735
PESO ESTIMADO XXXX	ALTURA ESTIMADA XXXX	CALVÍCIE ? XXXX	CABELO XXXX
COR OLHOS XXXX	ESTRABISMO ? XXXX	DEFICIÊNCIA FÍSICA XXXX	
AMPUTAÇÃO XXXX			
ATTITUDES/SINAIS DE EMBRIAGUEZ XXXX / XXXX			
SINAIS DE SUBSTÂNCIAS TOXICAS ? XXXX		SOFRIMENTO MENTAL XXXX	

Pag.: 3

DIGITADOR: PM1238732

GERADO POR: PM1370642
10/11/2017 12:22

Registro reaberto para correção/complementação em 09/10/2017 11:52.



ENVOLVIDO 1

DEFICIÊNCIA AUDIOVISUAL

XXXX

CICATRIZ

XXXX

DEFORMIDADE

XXXX

LOCAL / TIPO TATUAGEM

XXXX

LOCAL / TIPO ACESSÓRIO

XXXX

INFORMAÇÕES COMPLEMENTARES

XXXX

PRISÃO / APREENSÃO

SEM PRISAO

HOUE USO DE ALGEMAS / IMOBILIZAÇÃO DE ENVOLVIDOS ?

NÃO

Pag.: 4

HISTÓRICO DA OCORRÊNCIA / ATIVIDADE

EM FISCALIZAÇÃO DE MONITORAMENTO CONTÍNUO, ID 120 MCPECCO16052017120, COMPARECEMOS ATÉ O PONTO REFERIDO DAS COORDENADAS 16°07'09.0"S 47°06'00.0"W, NO MUNICÍPIO DE CABECEIRA GRANDE, ONDE DEPARAMOS COM O DESMATE DE 7,10 HECTARES DE CERRADO EM ÁREA COMUM, SEM AUTORIZAÇÃO DO ÓRGÃO AMBIENTAL COMPETENTE. NO LOCAL, FOI VERIFICADO QUE A LENHA HAVIA SIDO RETIRADA, SENDO TOMADAS AS PROVIDÊNCIAS CABÍVEIS CONFORME AUTO DE INFRAÇÃO IEF 026300/2017, COM SUSPENSÃO DAS ATIVIDADES DE EXPLORAÇÃO NA ÁREA OBJETO DA INFRAÇÃO ATÉ A REGULARIZAÇÃO, E CONFEÇÃO DO AUTO DE INFRAÇÃO NO VALOR DE R\$ 9863,89 PELO DESMATE IRREGULAR.

CHECK-LIST ATIVIDADES DA FLORA

1. CARACTERIZAÇÃO DA ATIVIDADE

- 1.1. DESCRIÇÃO DA ATIVIDADE, DE ACORDO COM A PORTARIA IEF 02/2009:
 1.2 DESENVOLVE ATIVIDADE POTENCIALMENTE POLUIDORA?
 () SIM (PREENCHER CHECK-LIST ATIVIDADE POTENCIALMENTE POLUIDORA)
 (X) NÃO
 1.2.1. EXISTE INTERVENÇÃO/USO DE RECURSOS HÍDRICOS?
 () SIM (CARACTERIZAR CHECK-LIST RECURSOS HÍDRICOS)
 (X) NÃO

- 1.3 O EMPREENDIMENTO JÁ FOI OBJETO DE FISCALIZAÇÃO ANTERIOR?
 () SIM
 () NÃO
 (X) NÃO FOI POSSÍVEL VERIFICAR

2. REGULARIZAÇÃO AMBIENTAL.

- 2.1 POSSUI REGULARIZAÇÃO AMBIENTAL?
 () SIM
 () NÃO
 () PARCIALMENTE
 (X) DISPENSADO

- 2.4 A PROPRIEDADE POSSUI REGULARIZAÇÃO DE RESERVA LEGAL (TERMO DE COMPROMISSO DE AVERBAÇÃO OU AVERBAÇÃO EM REGISTRO)?
 () SIM
 () NÃO
 (X) NÃO FOI POSSÍVEL VERIFICAR

3 TIPOLOGIA

- 3.1 SERÁ CARACTERIZADO FLORESTA, SE PELO MENOS DOIS DOS QUESITOS ABAIXO FOREM AFIRMATIVO:
 3.1.1 A ÁREA É MAIOR OU IGUAL A 0,5 HECTARES? (X) SIM () NÃO
 3.1.2. HÁ PREDOMINÂNCIA DE INDIVÍDUOS ARBÓREOS (ÁRVORES)? (X) SIM () NÃO
 3.1.3. HÁ PREDOMINÂNCIA DE ÁRVORES COM 5 METROS OU MAIS? () SIM (X) NÃO
 3.1.4. AS COPAS DAS ÁRVORES SE TOCAM? () SIM (X) NÃO
 3.1.5. HÁ PRESENÇA DE DOSSEL FORMADO? () SIM (X) NÃO

- 3.2 SERÁ CARACTERIZADO FLORESTA EM FORMAÇÃO, SE PELO MENOS UM DOS QUESITOS ABAIXO FOREM AFIRMATIVOS:
 3.2.1 A ÁREA APRESENTA INDÍCIOS DE INTERVENÇÃO RECENTE EM VEGETAÇÃO NATIVA? (X) SIM () NÃO
 3.2.2. HÁ PREDOMINÂNCIA DE ESPÉCIES RASTEIRAS, PLÂNTULAS OU ERVAS NATIVAS? () SIM (X) NÃO
 3.2.3. HÁ PRESENÇA DE BANCO DE SEMENTES NO SOLO? () SIM (X) NÃO

4. BIOMA

- 4.1 QUAL É O BIOMA? (MAPA DO IBGE E/OU LEI FEDERAL Nº 11.428/06)
 () MATA ATLÂNTICA
 (X) CERRADO





HISTÓRICO DA OCORRÊNCIA / ATIVIDADE

5. INTERVENÇÃO AMBIENTAL.

5.1. HOUVE APENAS SUPRESSÃO DE APENAS ÁRVORES ISOLADAS? () SIM (X) NÃO

5.1.1 TRATA-SE DE ESPÉCIE ARBÓREA AMEAÇADA DE EXTINÇÃO, IMUNES DE CORTE, DE CORTE RESTRITO OU OBJETO DE ESPECIAL PROTEÇÃO? () SIM (X) NÃO

5.2.1.2 CERRADO

5.2.1.2.1 TIPO

- () CAMPO
(X) CAMPO CERRADO
() CERRADO STRICTO SENSU
() CERRADÃO
() VEREDA DE ENCOSTA
() VEREDA DE SUPERFÍCIE APLAINADA
() VEREDA VÁRZEA

Pag: 5

ÁREA (HECTARES): 07;10;00 HA

5.3 HOUVE INTERVENÇÃO EM ÁREA DE PRESERVAÇÃO PERMANENTE? () SIM (X) NÃO

6. OBSERVAÇÕES:

6.1. ACRESCENTAR INFORMAÇÕES QUE CONSIDERAR RELEVANTES PARA ANÁLISE E ANEXAR CÓPIA DE TODA A DOCUMENTAÇÃO APRESENTADA.

TRATA-SE DO ESPÓLIO DO SENHOR GERALDO ALVES DA MATA, NO QUAL O INVENTARIANTE É A SENHORA VIRGÍNIA ALVES D MATA DE PINHO.

Perícia Técnica

PERÍCIA TÉCNICA COMPARECEU?	PREFIXO DA VIATURA	PLACA DA VIATURA	PERITO (MATRÍCULA - NOME)
NAO	XXXX	XXXX	XXXX - XXXX

MOTIVO DO NÃO COMPARECIMENTO
NÃO SE TRATA DE CRIME.

VIATURAS

VIATURA 1

TIPO DA VIATURA	ÓRGÃO
PRINCIPAL	POLICIA MILITAR

DESCRIÇÃO/OBSERVAÇÃO

VIATURA CAMINHONETE -

PLACA	PREFIXO/ÓRGÃO	REGISTRO GERAL	PREFIXO PADRÃO	PROBLEMAS DURANTE O ATENDIMENTO
PYT0231	PM	24444	PAF24444	XXXX

MILITARES/POLICIAIS INTEGRANTES

MILITAR/POLICIAL INTEGRANTE

NUM VIATURA	MATRÍCULA	CARGO
1	1238732	CABO

NOME COMPLETO

JEFFERSON GERALDO FERREIRA LIMA

CORPORAÇÃO

POLICIA MILITAR

UNIDADE

1 GP/2 PEL PM MAMB/16 CIA PM IND MAT

Hipotecado?
NÃO

MILITAR/POLICIAL INTEGRANTE

NUM VIATURA	MATRÍCULA	CARGO
1	1416866	CABO

NOME COMPLETO

RODRIGO FERNANDES ARAUJO

CORPORAÇÃO

POLICIA MILITAR

UNIDADE

2 PEL MAMB/16 CIA PM IND MAT/16 RPM

Hipotecado?
NÃO





BOLETIM DE OCORRÊNCIA

BO NÚMERO

M2759-2017-84228791

FI. 4/5

DADOS PARA CONTROLE INTERNO/RELATOR DA OCORRÊNCIA

UNIDADE
1 GP/2 PEL PM MAMB/16 CIA PM IND MATMATRÍCULA
1238732NOME COMPLETO
JEFFERSON GERALDO FERREIRA LIMA

Pag. 6

CARGO
CABOCORPORAÇÃO
POLICIA MILITAR

ASSINATURA:

RECIBO DA AUTORIDADE A QUE SE DESTINA OU SEU AGENTE / AUXILIAR POLICIAL
OU RECIBO DO RESPONSÁVEL CIVIL

DESTINATÁRIO / RECIBO 1

Recebi o "Boletim de Ocorrência" de Número BO M2759-2017-84228791 e Número de REDS 2017-029045559-001 para conhecimento e providências, bem como as pessoas, materiais, objetos, animais, substâncias e/ ou documentos que, existindo, estejam descritos ou assinalados neste documento.

DATA
XXXXHORA
XXXXMATRICULA
XXXXNOME
XXXXCARGO
XXXXORGÃO/UF
INSTITUTO ESTADUAL DE FLORESTA - IEF / MGUNIDADE
SUPRAM-NORPROVIDÊNCIA A SER TOMADA PELA AUTORIDADE
XXXXITENS ENTREGUES A ESTE DESTINATÁRIO
XXXX

ASSINATURA

DATA DE CRIAÇÃO DO RECIBO:
09/10/2017 10:55RECIBO GERADO POR:
PM1238732 - JEFFERSON GERALDO FERREIRA LIMA

ANEXO MEIO AMBIENTE

NOME DO LOCAL
FAZENDA BARREIRO - CABECEIRA GRANDE/MGBACIA HIDROGRÁFICA
RIO SAO FRANCISCODESCRIÇÃO DA AÇÃO
REPRESSIVA
XXXX

AUTUAÇÕES E PROCEDIMENTOS

AUTUAÇÃO/PROCEDIMENTO 1

ENVOLVIDO NR. 1	NATUREZA DA AUTUAÇÃO EXPLORA FLORESTA VEG ESPECIES AREA COMUNS S/AUT	Nº DO AUTO DE INFRAÇÃO - AI 026300	VALOR DO AUTO DE INFRAÇÃO (R\$) 9.863,89
Nº DO TERMO DE EMBARGO E INTERDIÇÃO - TEI 026300	Nº DO TERMO DE APREENSÃO E DEPOSITO - TAD XXXX	Nº DA GUIA DE RECOLHIMENTO - GR XXXX	VALOR DO ERF (R\$) XXXX

NÚMEROS DOS TERMOS DE DOAÇÃO E SOLTURA - TDS
XXXX

Nº DA NOTIFICAÇÃO - NOT XXXX	NOTIFICAÇÃO PARA DATA XXXX	NOTIFICAÇÃO PARA HORA XXXX	LOCAL PARA COMPARECIMENTO DO NOTIFICADO XXXX
---------------------------------	-------------------------------	-------------------------------	---

FORMULÁRIOS UTILIZADOS

SEMAD - IEF

DESCRIÇÃO OUTROS
XXXX



FOTOS DE MEIO AMBIENTE

FOTO MEIO AMBIENTE, 1

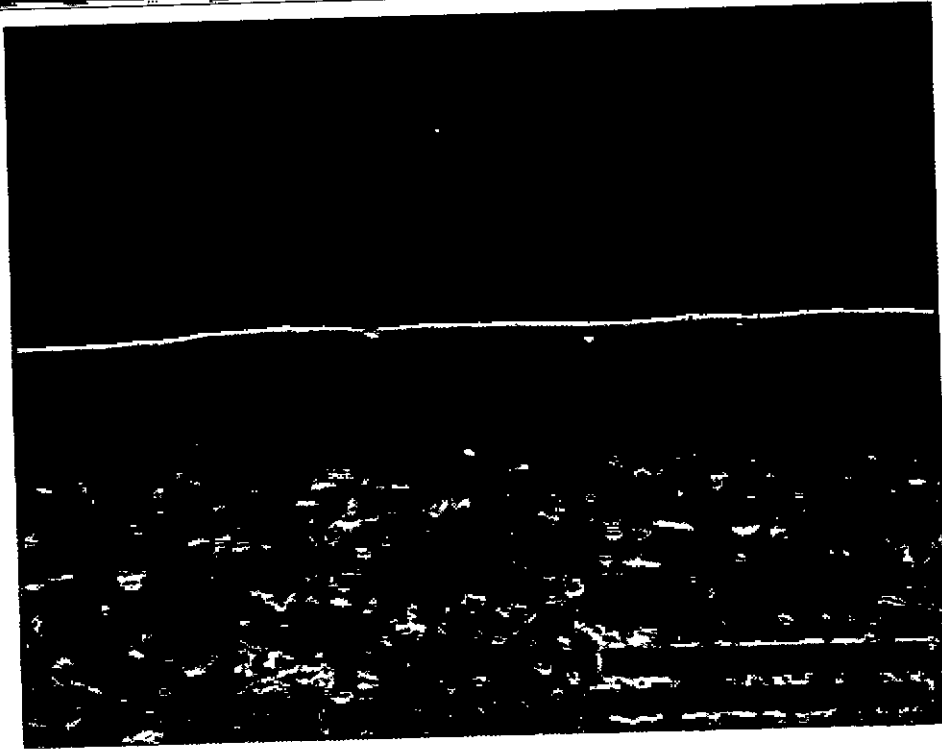

Pag.: 7

***** FIM DOS ANEXOS: O RESTANTE DA PÁGINA DEVE SER INUTILIZADO. *****

***** FIM DO REGISTRO: O RESTANTE DA PÁGINA DEVE SER INUTILIZADO. *****

