

feam

FUNDAÇÃO ESTADUAL
DO MEIO AMBIENTE



GOVERNO DO ESTADO DE MINAS GERAIS
SECRETARIA DE ESTADO DE MEIO AMBIENTE
E DESENVOLVIMENTO SUSTENTÁVEL
CONSELHO ESTADUAL DE POLÍTICA AMBIENTAL

RELATÓRIO DE VISTORIA

Nº 008513 / 2004

PROCESSO Nº _____ / _____ / _____ / _____

ATIVIDADE: DESTINAÇÃO FINAL DE LIXO

DNPM Nº _____

OBJETIVO: VERIFICAÇÃO DO CUMPRIMENTO DO
ARTIGO 2º DA DN COPAM 52/2004.

EMPREENDEDOR: PREFEITURA M. DE ALVARENGA CNPJ: _____

ENDEREÇO PARA CORRESPONDÊNCIA: RUA JOSÉ CARLOS MARTINS, 30 - CENTRO

MUNICÍPIO: ALVARENGA

CEP: 35249000

TELEFONE: (33) 3328 1180

EMPREENHIMENTO: DEPOSITO DE LIXO

ENDEREÇO: ENTRADA DA CIDADE

CEP: 35249000

MUNICÍPIO: ALVARENGA

CURSO D'ÁGUA: CÓRREGO DOS BENTOS

COORDENADAS GEOGRÁFICAS: 24K 0213353 UTM 7850089

RELATÓRIO SUCINTO

VISANDO A VERIFICAÇÃO DO CUMPRIMENTO DAS DETERMINAÇÕES DO ARTIGO 2º DA DN COPAM 52/2004, FOI REALIZADA VISTORIA NO DEPOSITO DE LIXO DO MUNICÍPIO DE ALVARENGA, QUANDO FOI CONSTATADO O INFORMADO:

- O DEPOSITO DE LIXO, EM UTILIZAÇÃO HÁ CERCA DE 12 ANOS, SITUA-SE NA ENTRADA DA CIDADE, EM ÁREA DE APROXIMADAMENTE 1.200 M² DE PROPRIEDADE DO SR. BELO BENTO. SITUA-SE A 300 METROS DO CENTRO URBANO.

- O ACESSO É FEITO PELA ESTRADA DE TERRA QUE APRESENTA BOAS CONDIÇÕES DE TRÁFEGO.

PARA O DEPOSITO SÃO DESTINADOS OS RESÍDUOS SÓLIDOS URBANOS DE ORIGEM DOMICILIAR, COMERCIAL E PÚBLICA COLETADOS PELA MUNICIPALIDADE, INCLUSIVE OS PROVENIENTES DE UNIDADES PRESTADORAS DE SERVIÇOS DE SAÚDE.

- O LIXO É DEPOSITO A CÉU ABERTO, SEM NENHUM CRITÉRIO TÉCNICO.

FOLHA DE CONTINUAÇÃO SIM NÃO

A CAPTAÇÃO DE ÁGUA PARA ABASTECIMENTO PÚBLICO É...

LOCAL: ALVARENGA

DATA: 14 / 12 / 04

TÉCNICO

CPF

ASSINATURA

DARIO PEREIRA DOS SANTOS

0964MG 81447-0

Dario

RANDOLFO SANT'ANNA DAS FÉLIX

0964MG 38749-0

Randolfo



RECEBI A 2ª VIA DESTE RELATÓRIO DE VISTORIA

REPRESENTANTE DO EMPREENHIMENTO JOSÉ MARQUES DOS REIS CPF 634402036-15

CARGO ENCARREGADO DOS BANCOS

ASSINATURA *Jose Marques dos Reis*

feam

FUNDAÇÃO ESTADUAL
DO MEIO AMBIENTE



GOVERNO DO ESTADO DE MINAS GERAIS
SECRETARIA DE ESTADO DE MEIO AMBIENTE
E DESENVOLVIMENTO SUSTENTÁVEL
CONSELHO ESTADUAL DE POLÍTICA AMBIENTAL

AF

X RV

SR

Nº 8513 12004

FOLHA DE CONTINUAÇÃO

FEITA EM OUTRA SUB-BACIA.
- O CURSO D'ÁGUA MAIS PRÓXIMO ENCONTRA-SE A MENOS DE 300 METROS DO LIXO.
- AS RESIDÊNCIAS MAIS PRÓXIMAS ESTÃO A MENOS DE 200 METROS.
- NÃO EXISTE SISTEMA DE DRENAGEM PLUVIAL PARA DESVIO DAS ÁGUAS DA MASSA DE LIXO DEPOSITADA NO LOCAL.
- HAVIA UNHAS NO LOCAL.
- HAVIA LIXO SENDO QUEIMADO.
- NÃO HAVIA CATADORES NO LOCAL.
- A ÁREA NÃO ENCONTRA-SE CERCADEIRA.
- NO ENTORNO DA ÁREA DO DEPÓSITO, A QUAL APRESENTA TOPOGRAFIA SUAVE A OUVLADA, PREDOMINAM-SE ÁREAS DE PASTAGENS.
- A COLETA É REALIZADA DIARIAMENTE POR MOTOR ACOPADO A CARRIOLINA.
- O MUNICÍPIO POSSUI APROXIMADAMENTE 5.200 HABITANTES, DESSES, EM TORNO DE 2-800 VIVEM NA SEDE COM ABSTINTE EM POUCOS E ZONA RURAL.

FEAM
PROTÓCOLO Nº 104.369/2005
VISO MAI
Visto: *F. Moreira*
FUND. ESTADUAL
MEIO AMBIENTE
FL Nº 02

REPRESENTANTE DO EMPREENDIMENTO x *Jose Zangues dos Reis*
FEAM *Camilo*

1ª VIA: PROCESSO; 2ª VIA: EMPREENDEDOR



GOVERNO DO ESTADO DE MINAS GERAIS
SECRETARIA DE ESTADO DE MEIO AMBIENTE E DESENVOLVIMENTO SUSTENTÁVEL - SEMAD
NÚCLEO DE APOIO À REGIONAL COPAM LESTE MINEIRO - NARC

RELATÓRIO FOTOGRÁFICO

DEPÓSITO DE LIXO MUNICÍPIO DE ALVARENGA

Processo nº xxx/xxxx

Vistoria realizada em 14/12/04

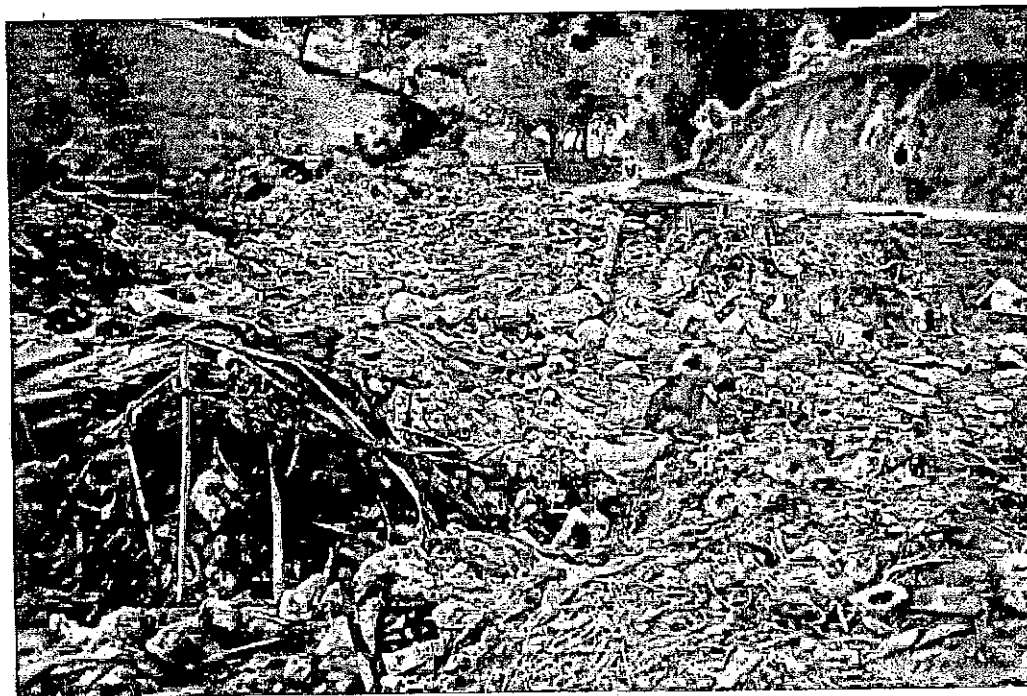
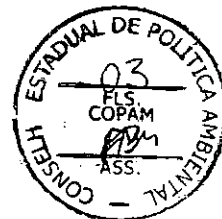

Foto 01 – Lixo a céu aberto, ao lado de estrada e na entrada da cidade.