



Fotografia 07: Vista do ponto de coleta de solo 2. É possível observar a erosão laminar e início da erosão em sulcos. Vistoria 24/10/2014.



Fotografia 08: Área de empréstimo. Nota-se solo com coloração matiz R de acordo com a carta de Munsel indicando possivelmente maior teor de argila, motivo pelo qual foi utilizado na construção do barramento. Vistoria 26/08/2015.



Fotografia 09: Barragem de rejeitos em operação. Observa-se que o ponto inicial do talvegue se encontra revegetado. Vistoria 26/08/2015.



Fotografia 10: Ponto de captação de água superficial no ribeirão Grande. Vistoria 26/08/2015.



Fotografia 11: Barragem de rejeitos em operação. Observa-se o maciço do barramento e o dique de contenção de sedimentos. Vistoria 26/08/2015.



Fotografia 12: UTM implantada. Vistoria 26/08/2015.



Fotografia 13: Pilha de produtos. Observa-se a baía no platô da usina e o rio Piracicaba ao fundo. Vistoria 26/08/2015.



Fotografia 14: UTM implantada. Observa-se o cone desaguador. Vistoria 26/08/2015.



Fotografia 15: Cava central. Vistoria 26/08/2015.



Fotografia 16: Sump da cava central. Vistoria 26/08/2015.



Fotografia 17: Sistema de Tratamento de efluentes Sanitários UTM. Vistoria 26/08/2015.

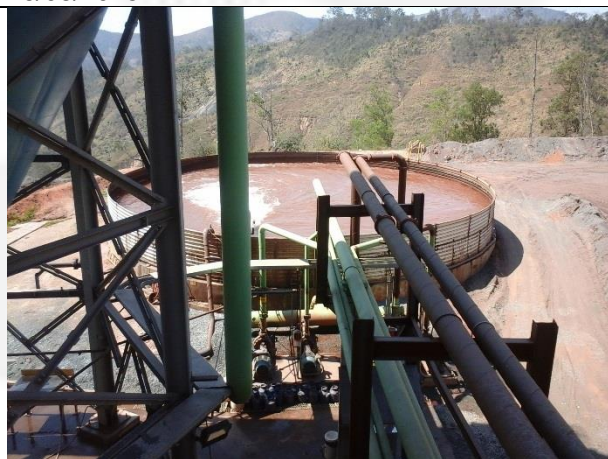

Fotografia 18: UTM implantada. Detalhes para o tanque de água recirculada. Vistoria 26/08/2015.

Anexo IV: Relatório de Imagens de satélite da área objeto da intervenção emergencial nº3668/2014
GO4 Participações e Empreendimentos S/A – Mina Baratinha.

Imagem 01: Imagem de satélite da área objeto da construção da barragem obtida do programa Google Earth
Pro datada de 26/09/2004



Imagem 02: Imagem de satélite da área objeto da construção da barragem obtida do programa Google Earth Pro datada de 02/11/2007.



Imagem 03: Imagem de satélite da área objeto da construção da barragem obtida do programa Google Earth Pro datada de 02/11/2007.

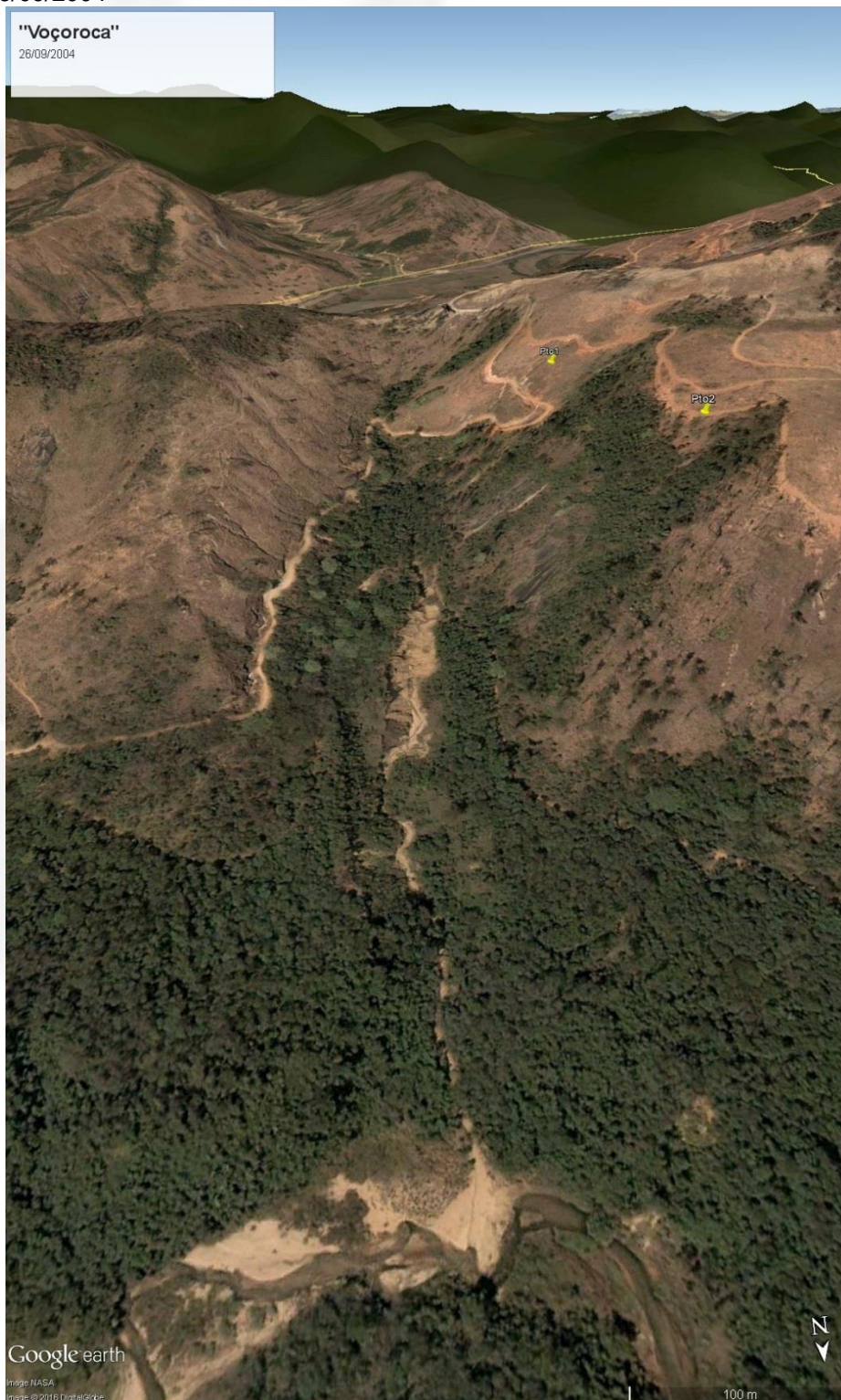

Imagem 04: Imagem de satélite da área objeto da construção da barragem obtida do programa Google Earth Pro datada de 22/11/2009.

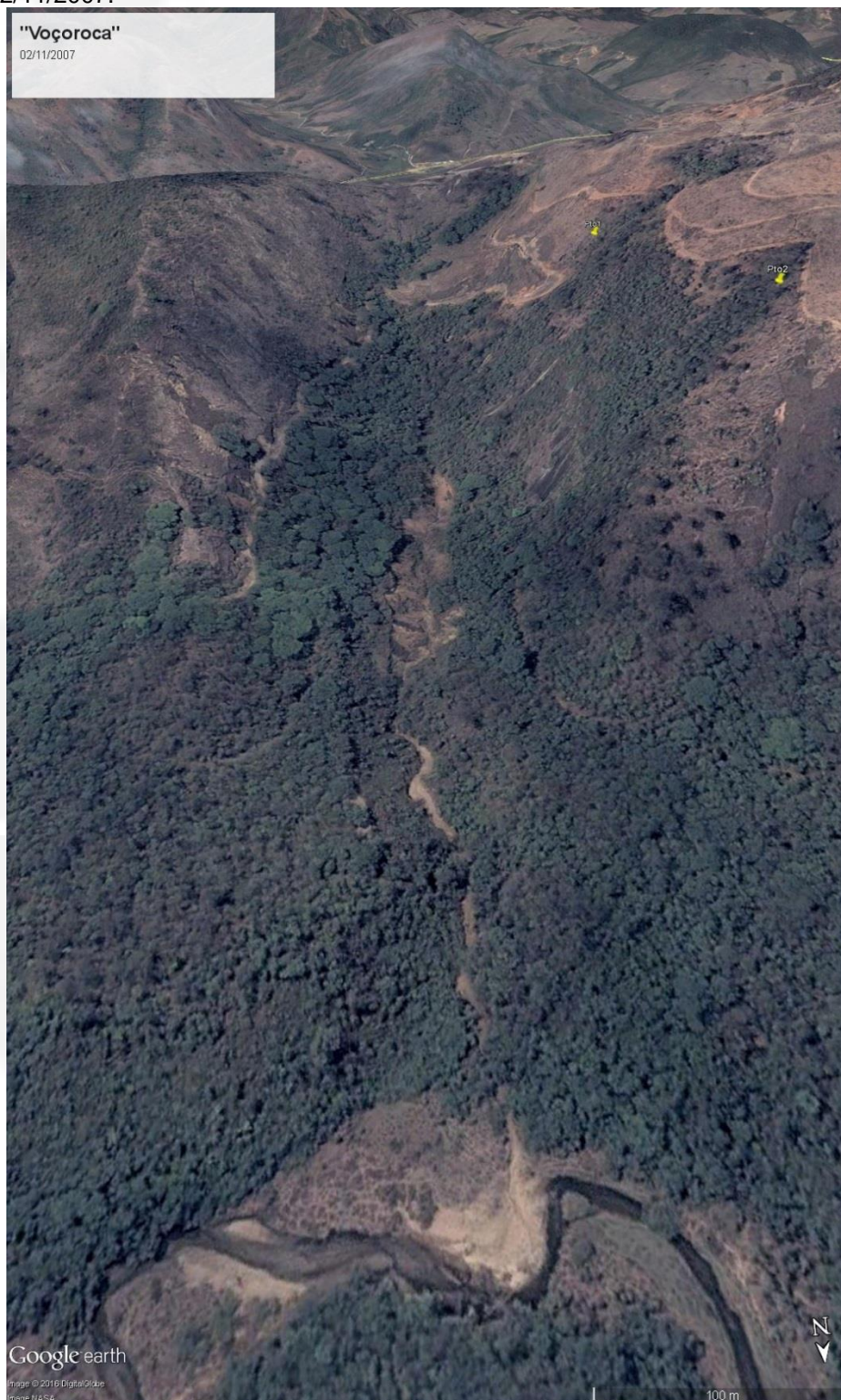

Imagem 05: Imagem de satélite da área objeto da construção da barragem obtida do programa Google Earth Pro datada de 27/10/2012.

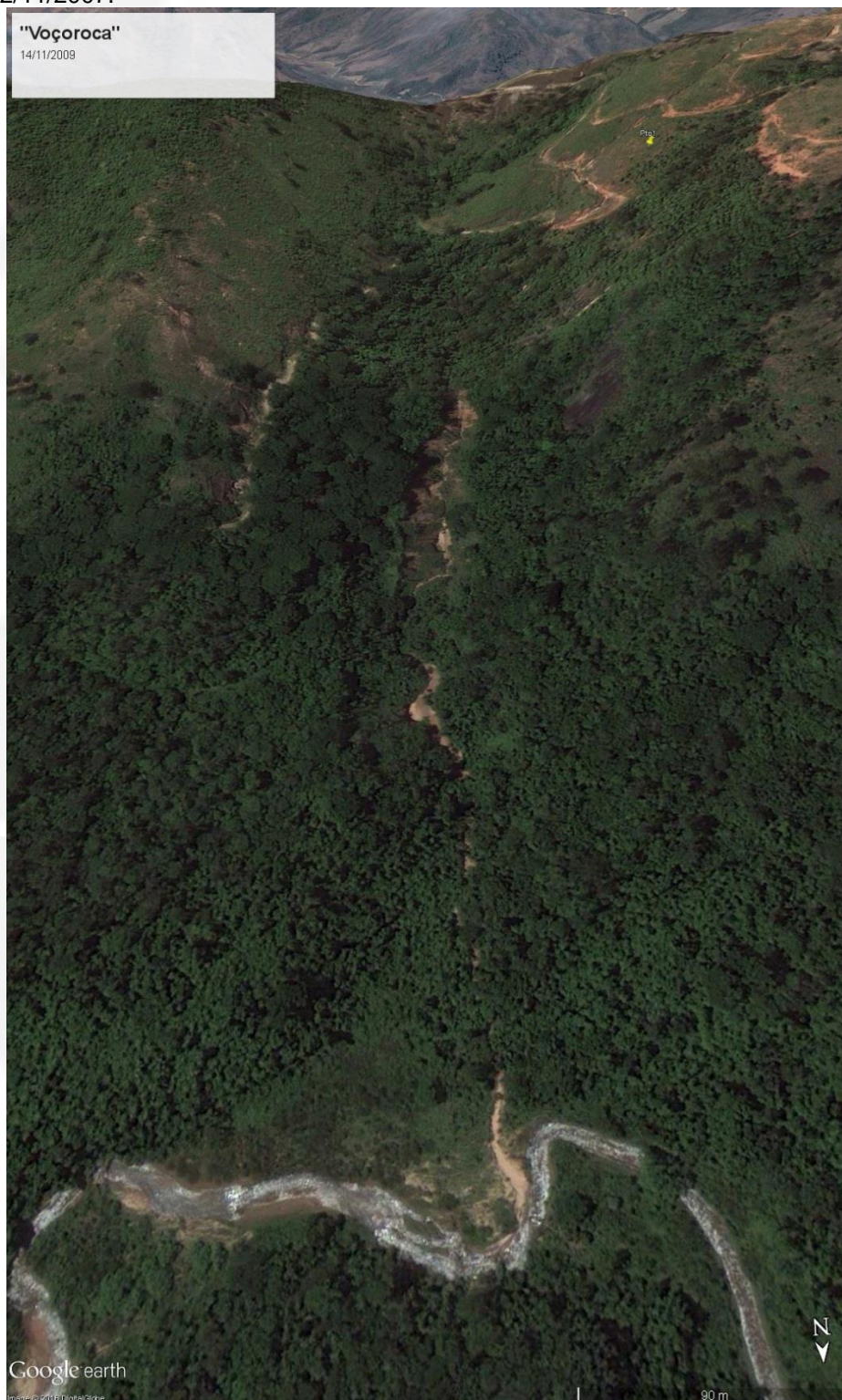

Imagem 06: Imagem de satélite da área objeto da construção da barragem obtida do programa Google Earth Pro datada de 11/11/2013.

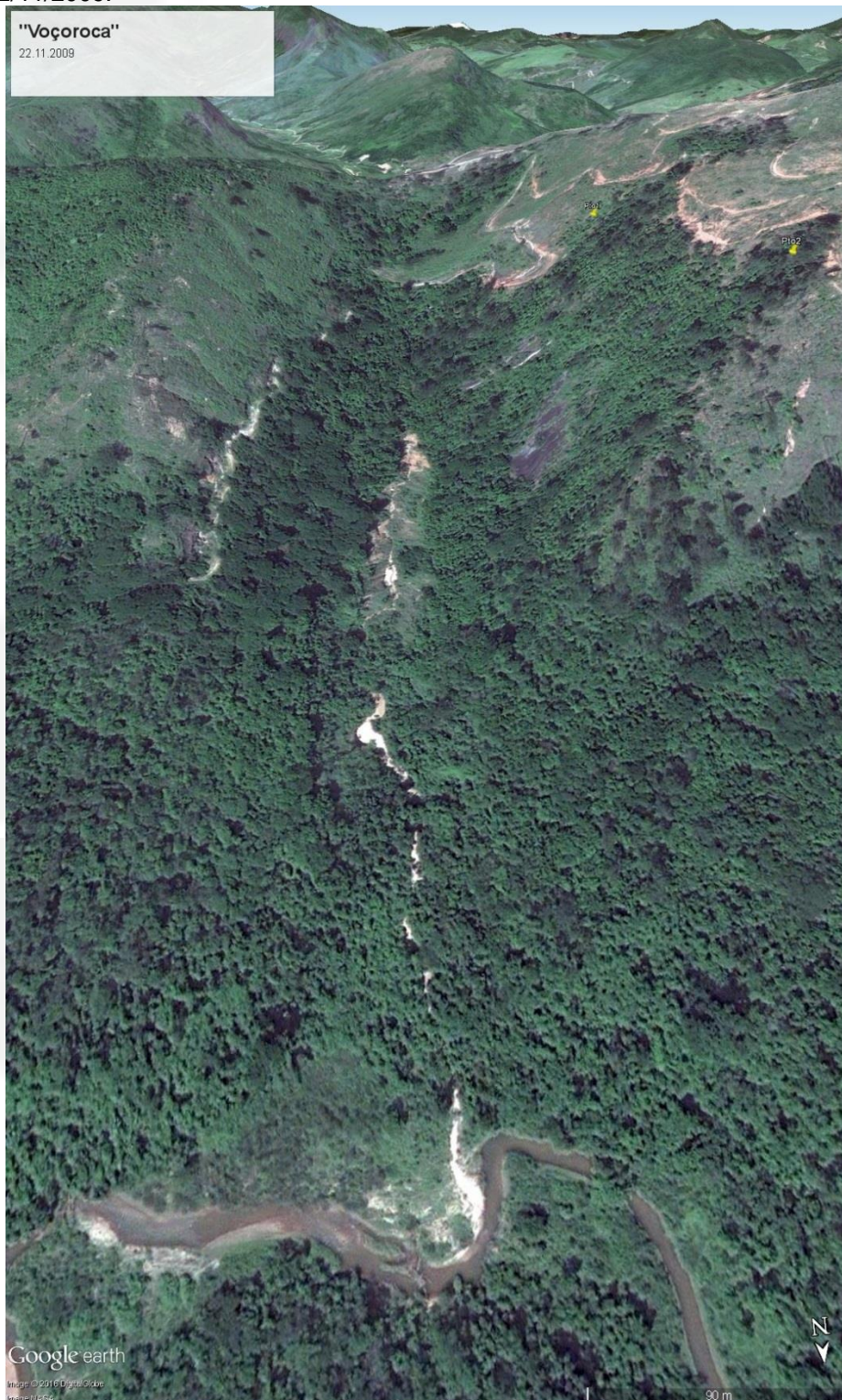

Imagem 07: Imagem de satélite da área objeto da construção da barragem obtida do programa Google Earth Pro datada de 31/05/2014.

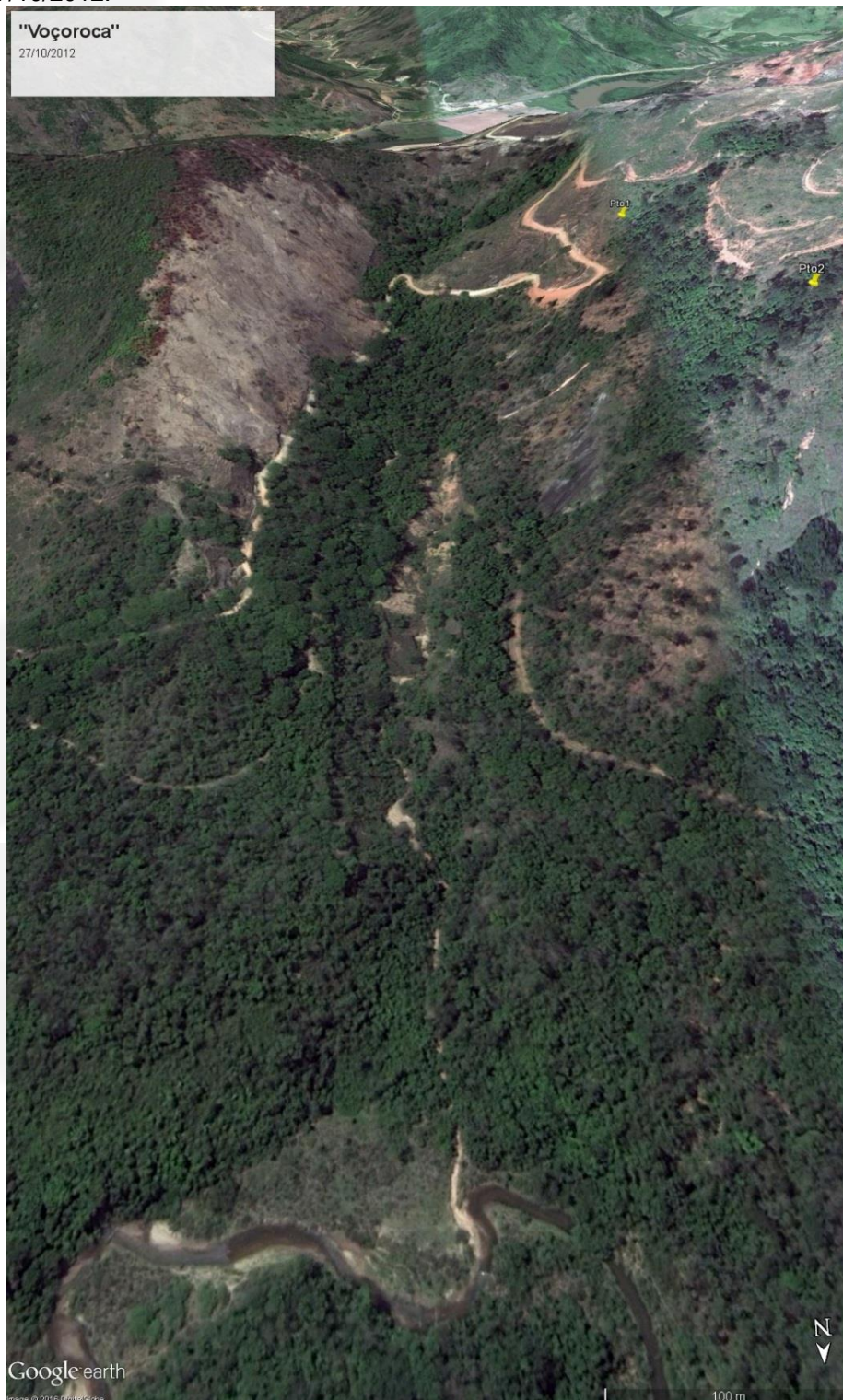

Imagem 08: Imagem de satélite da área objeto da construção da barragem obtida do programa Google Earth Pro datada de 15/07/2016.

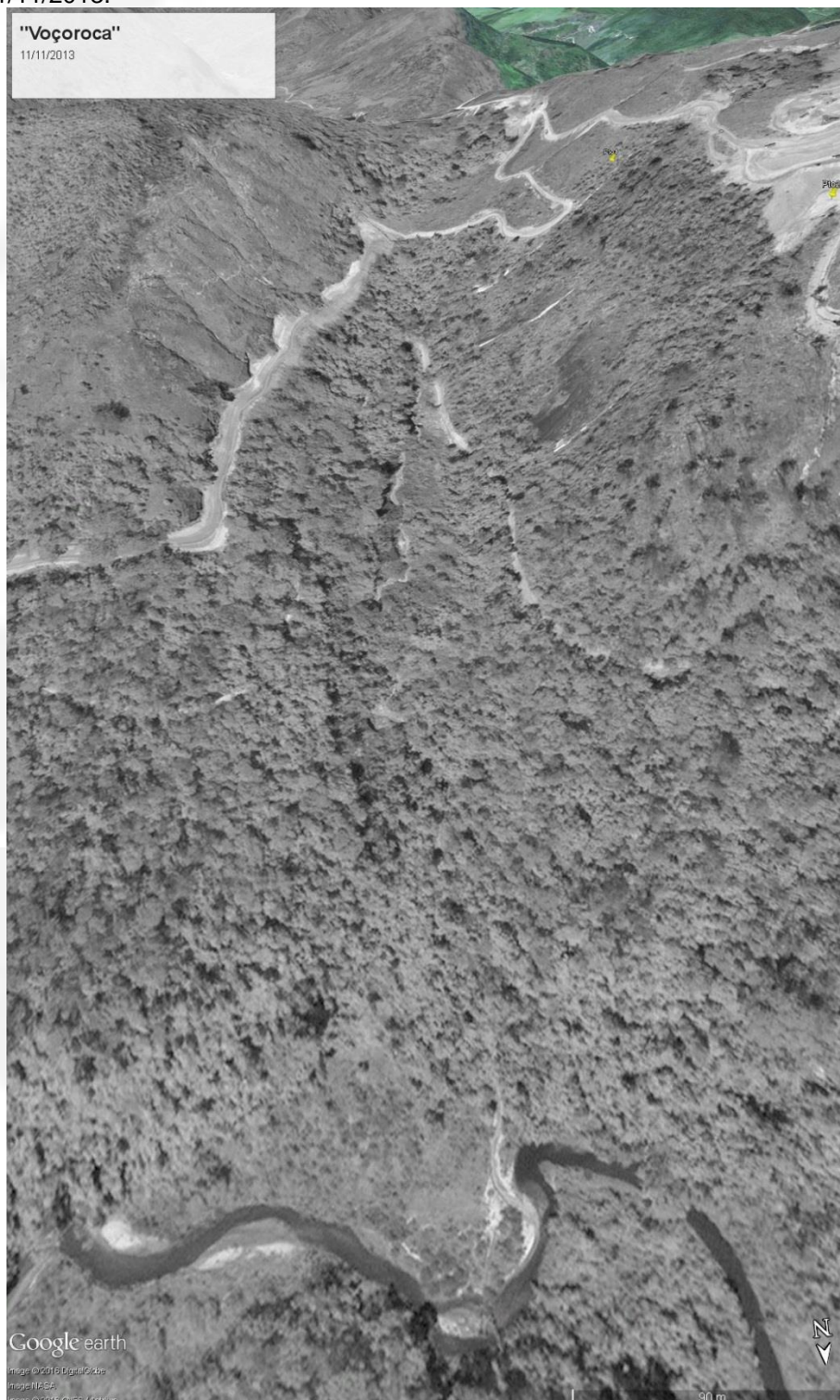