

Proposta de reestruturação do Sistema Estadual de Meio Ambiente e Recursos Hídricos



REMODELAGEM INSTITUCIONAL SISEMA

Secretaria de Estado de Meio Ambiente e Desenvolvimento Sustentável - SEMAD



REMODELAGEM INSTITUCIONAL
SISEMA

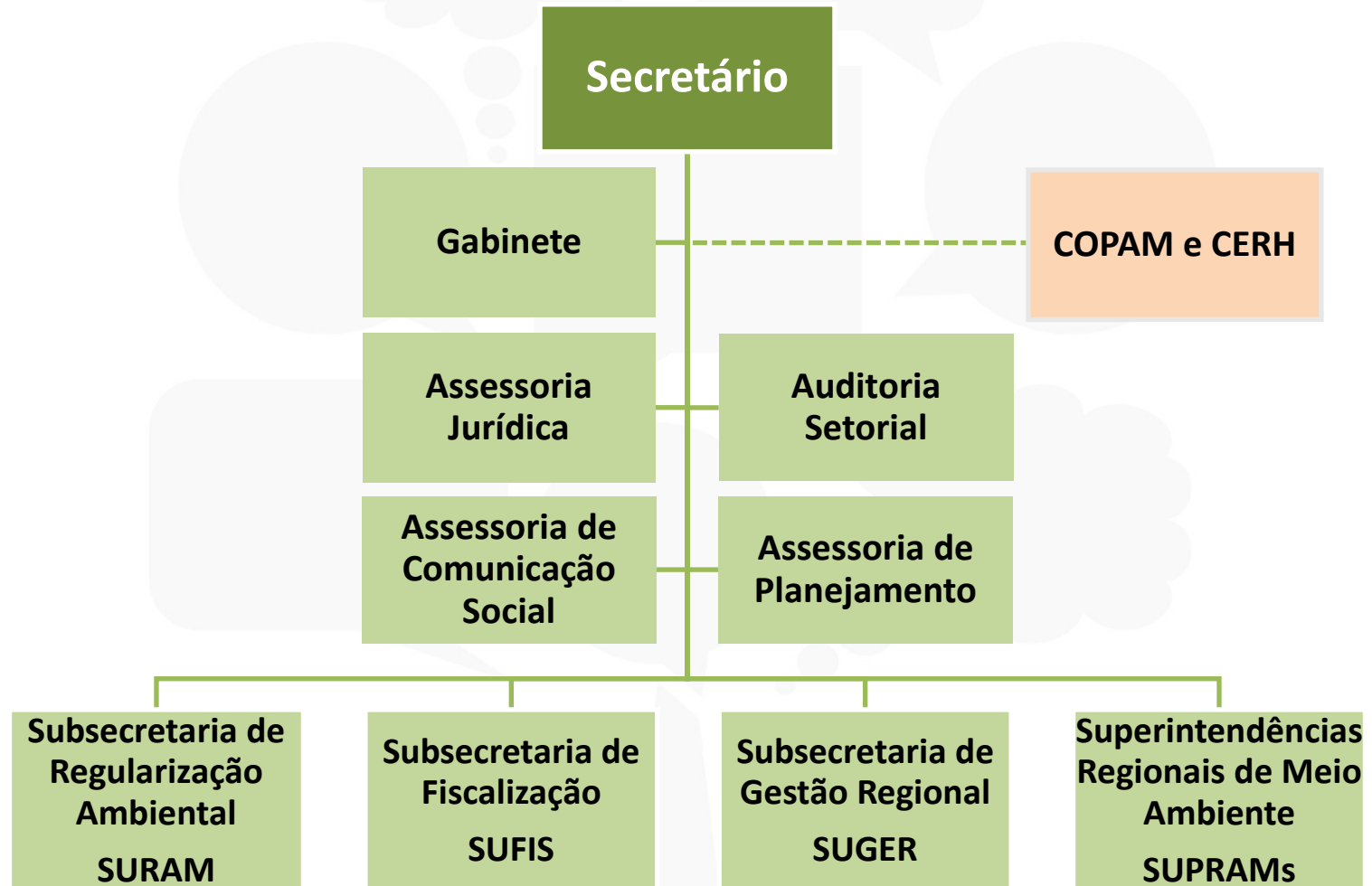

Secretaria de Estado de Meio Ambiente e Desenvolvimento Sustentável - SEMAD



REMODELAGEM INSTITUCIONAL
SISEMA

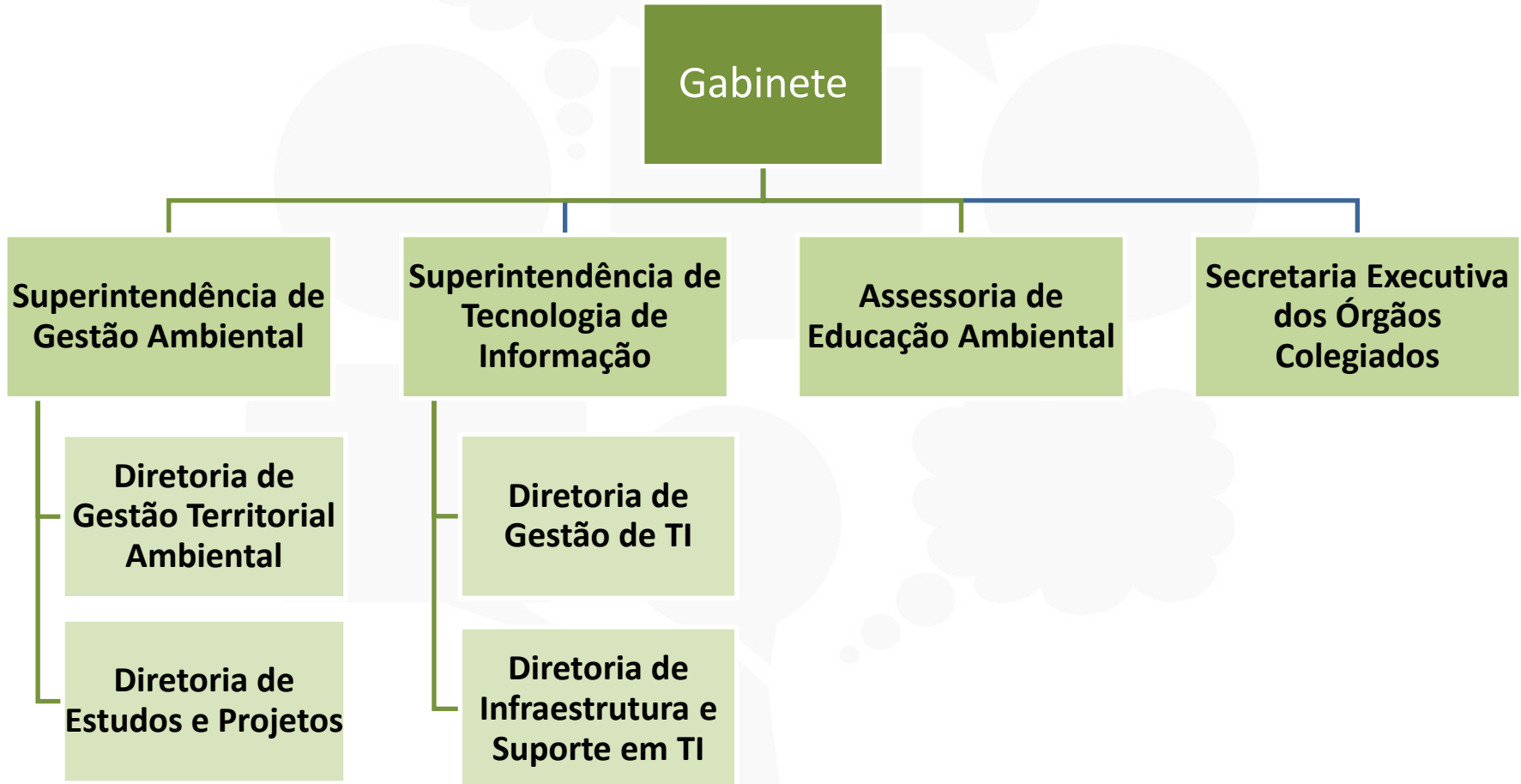

**Subsecretaria de Regularização
Ambiental**

**Superintendência de Projetos
Prioritários**

**Diretoria de
Análise Técnica**

**Diretoria de
Controle
Processual**

**Superintendência de Apoio à
Regularização Ambiental**

**Diretoria de Apoio
Técnico e
Normativo**

**Diretoria de
Estratégia em
Regularização**

**Superintendência de
Relacionamento Institucional**

**Diretoria de suporte
aos órgãos e
entidades
intervenientes**

**Diretoria de Apoio à
Gestão Municipal**

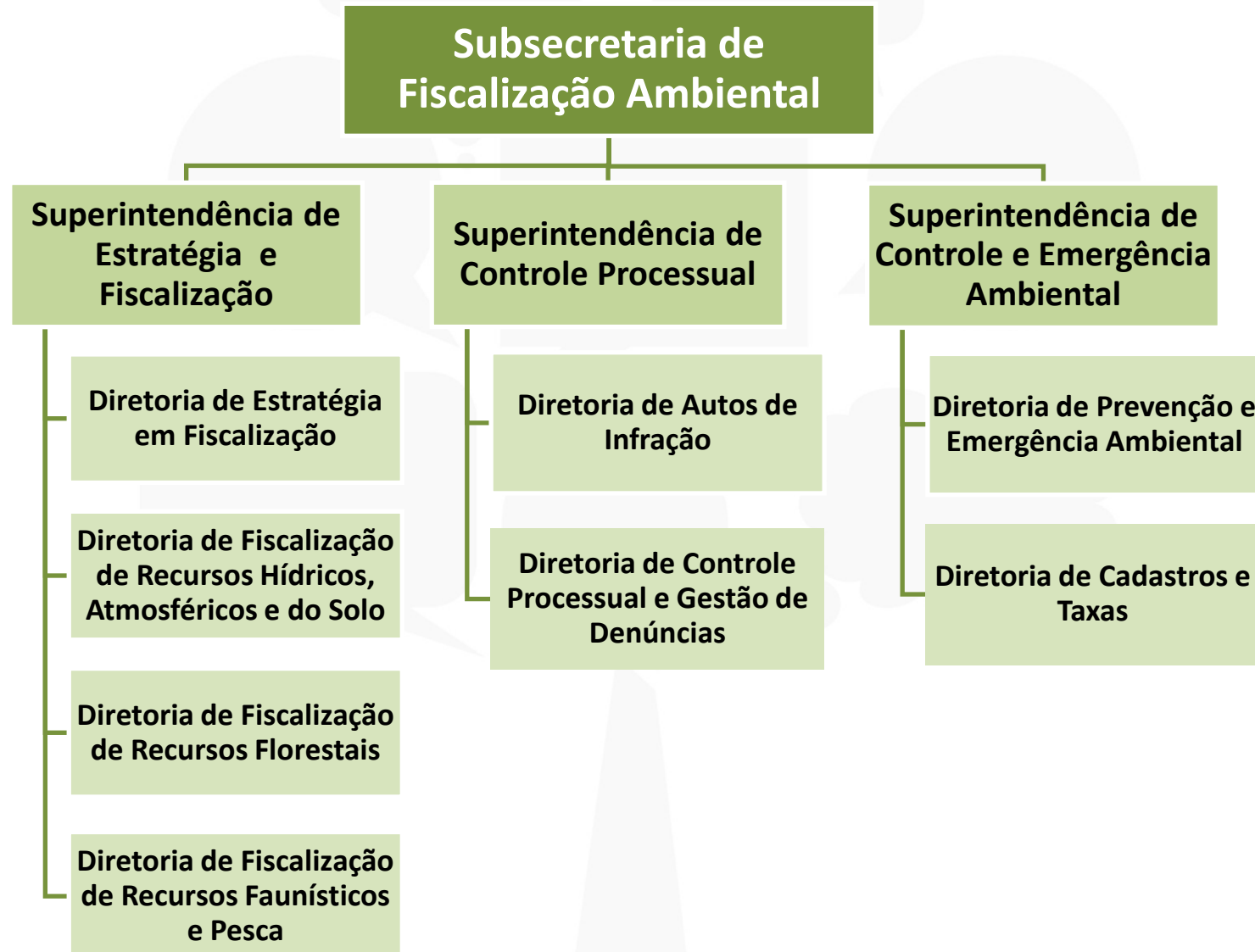

**Subsecretaria de Gestão
Regional**

**Superintendência de Gestão e
Desenvolvimento de Pessoas**

**Diretoria de Pagamento,
Direitos e Vantagens**

**Diretoria de
Desenvolvimento de
Pessoas**

**Diretoria de Provisão e
Carreiras**

**Superintendência de
Gestão e Finanças**

**Diretoria de Gestão
Orçamentária e Financeira**

**Diretoria de Gestão de
Compras, Contratos e
Convênios**

**Diretoria de Gestão
de Infraestrutura e
Patrimônio**

**Diretoria de Gestão de
Transportes e Logística**

**Superintendência de
Alinhamento Institucional**

**Diretora de Apoio
Operacional**

**Diretoria de
Padronização de
Normas e
Procedimentos**

**Diretoria de
Estratégias Regionais**



**Superintendência Regional
de Meio Ambiente
(até 17)**

**Diretoria de
Regularização**

**Diretoria de
Fiscalização**

**Diretoria de
Controle
Processual**

**Diretoria de
Administração e
Finanças**





Territórios de Desenvolvimento e Microterritórios de Minas Gerais





SIMULAÇÃO - SUPRAMs/TD/PROPOSTA DE NOVAS SUPRAMs

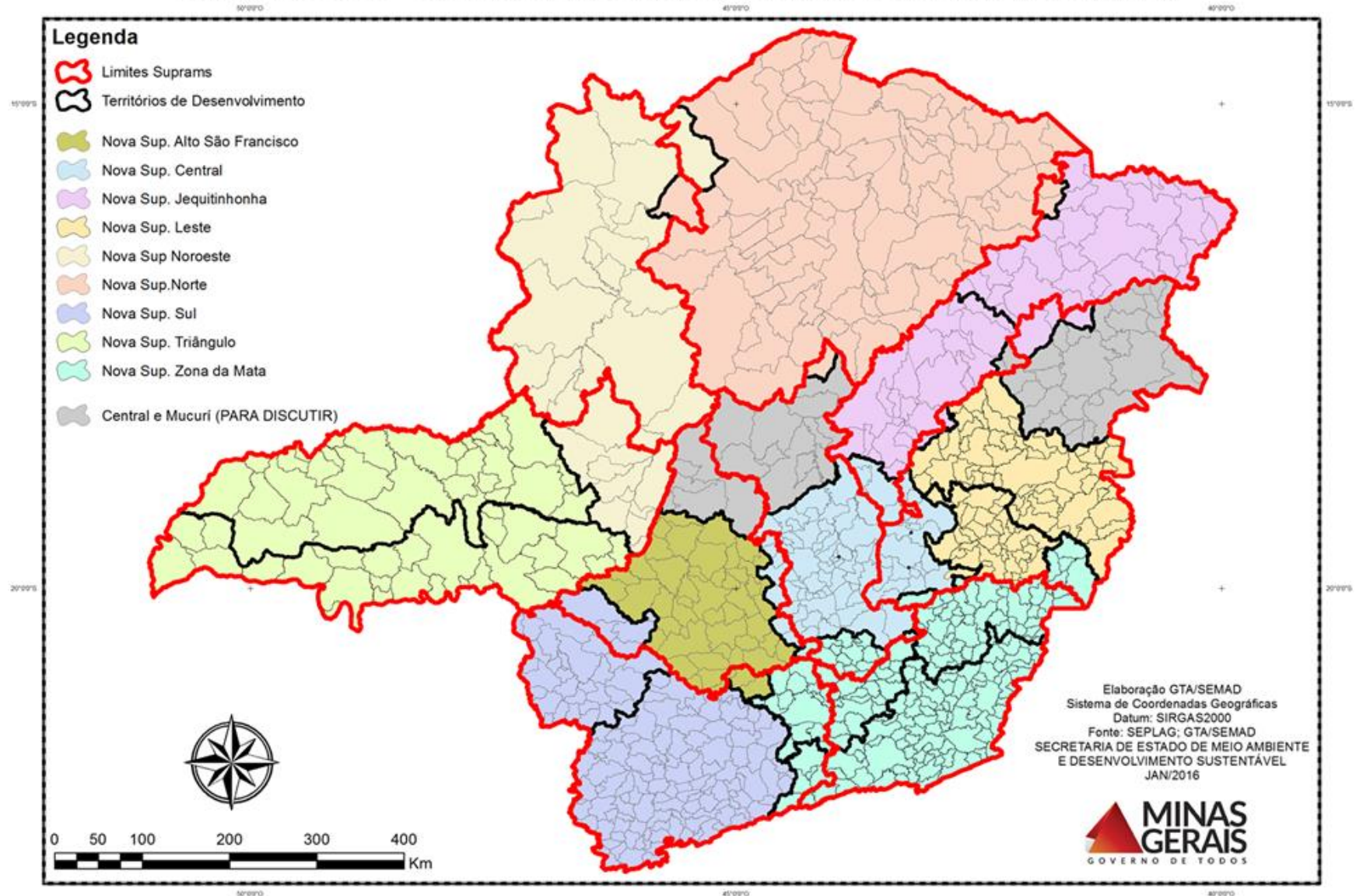



Instituto Mineiro de Gestão das Águas - IGAM



REMODELAGEM INSTITUCIONAL
SISEMA

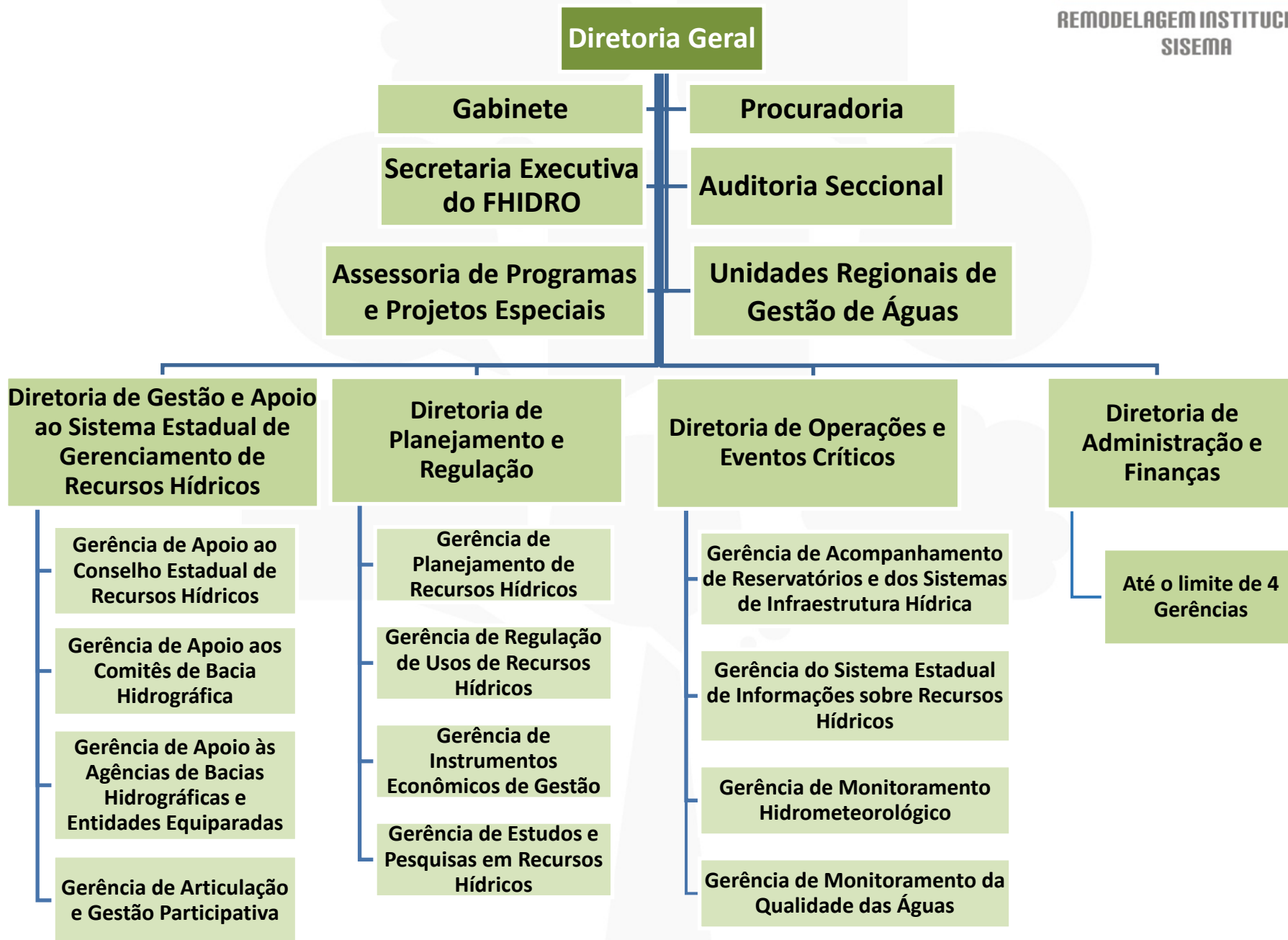

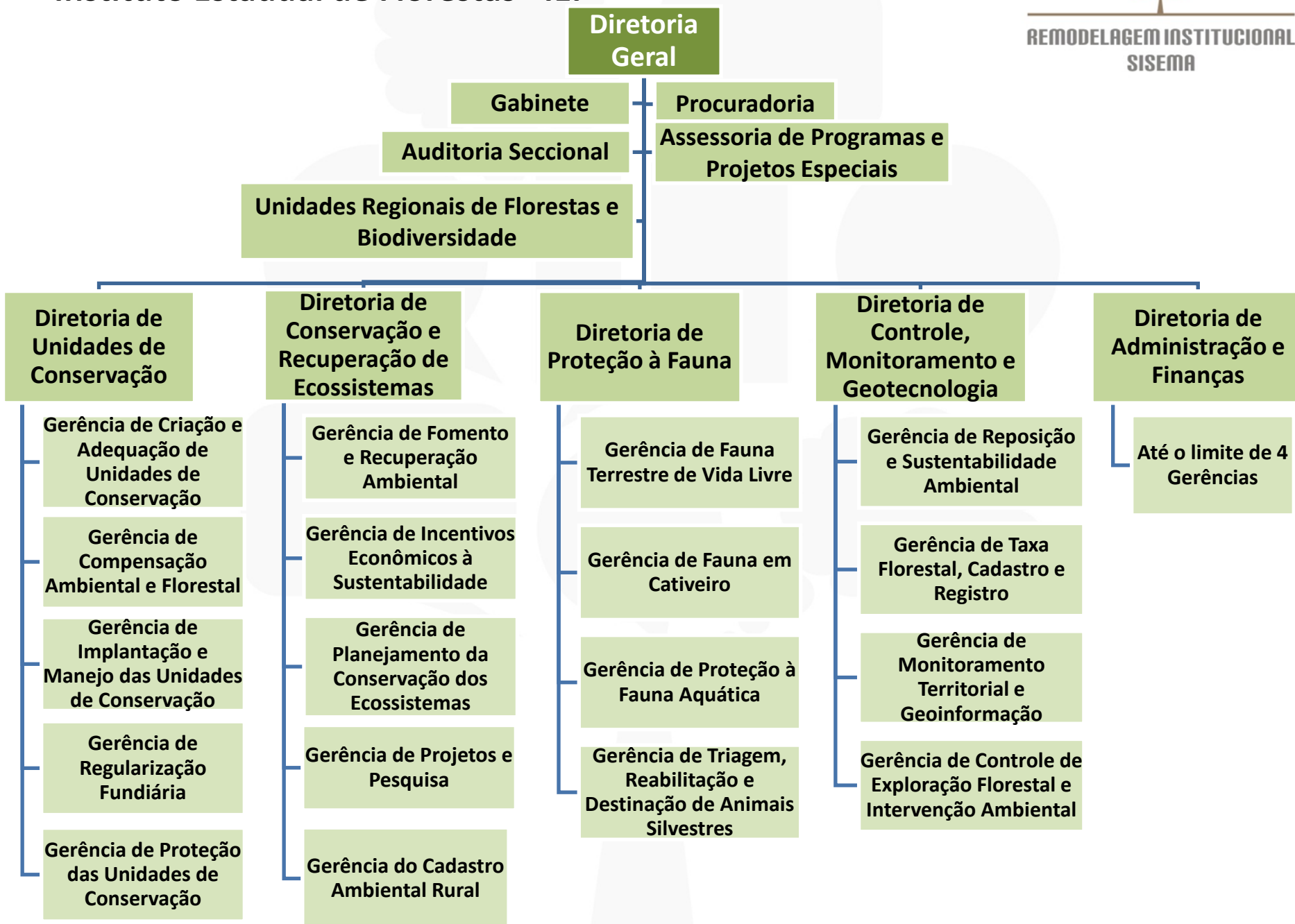



OBRIGADO!